6ᵉ/H

Cantons

Soulfs (cantons) Nr. 1 & 2. 3bis. 4 à 6. 6bis, 6ter. 7 à 29.

Fribourg Nr. 1. bis 9. 12

1. 1ᵉ 1ᵉ 1ᵉ, 2 à 6

Bâle Nr. 1 à 22

Grisons, Nr. 1 à 3

Nr. 1 à 23 Rapperschwyl

Zurich (Ville) Nr. 1, 2, 2bis, 3ter, 4, 4bis 5, 5bis 6, 6bis 7 à 27

Berne (Ville) Nr. 1, 1bis 2 à 24

Schaffhouse (Ville) Nr. 1 à 4

3, 3bis 4, 5 à 11.

HISTOIRE NATURELLE

DES

CÉPHALOPODES

ACÉTABULIFÈRES.

TOME SECOND.

Ouvrages de M. de Férussac, chez le même Libraire.

Histoire Naturelle générale et particulière des Mollusques, tant des espèces qu'on trouve aujourd'hui vivantes, que des dépouilles fossiles de celles qui n'existent plus, classés d'après les caractères essentiels que présentent ces animaux et leurs coquilles, par MM. J. de Férussac et G. P Deshayes, *ouvrage complet* publié en 42 livraisons chacune de 6 planches in-folio, dessinées d'après nature, gravées et coloriées avec le plus grand soin, 4 vol. in-folio dont 2 vol. de texte et 2 vol. d'atlas contenant ensemble 247 planches coloriées. 490 fr.

— *Le même* 4 vol, grand in-4° avec 247 planches figures noires. 200 fr.

— Prix des livraisons, 21 à 34 in-folio, figures coloriées. 15 fr.

— grand in-4° figures noires. 6 fr.

— Prix des livraisons, 35 à 42 in-folio, figures coloriées. 30 fr.

— in-4° figures noires. 15 fr.

Tableaux systématiques des animaux mollusques classés en familles naturelles, dans lesquels on a établi la concordance de tous les systèmes ; suivis d'un prodrome général pour tous les mollusques terrestres ou fluviatiles, vivants ou fossiles, par M. de Férussac ; gr. in-4° de 200 pages. 10 fr.

Ce volume, que l'on peut se procurer séparément, sert de Complément au texte de l'*Histoire naturelle des Mollusques.*

Concordance systématique pour les Mollusques terrestres et fluviatiles de la Grande-Bretagne, avec un aperçu des travaux modernes des savants anglais sur ces animaux, par M. de Férussac ; Paris, 1820, in-4° de 20 pages. 1 fr. 25

Mémoires géologiques sur les terrains formés sous l'eau douce par les débris fossiles des mollusques vivant sur la terre ou dans l'eau non salée, par M. de Férussac ; Paris, 1814, in-4° de 76 pages. 2 fr. 50

Notice sur les Éthéries trouvées dans le Nil par M. Caillaud, et sur quelques autres coquilles recueillies en Égypte, en Nubie et en Éthiopie, par M. de Férussac ; Paris 1823, in-4° de 20 pages. 1 fr. 25

Monographie des espèces vivantes et fossiles du genre Mélanopside, et observations géologiques à leur sujet, par M. de Férussac ; Paris, 1837, in-4° de 26 pages et 2 planches. 2 fr.

Catalogue de la collection des coquilles formée par M. de Férussac ; Paris, 1837, in-8 de 24 pages. 75 c.

Histoire naturelle des Aplysiens, par M. SANDER-RANG, membre de plusieurs Sociétés d'histoire naturelle *Ouvrage servant de complément* à l'histoire naturelle des Mollusques par M. de Férussac.

Un volume grand in-4°, accompagné de 25 planches noires. 10 fr.

— *Le même ouvrage*, édition in-4° avec 25 planches coloriées. 18 fr.

— *Le même ouvrage,* édition in-folio avec 25 planches coloriées. 40 fr,

Cette monographie a particulièrement pour but la connaissance de l'un des genres les plus riches et les plus intéressants de la classe des Mollusques. L'auteur établit d'abord les caractères de genre, et s'attache à en décrire toutes les espèces, dont plus de la moitié était encore inédite. M. S-Rang fait connaître, touchant les mœurs, les habitudes et les propriétés de ces animaux, tout ce qu'il a eu occasion d'observer pendant le cours de plusieurs voyages sur mer ; et afin de rendre son ouvrage complet, il a ajouté à ses propres observations tout ce que les auteurs anciens et modernes ont dit sur les Aplysies.

Histoire naturelle des Ptéropodes, monographie complète de ce genre de Mollusques, par MM. Sander-Rang et Souleyet, Paris, 1851, 1 vol. grand in-4°, avec 15 planches coloriées.

PARIS. — Imprimerie LACOUR et Cie, rue Soufflot, 16,

HISTOIRE NATURELLE

GÉNÉRALE ET PARTICULIERE

DES

CÉPHALOPODES

ACÉTABULIFÈRES

VIVANTS ET FOSSILES

COMPRENANT : LA DESCRIPTION ZOOLOGIQUE ET ANATOMIQUE DE CES MOLLUSQUES, DES DÉTAILS SUR LEUR ORGANISATION, LEURS MŒURS, LEURS HABITUDES, ET L'HISTOIRE DES OBSERVATIONS DONT ILS ONT ÉTÉ L'OBJET DEPUIS LES TEMPS LES PLUS RECULÉS JUSQU'A NOS JOURS,

ouvrage commencé par

MM. DE FÉRUSSAC ET ALCIDE D'ORBIGNY,

et continué par

ALCIDE D'ORBIGNY,

DOCTEUR ÈS-SCIENCES NATURELLES DE LA FACULTÉ DE PARIS, CHEVALIER DE L'ORDRE ROYAL DE LA LÉGION-D'HONNEUR, DE L'ORDRE DE SAINT-WLADIMIR DE RUSSIE, DE L'ORDRE DE LA COURONNE DE FER D'AUTRICHE, OFFICIER DE LA LÉGION-D'HONNEUR BOLIVIENNE, DES SOCIÉTÉS PHILOMATIQUE, DE GÉOLOGIE, DE GÉOGRAPHIE ET D'ÉTHNOLOGIE DE PARIS, MEMBRE HONORAIRE DE LA SOCIÉTÉ GÉOLOGIQUE DE LONDRES, DES ACADÉMIES ET SOCIÉTÉS SAVANTES DE TURIN, DE MADRID, DE MOSCOU, DE PHILADELPHIE, DE RATISBONNE, DE MONTEVIDEO, DE BORDEAUX, DE NORMANDIE, DE LA ROCHELLE, DE SAINTES, DE BLOIS, ETC

TOME SECOND. — ATLAS DE 144 PLANCHES.

NATIONAL MUSEUM VICTORIA

A PARIS

CHEZ J.-B. BAILLIÈRE,

LIBRAIRE DE L'ACADÉMIE NATIONALE DE MÉDECINE,

RUE HAUTEFEUILLE, 19.

1835 A 1848.

G . POULPE . (*OCTOPUS.*) *Pl. 1.*

Cryptodibranches .

A. d'Orbigny, pinx. *Atelier de Guérin.* *Imp. Lith. de Bove, dirigée par Noël aîné et Cie*

O. Lechenaultii , *d'Orbigny .*

NATIONAL MUSEUM
VICTORIA

G. POULPE. *(OCTOPUS.)* *Pl. 2.*

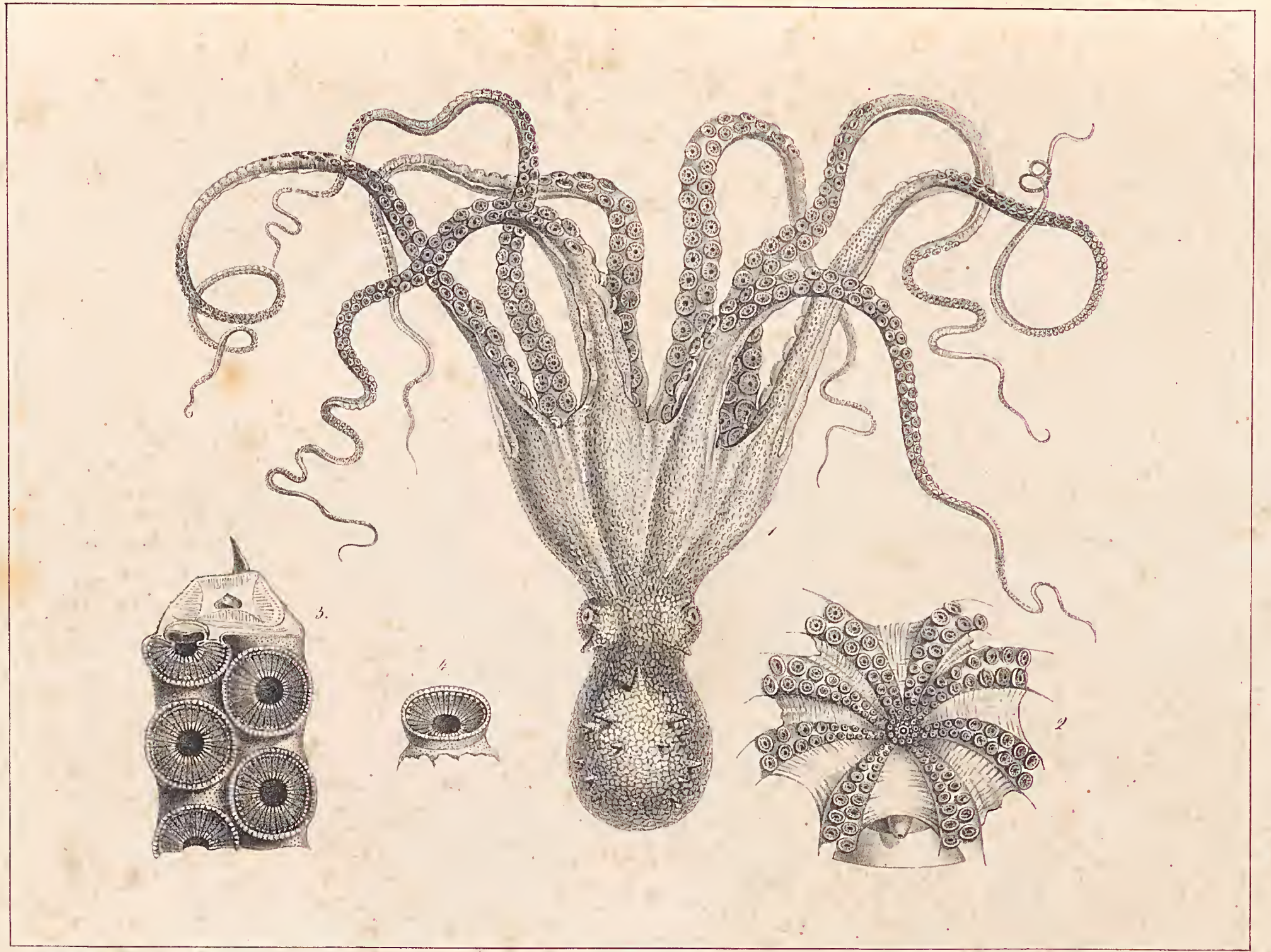

D'après la Description de l'Egypte, réduit à ½. *Atelier de Guérin.* *Imp. Lith. de Bove, dirigée par Noël aîné et Cie*

O. vulgaris, Lamarck.

NATIONAL MUSEUM
VICTORIA

G. POULPE (*OCTOPUS*). *Pl. 3.*

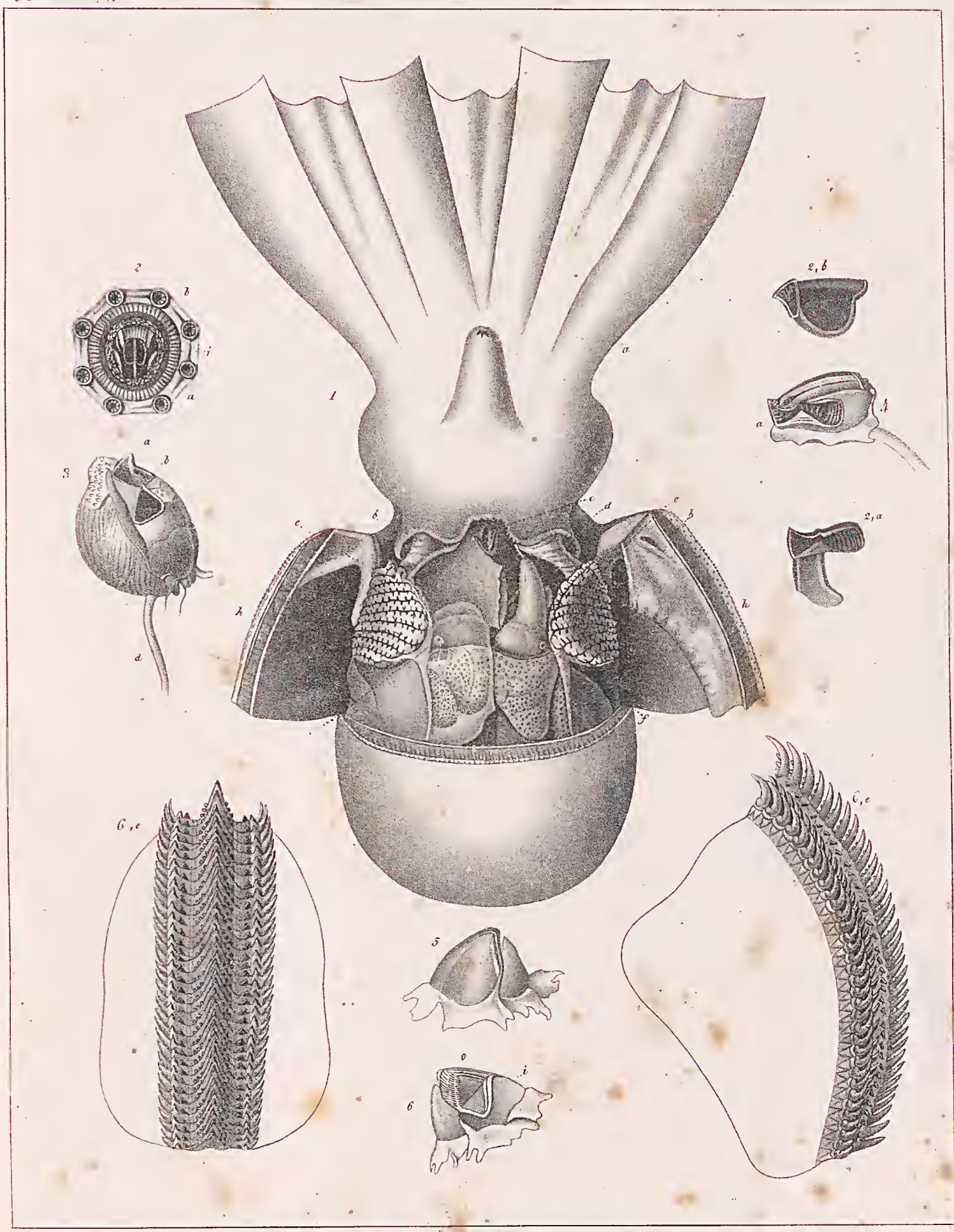

Atelier de Guérin. *Imp. lith. de Bove, dirigée par Noël aîné & Comp.ie*

O. vulgaris, Lamarck.

NATIONAL MUSEUM
VICTORIA

Cryptodibranches.

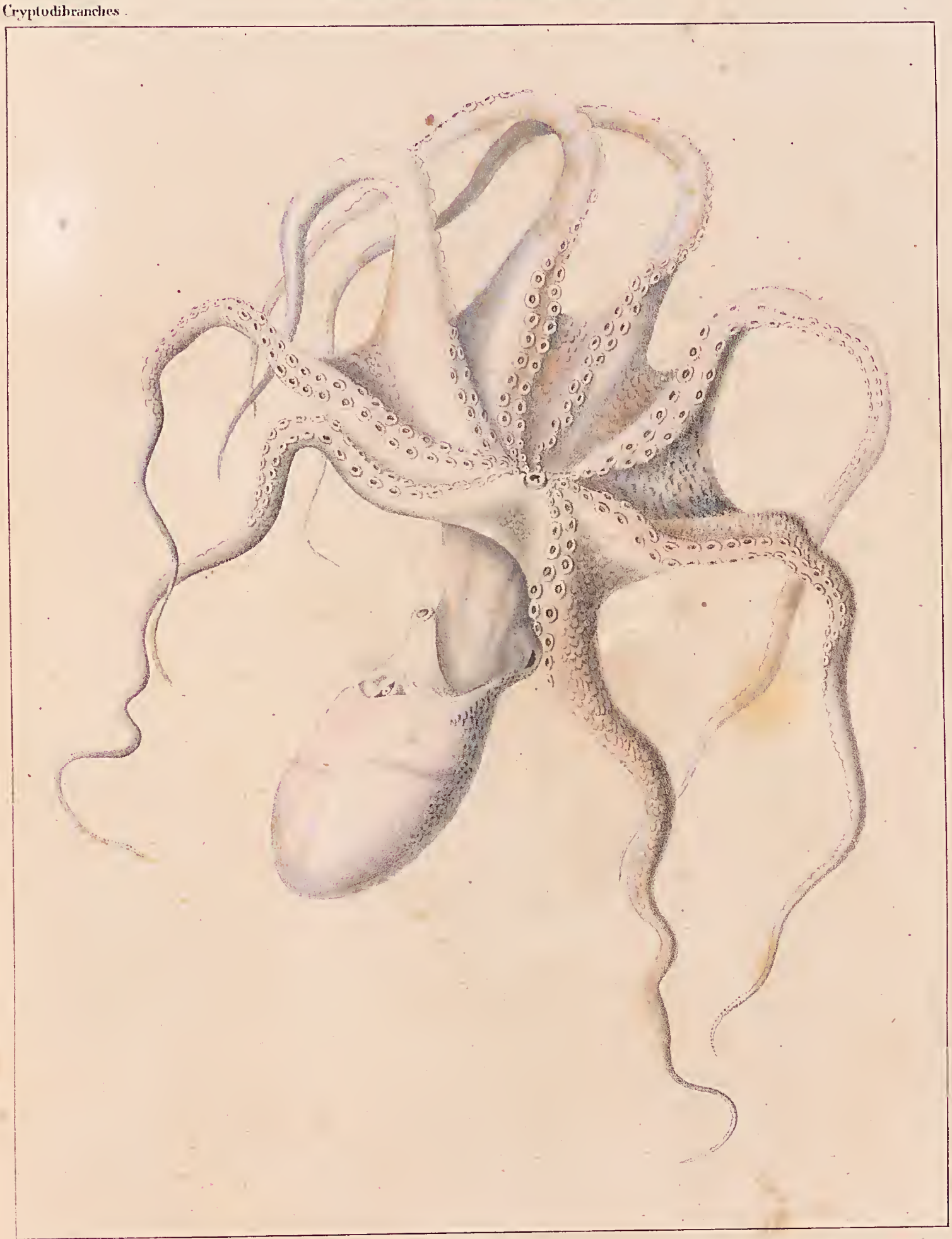

D'après Carus *Atelier de Guérin.* *Imp. lith. de Bove, dirigée par Noël aîné & Cie*

O. vulgaris, Carus.

NATIONAL MUSEUM
VICTORIA

Cryptodibranches .

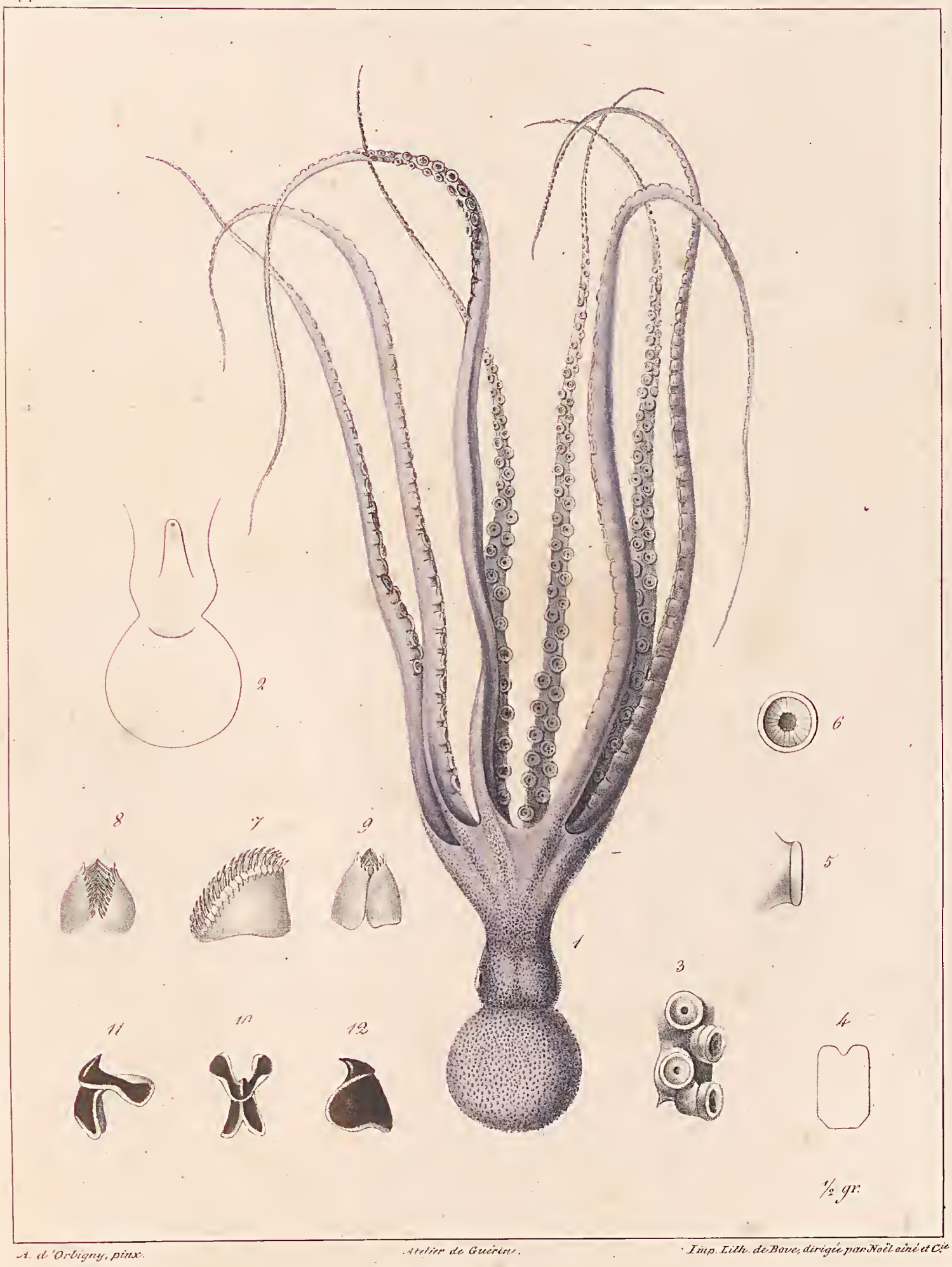

A. d'Orbigny, pinx. Atelier de Guérin. Imp. Lith. de Bove, dirigée par Noël aîné et Cie

O. Cuvierii, d'Orbigny.

NATIONAL MUSEUM
VICTORIA

G. POULPE *(OCTOPUS.)Pl. 5.*

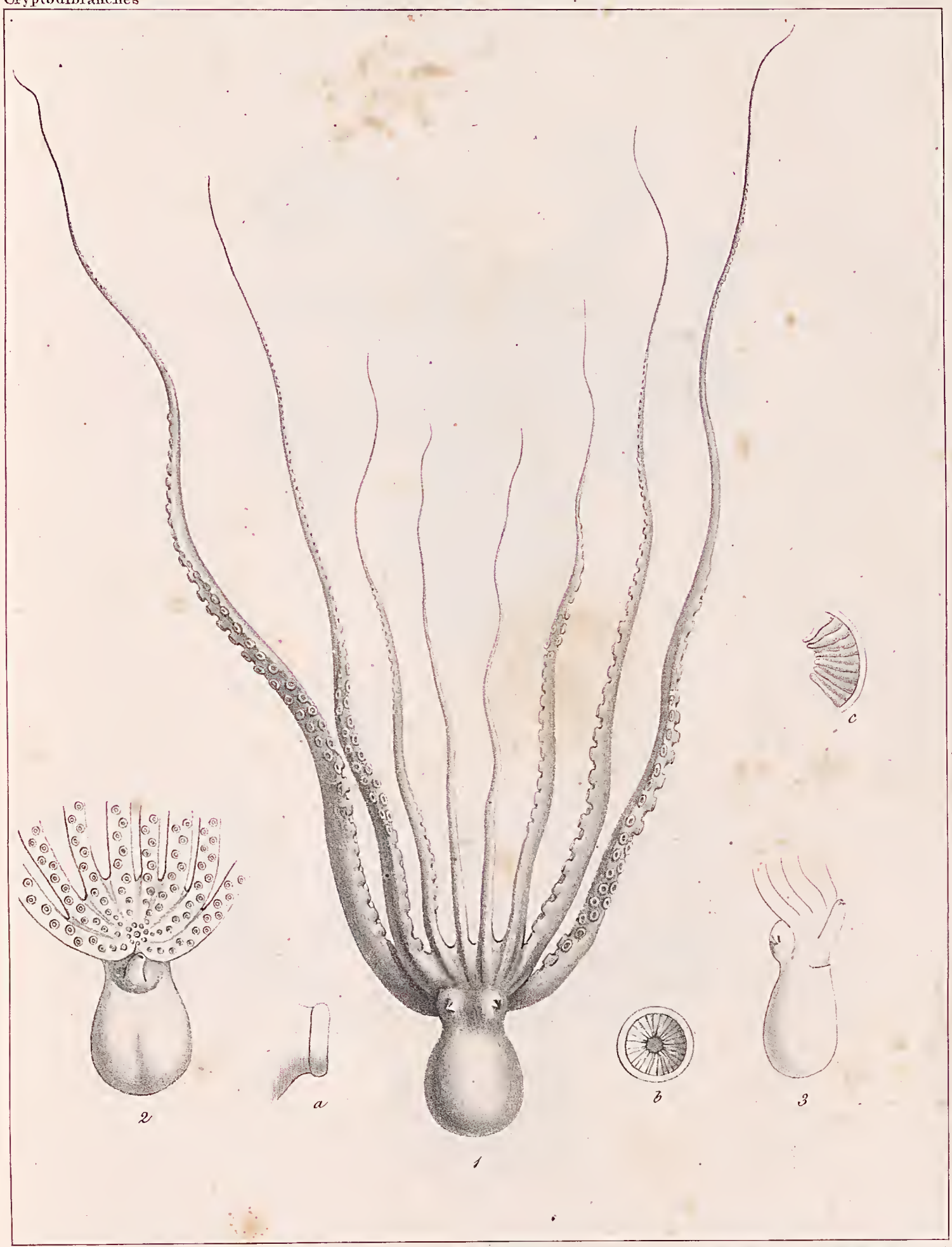

A. d'Orbigny pinx. Atelier de Guérin. Imp. Lith. de Bove, dirigée par Noël aîné et Cie

O. arenea, *d'Orbigny.*

NATIONAL MUSEUM
VICTORIA

G . POULPE. (*OCTOPUS.*) *Pl.6.*

1

2

A. d'Orbigny, pinx. Atelier de Gaul... Imp. Lith. de Bove, dirigée par ...

O. granulatus, *Lamarck.*

NATIONAL MUSEUM
VICTORIA

POULPE. (*OCTOPUS*). *Pl. 6 bis*

A. Prévost del. Lith. de Langlumé

O. catenulatus, *Férussac.*

NATIONAL MUSEUM
VICTORIA

POULPE (*OCTOPUS.*) *Pl. 6 ter.*

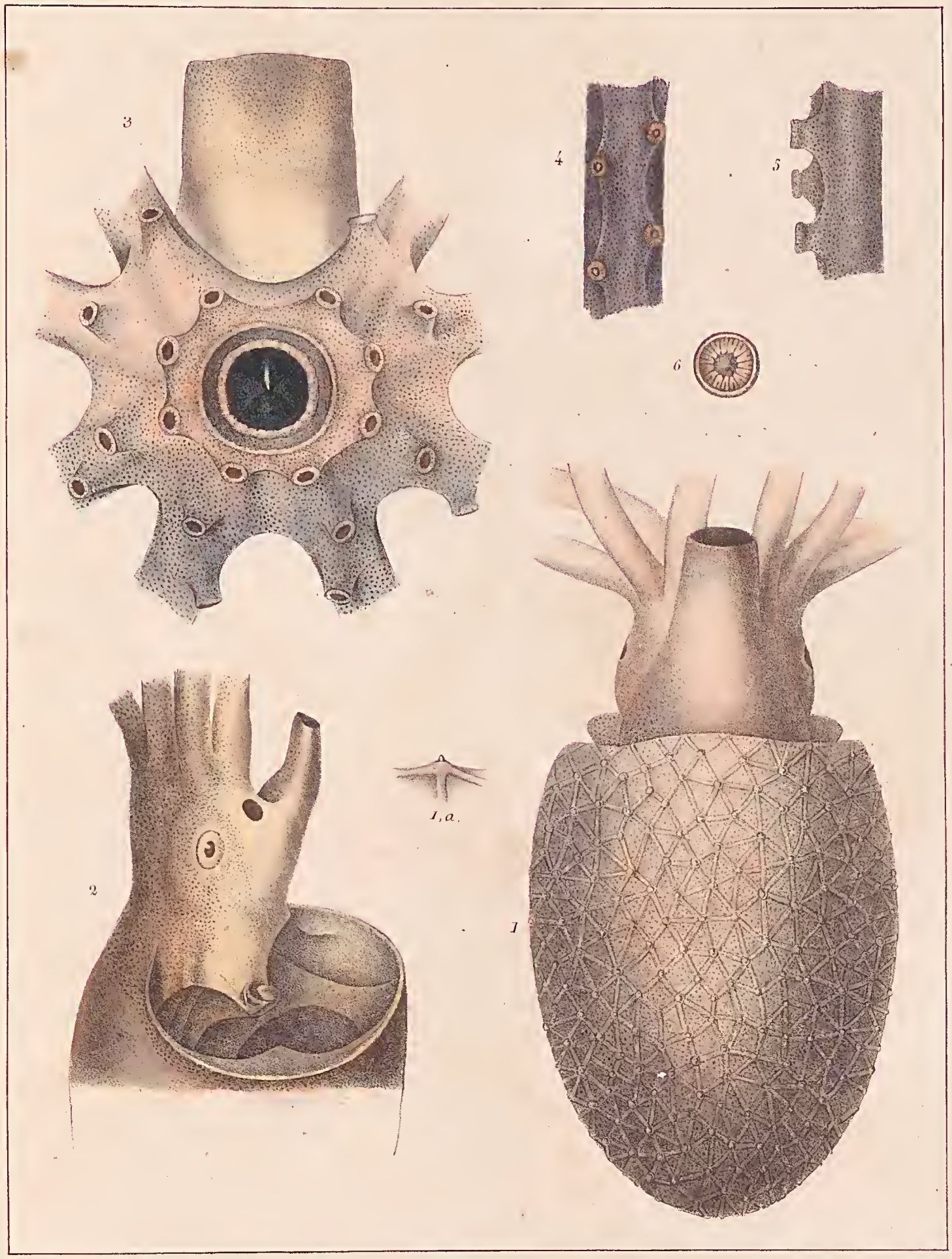

A. Prévost del. *Lith. de Langlumé.*

O. catenulatus, *Ferussac.*

NATIONAL MUSEUM
VICTORIA

G. POULPE, *(OCTOPUS.) Pl. 7.*

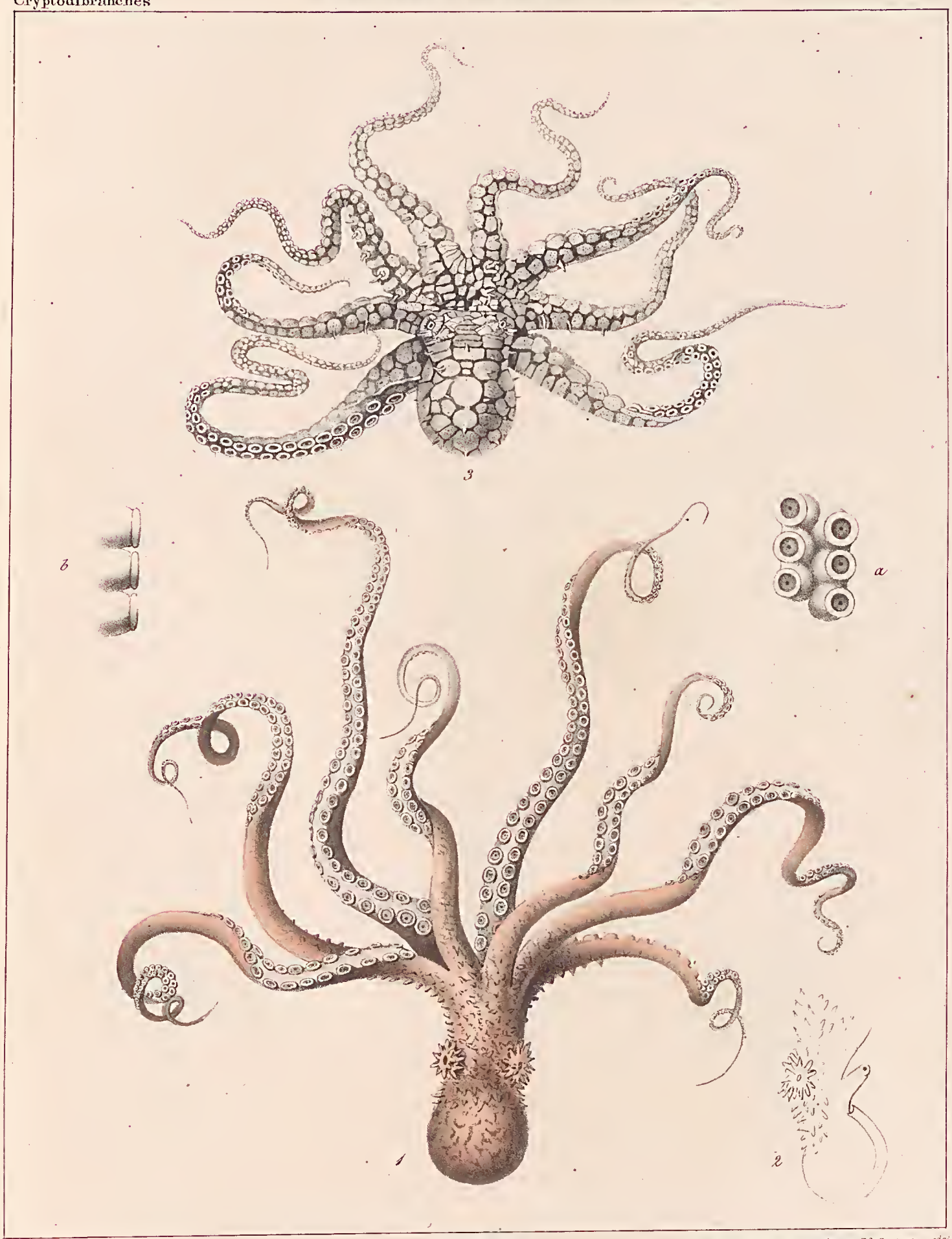

A. d'Orbigny pinxt. Atelier de Guérin. Imp. Lith. de Bove, dirigée par Noël aîné et Cie

Fig. 1, 2 O. aculeatus, *d'Orbigny.*
3 O. horridus, *Férussac.*

NATIONAL
VICTORIA

G. POULPE /*OCTOPUS*/ *Pl. 8.*

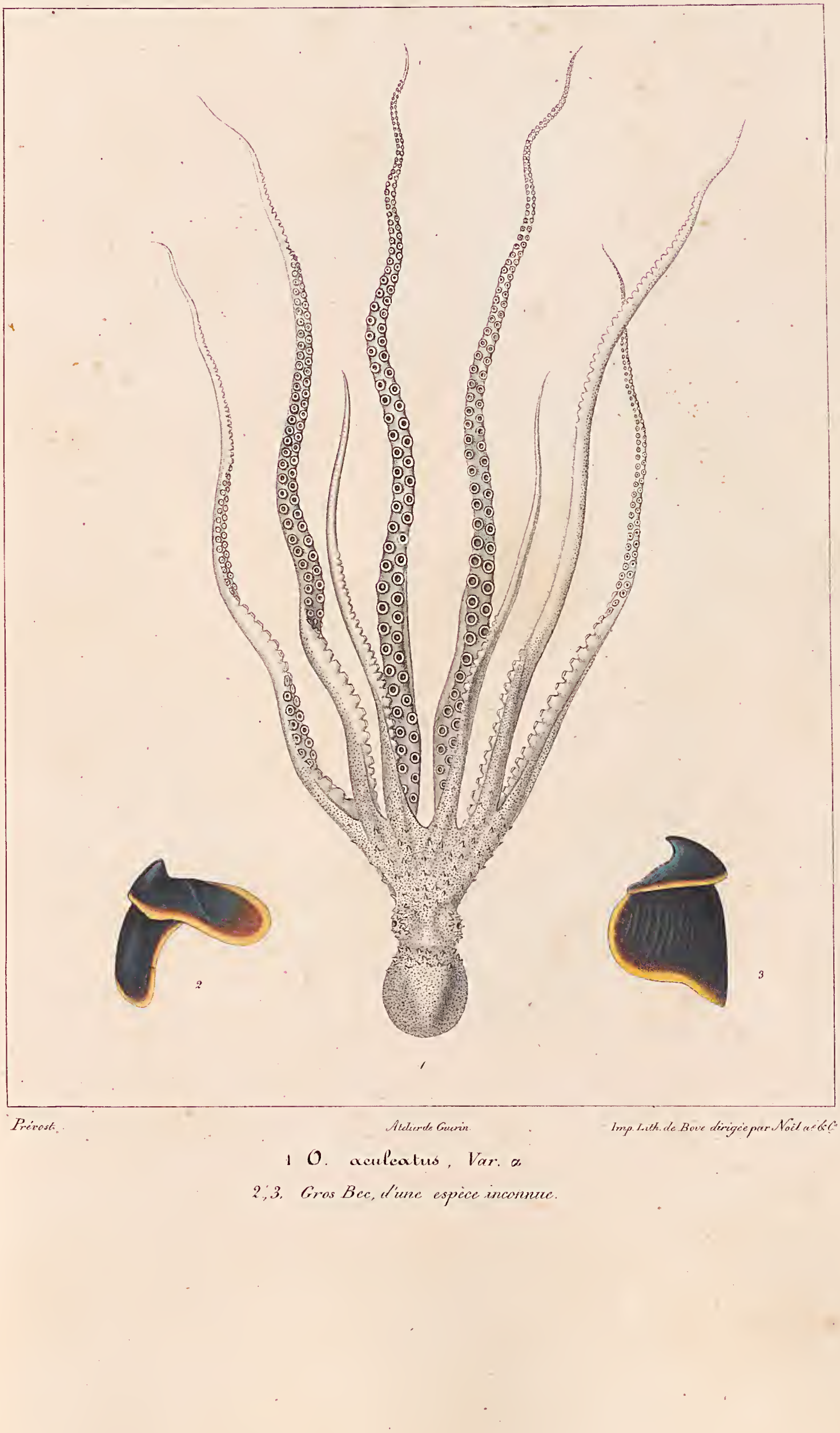

Prévost. *Atdirde Guerin.* *Imp. Lith. de Bove dirigée par Noël aîné & C.*

1 *O. aculeatus, Var. a*

2, 3. Gros Bec, d'une espèce inconnue.

NATIONAL MUSEUM
VICTORIA

Cryptodibranches.

Atelier de Guérin. *Imp. lith. de Bove, dirigée par Noël aîné & Cie*

1, 2, Figures de Poulpes, tirées d'un ouvrage chinois.

NATIONAL MUSEUM
VICTORIA

Cryptodibranches.

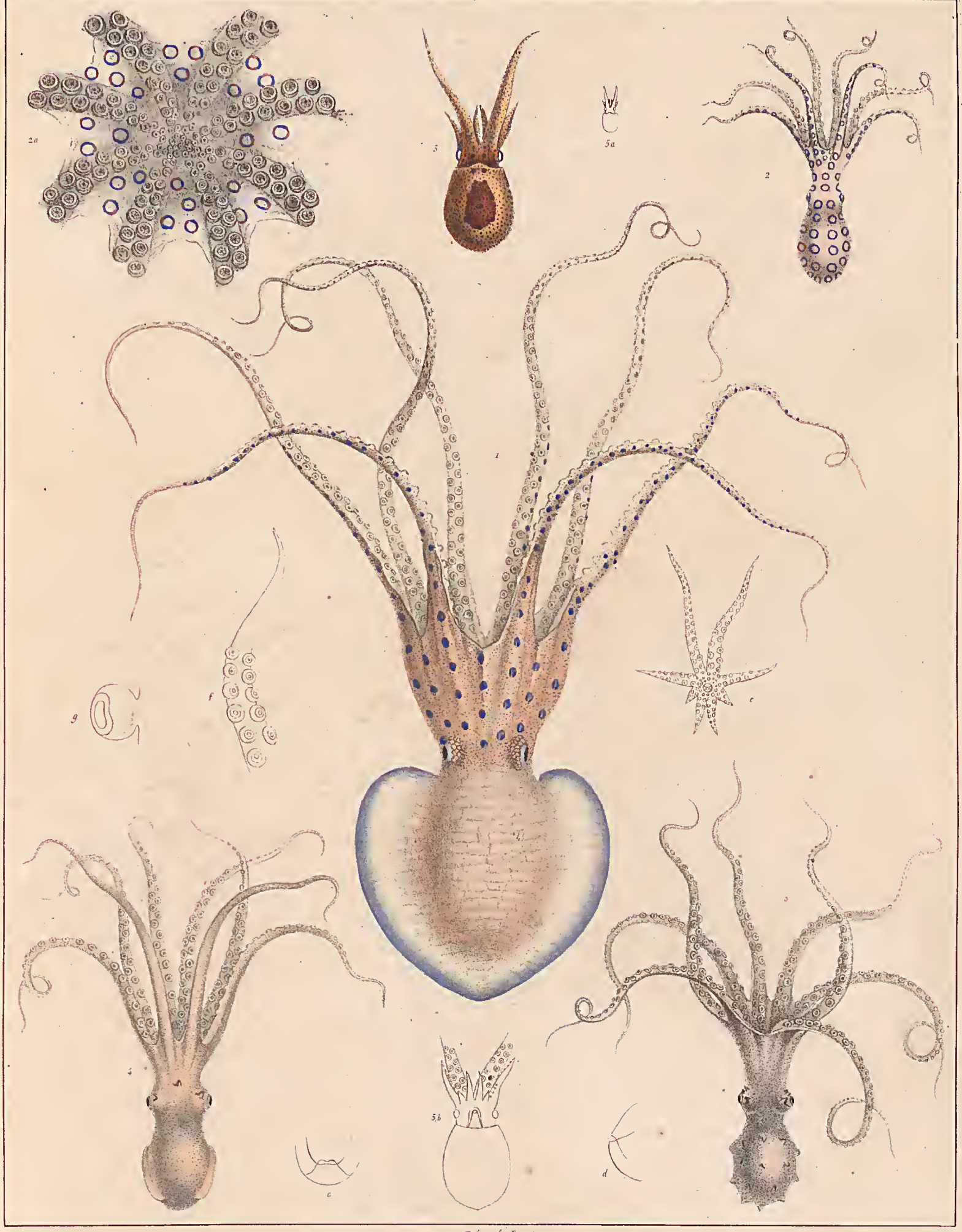

J. H. Prêtre pinx. Prévost in Lap. del. Lith. de Delaporte.

1. O. cordiformis Quoy et Gaymard : 2, 2 a, O. lunulatus, id. ; 3, O. westermienois, id. ; 4, O. membranaceus, id. ; 5 a -g. O. microstoma, Peymaud.

NATIONAL MUSEUM
VICTORIA

G. POULPE *(OCTOPUS)* *Pl. II.*

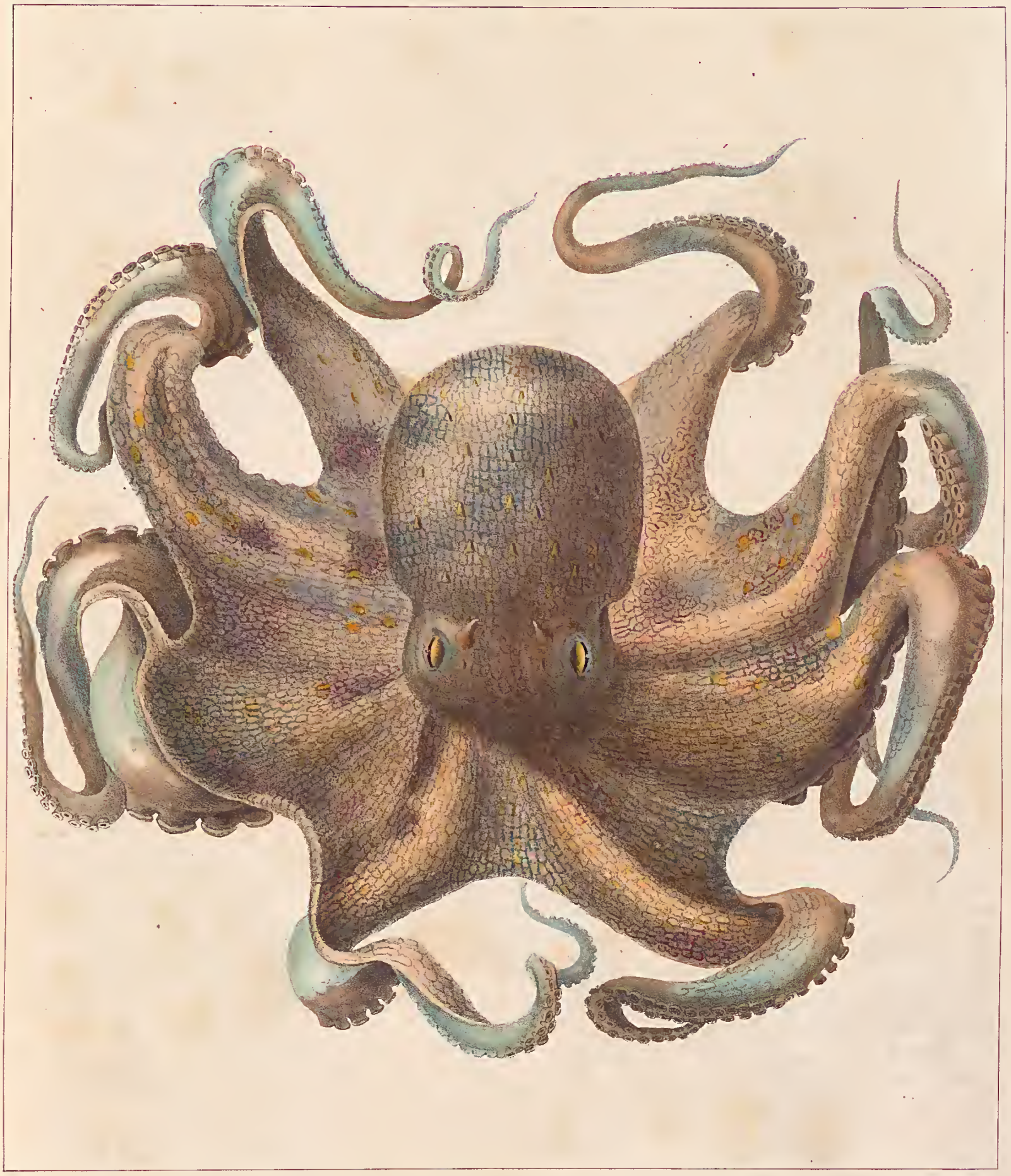

Vérany. de Nice, delin. *L. de Kerard* *Blanchard et Lapid. delin.*

O. Vulgaris, Lam.

hors de l'eau et marchant sur la plage.

NATIONAL MUSEUM
VICTORIA

Cryptodibranches.

3

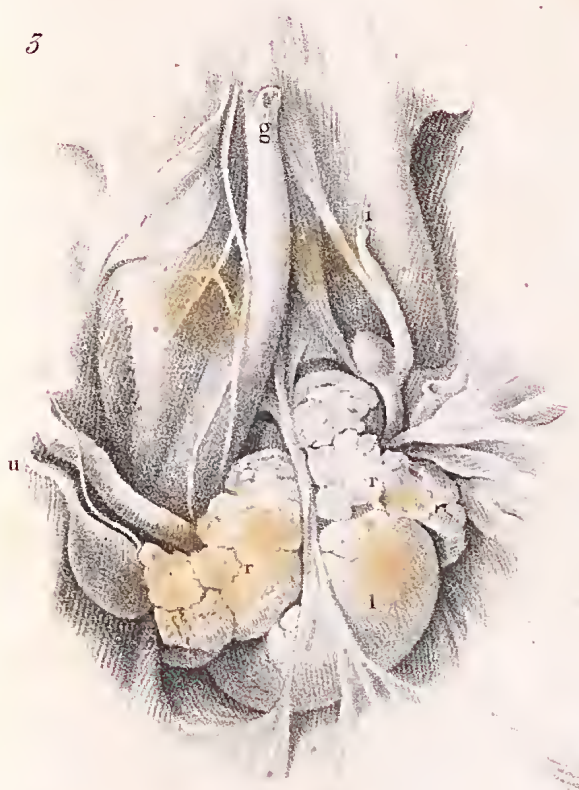

4

1

5

6

N. H. Jacob.

Lith. de Benard.

Anatomie *de l'Octopus Vulgaris.*

NATIONAL MUSEUM
VICTORIA

Cryptodibranches.

G. POULPE (*OCTOPUS*) *Pl. 13.*

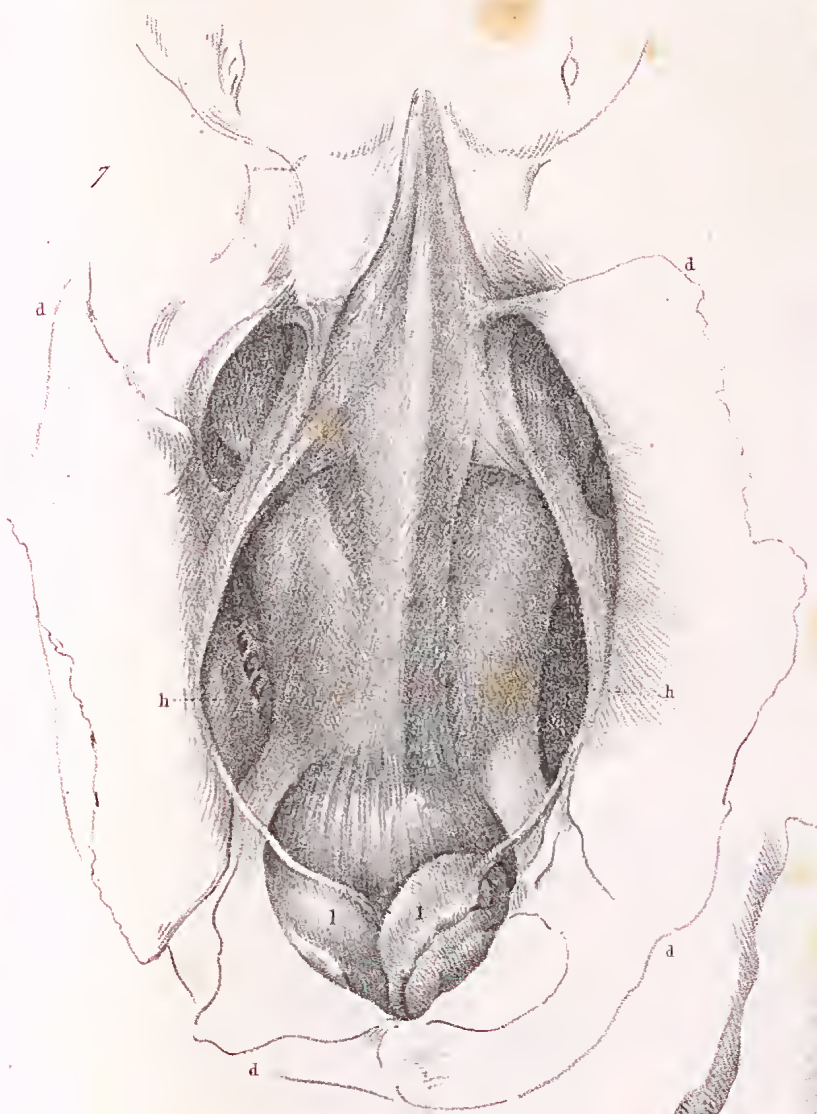

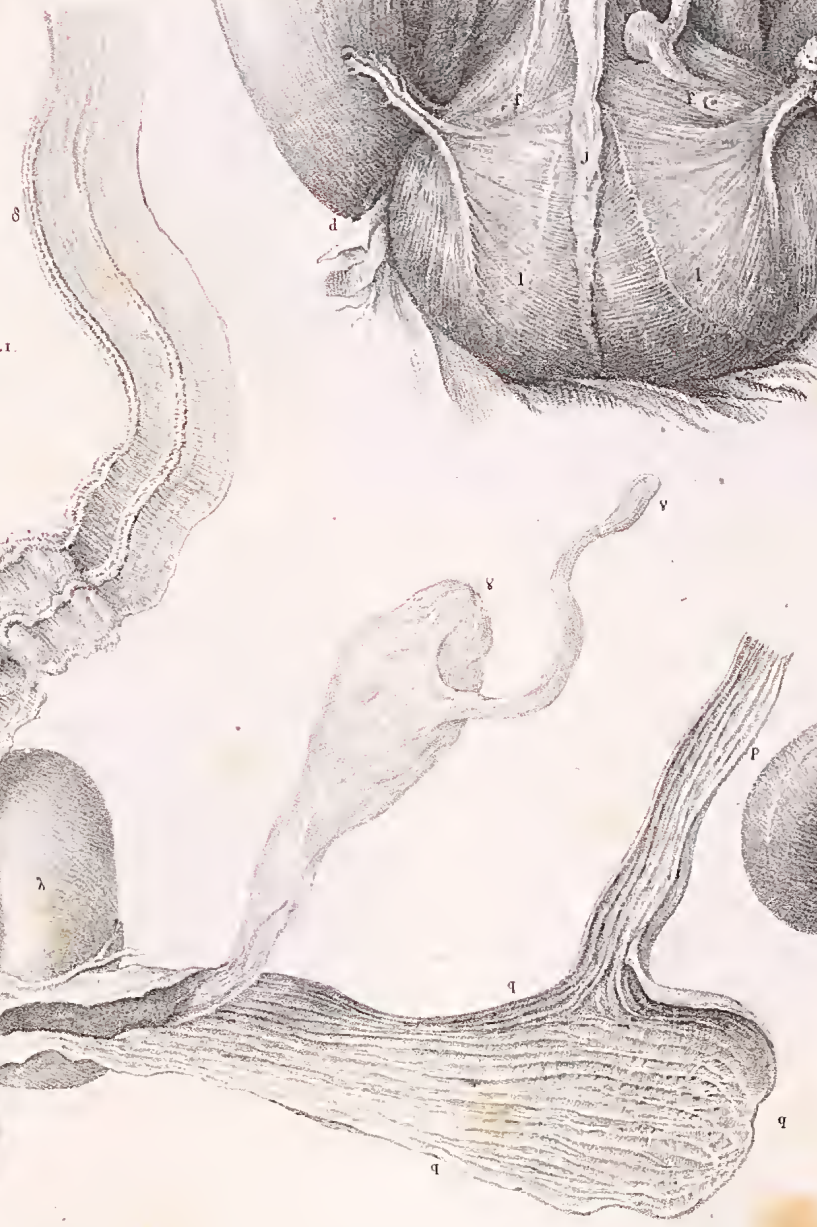

N. H. Jacob.

Lith de Benard.

Anatomie *de l'Octopus Vulgaris.*

NATIONAL MUSEUM
VICTORIA

Cryptodibranches.

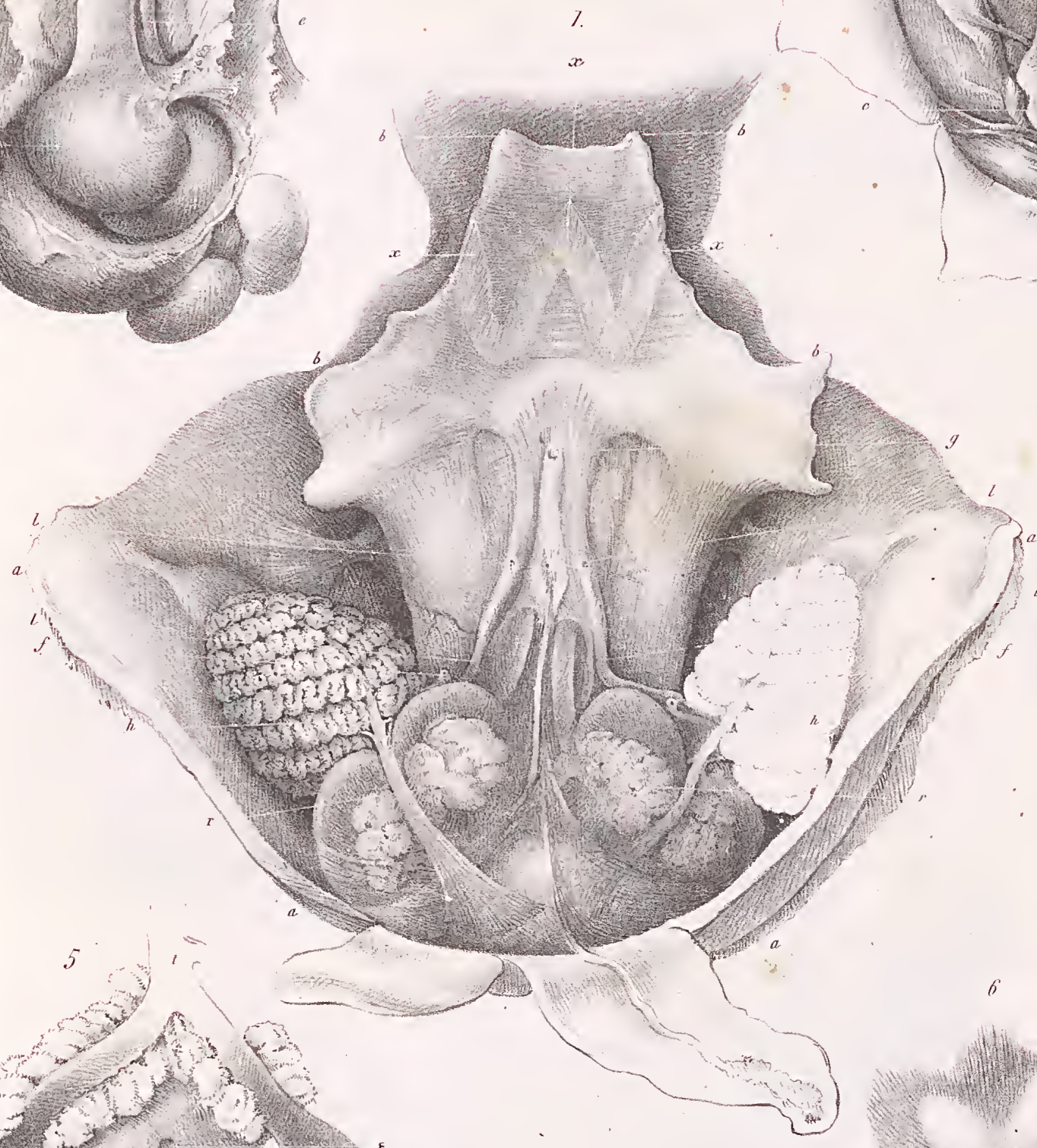

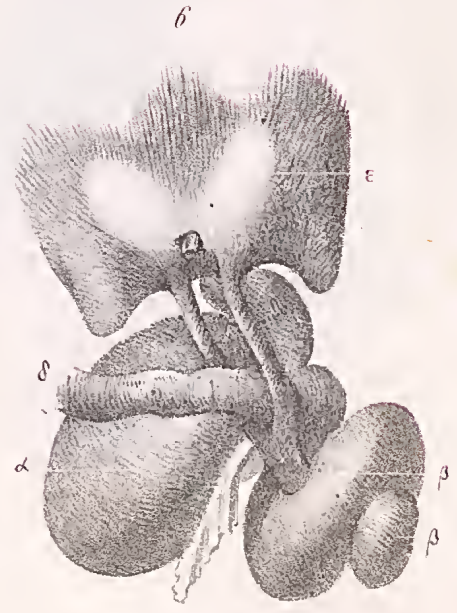

N. H. Jacob.

Lith. de Benard, rue de l'Abbaye N.4.

Anatomie de *l'Octopus vulgaris.*

NATIONAL MUSEUM
VICTORIA

Cryptodibranches.

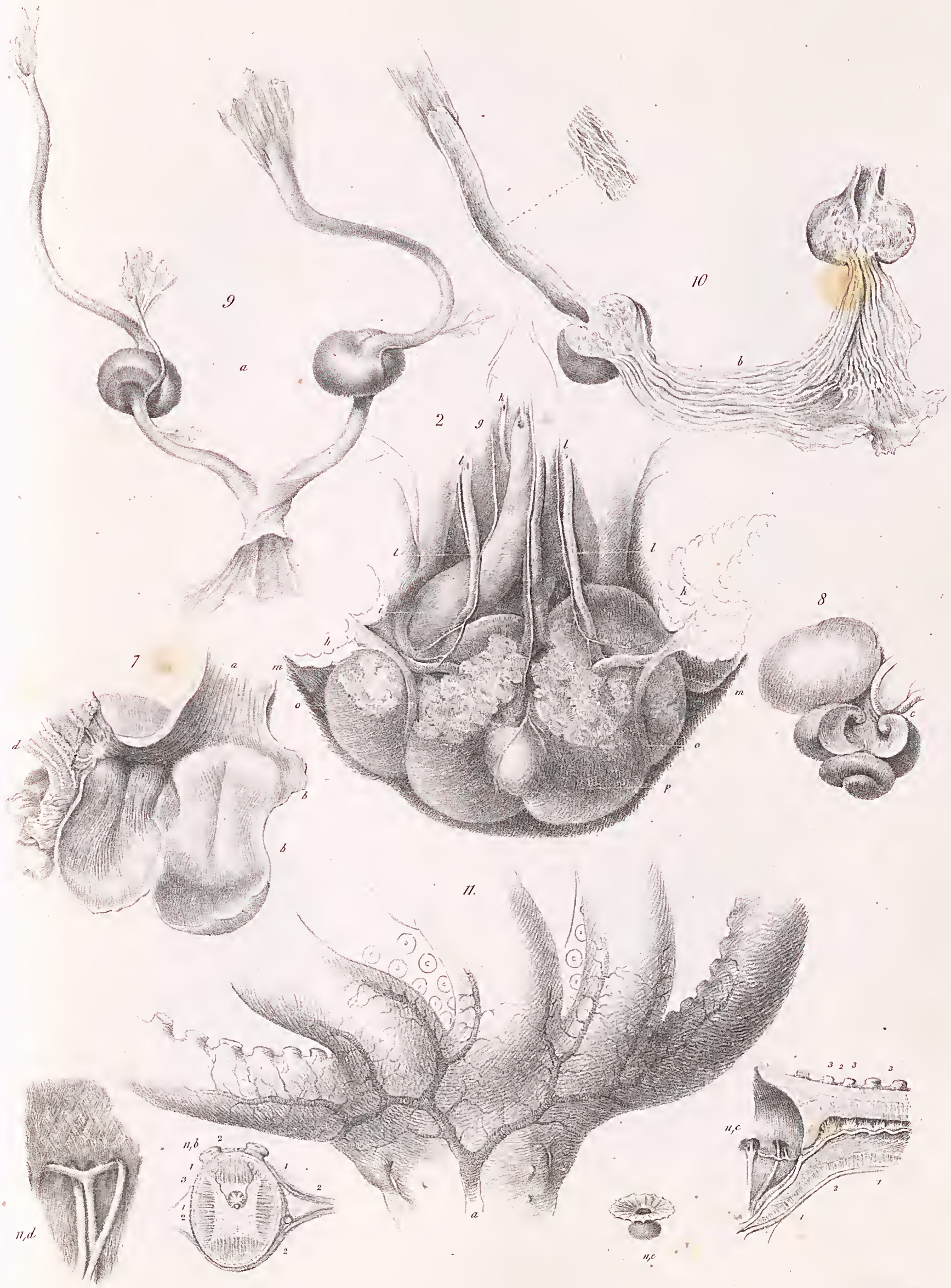

N. H. Jacob.

Lith. de Benard, rue de l'Abbaye N.° 4.

Anatomie de l'*Octopus vulgaris*.

NATIONAL MUSEUM
VICTORIA

G. POULPE *(OCTOPUS) Pl.16.*

d'Orbigny del. Litho. de Benard. Charal ad Lapid.

1, 3, O. hyalinus, Rang; 4, 5, O. atlanticus, d'Orb; 6, 8, O. Quoyanus, d'Orb.

NATIONAL MUSEUM
VICTORIA

G. POULPE *(OCTOPUS)* Pl.17.

d'Orbigny del. Litho. de Benard, Charal ad. Lapid.

1, 2, O. brevipes, 3, O. minimus; 4.5, O. Eylaïs, 6, O. Tehuelchua, d'Orbigny.

NATIONAL MUSEUM
VICTORIA

G. POULPE (*OCTOPUS*) *Pl. 18.*

Prévost delin. *Lith. de Benard.* *Blanchard ed. Lap. delin.*

O. velifer, *Férussac.*

NATIONAL MUSEUM
VICTORIA

G. POULPE *(OCTOPUS) Pl. 19.*

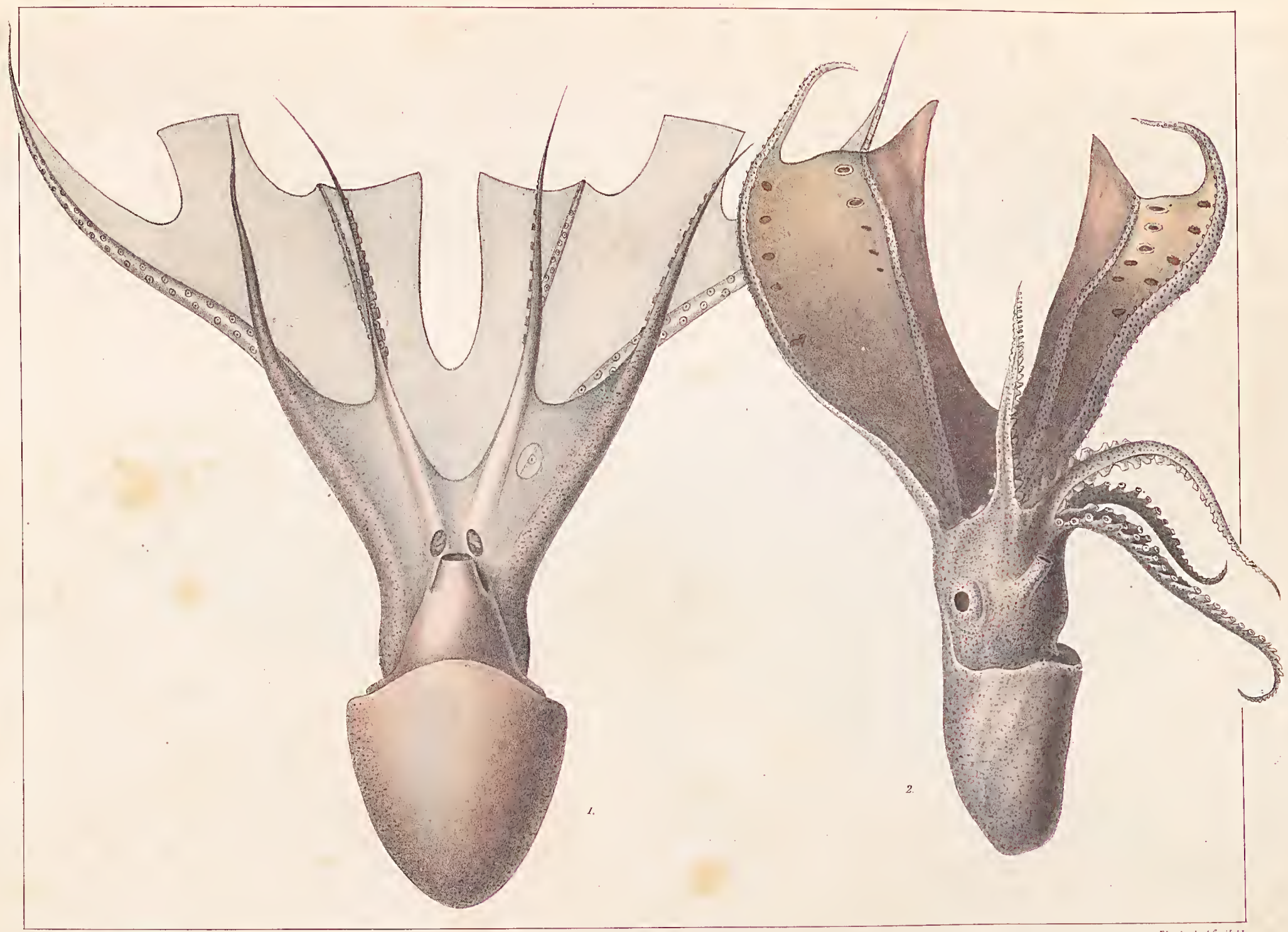

1.

2.

Prévost et Verany delin. Lisbo. de Benard. Blanchard ad. Lapid. del.

Fig. 1. O. velifer, Ferussac, vu en dessous.
Fig. 2, la même espèce, d'après un croquis de M. Vérany.

NATIONAL MUSEUM
VICTORIA

G. POULPE *(OCTOPUS) Pl. 20.*

Bouchard ad Lapid. delin. Lith. de Benard.

O. Violaceus, Delle Chiaje.

VICTORIA

G. POULPE (*OCTOPUS*) *Pl. 21.*

Prêtre pinx.t

Imp. Lemercier, Benard et C.

1-6 Octopus tuberculatus, *Blainville*

7-9 Philonexis venustus, *d'Orbigny.*

NATIONAL MUSEUM
VICTORIA

G. POULPE *(OCTOPUS)* Pl. 22.

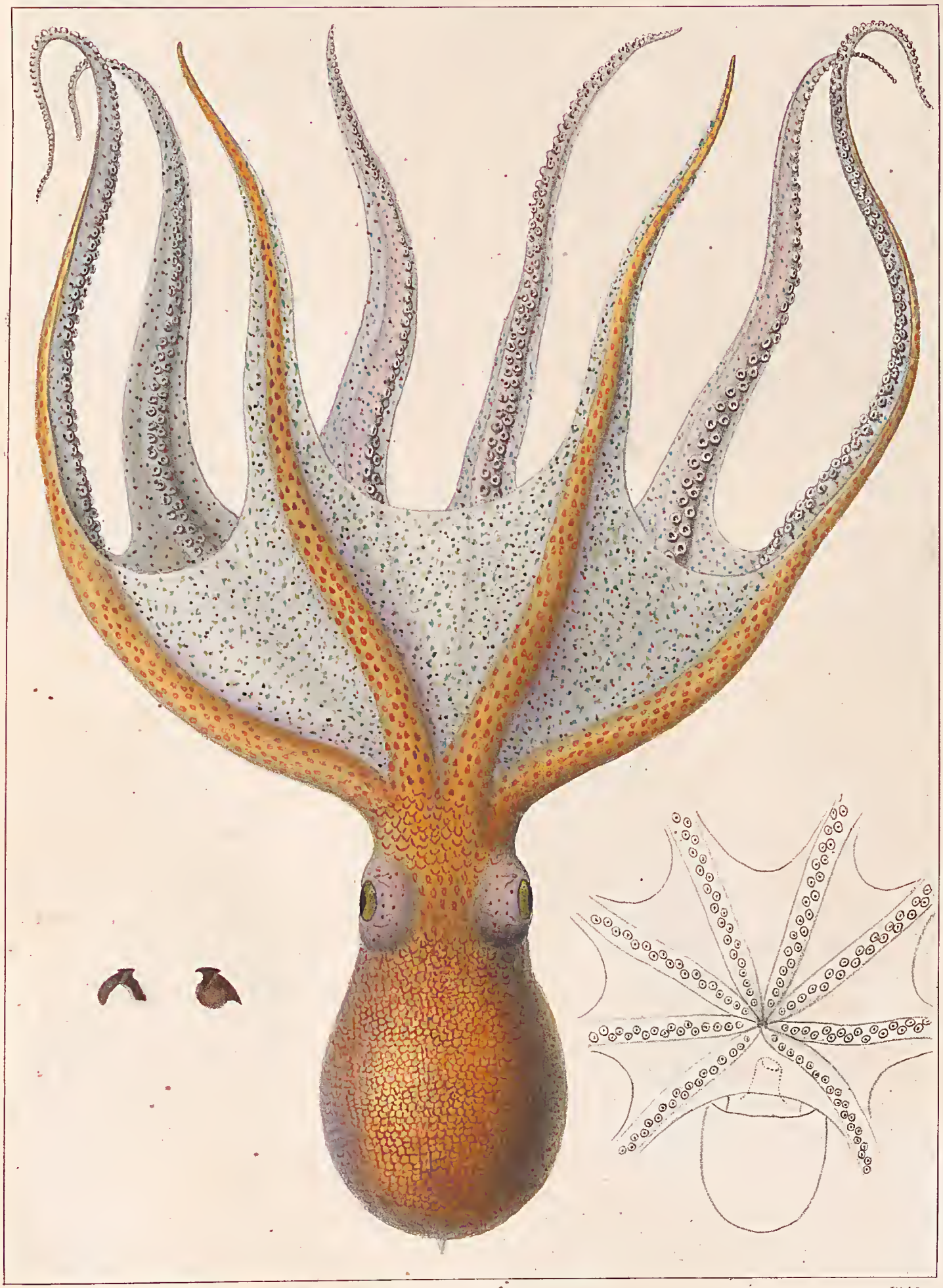

A. Charalle ad lapid. delin. *Lith. de Benard.*

O. tetracirrhus, delle Chiaje

NATIONAL MUSEUM
VICTORIA

G. POULPE (*OCTOPUS*) *Pl. 23.*

Prêtre pinx^t *Im. de Lemercier, Benard et Cie* *Frank. lith.*

1. Octopus tuberculatus, Blainville. 2. O. rugosus, d'Orbigny. 3, 4. Bec de l'O. aculeatus d'Orbigny. 5, 8. Bec du Philonexis tuberculatus, d'Orbigny.

NATIONAL MUSEUM
VICTORIA

G. POULPE (*OCTOPUS*) *Pl. 24*

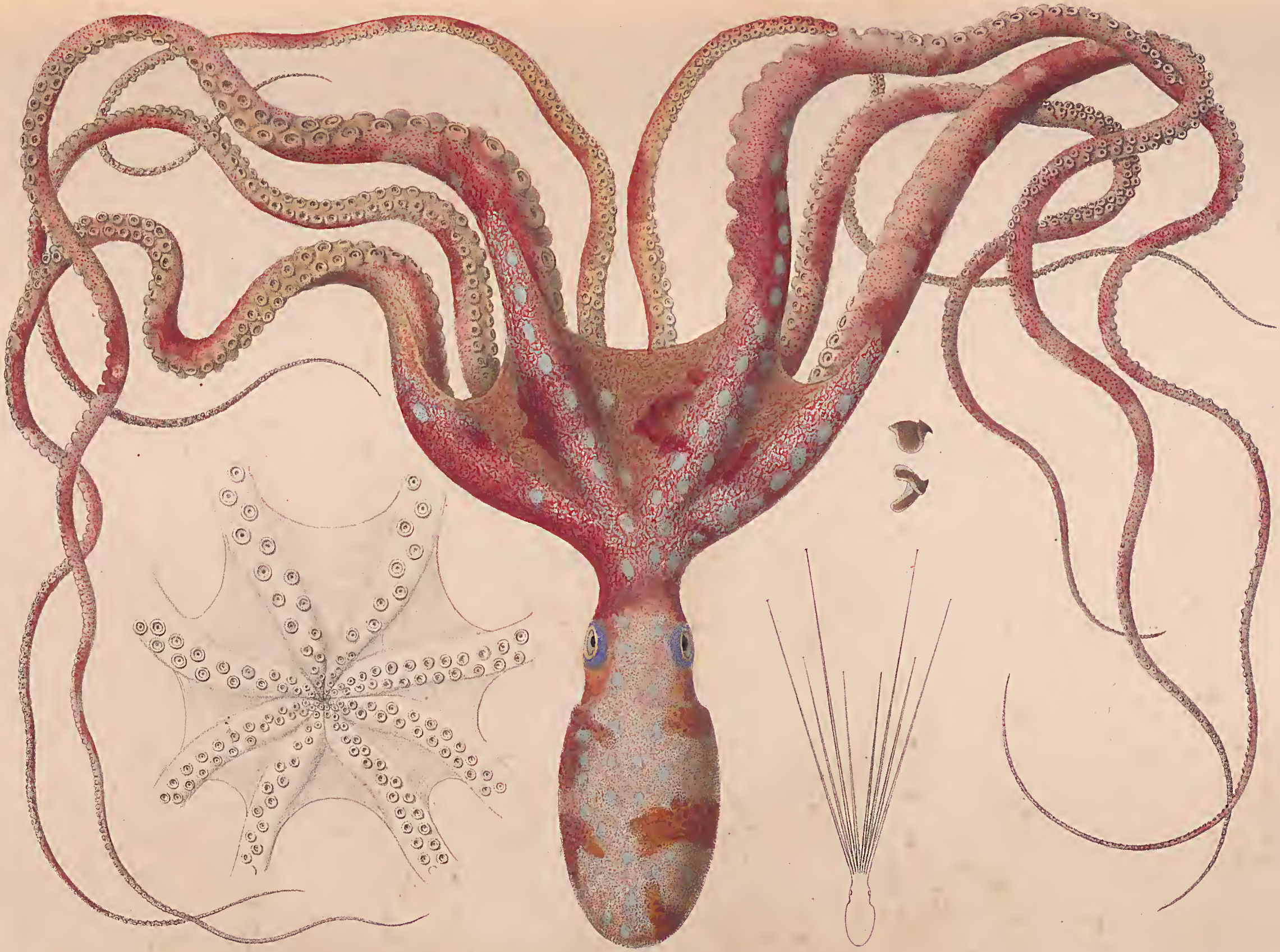

O. Macropus, Risso.

Verany ad Nat. delin.

Chazal ad lapid. delin.

NATIONAL MUSEUM
VICTORIA

G . POULPE *(OCTOPUS)* Pl. 25.

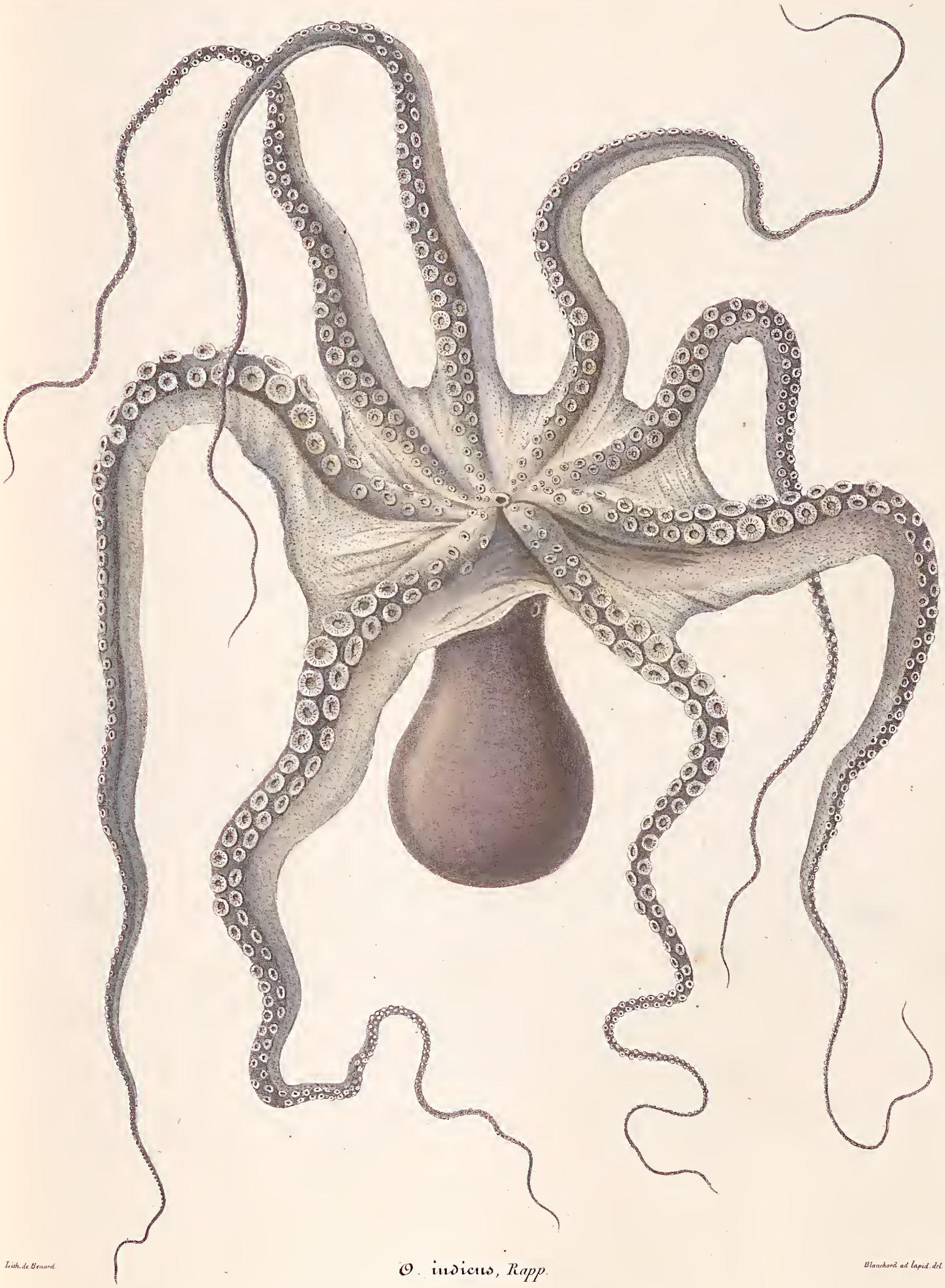

Lith. de Benard.

O. indicus, Rapp.

Blanchard ad lapid. del.

NATIONAL MUSEUM
VICTORIA

G. POULPE (*OCTOPUS*) *Pl. 26.*

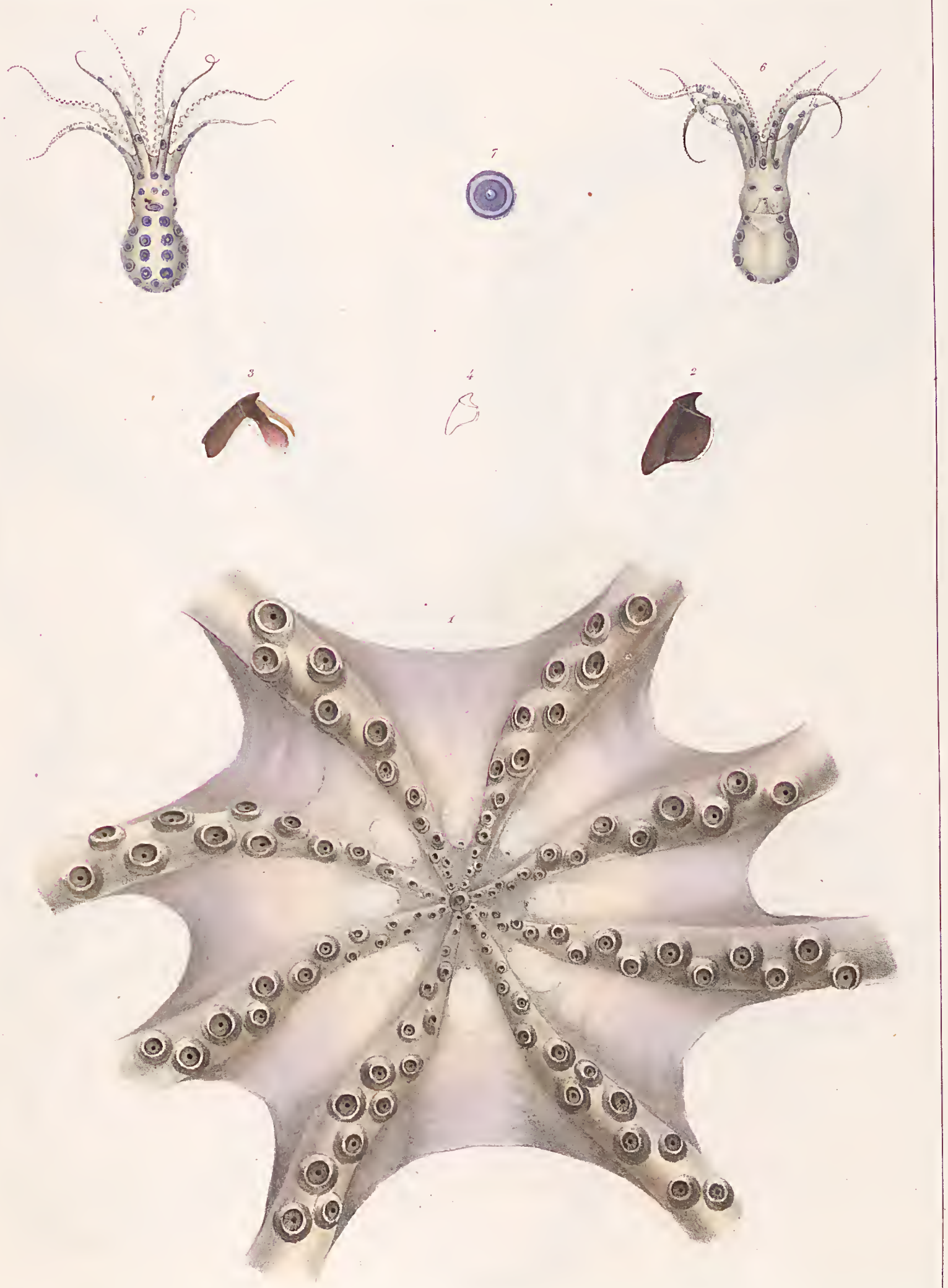

Prêtre del. Imp. de Lemercier, Benard et Cie. Férussac lith.

1, 4. Octopus indicus, Rapp. 5, 7. Octopus lunulatus, Quoy et Gaim.

NATIONAL MUSEUM
VICTORIA

Acétabulifères.

G. POULPE. (*OCTOPUS*) *Pl. 27.*

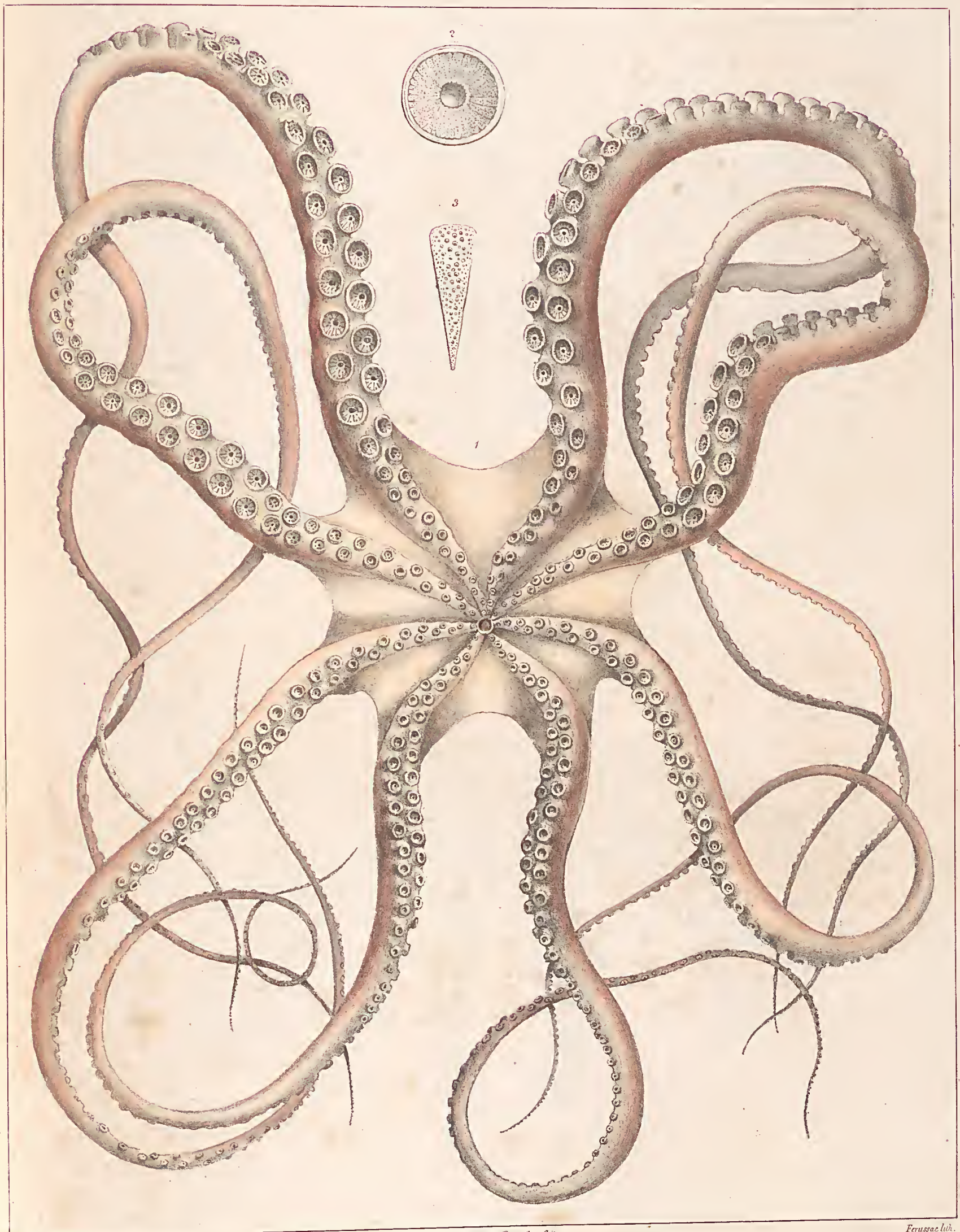

Prêtre pinx.

Imp. de Lemercier, Bénard et Cie

Feroussac lith.

1, 2, 3. Octopus cuvieri, d'Orbigny.

NATIONAL MUSEUM
VICTORIA

G. POULPE. *(OCTOPUS) Pl. 28.*

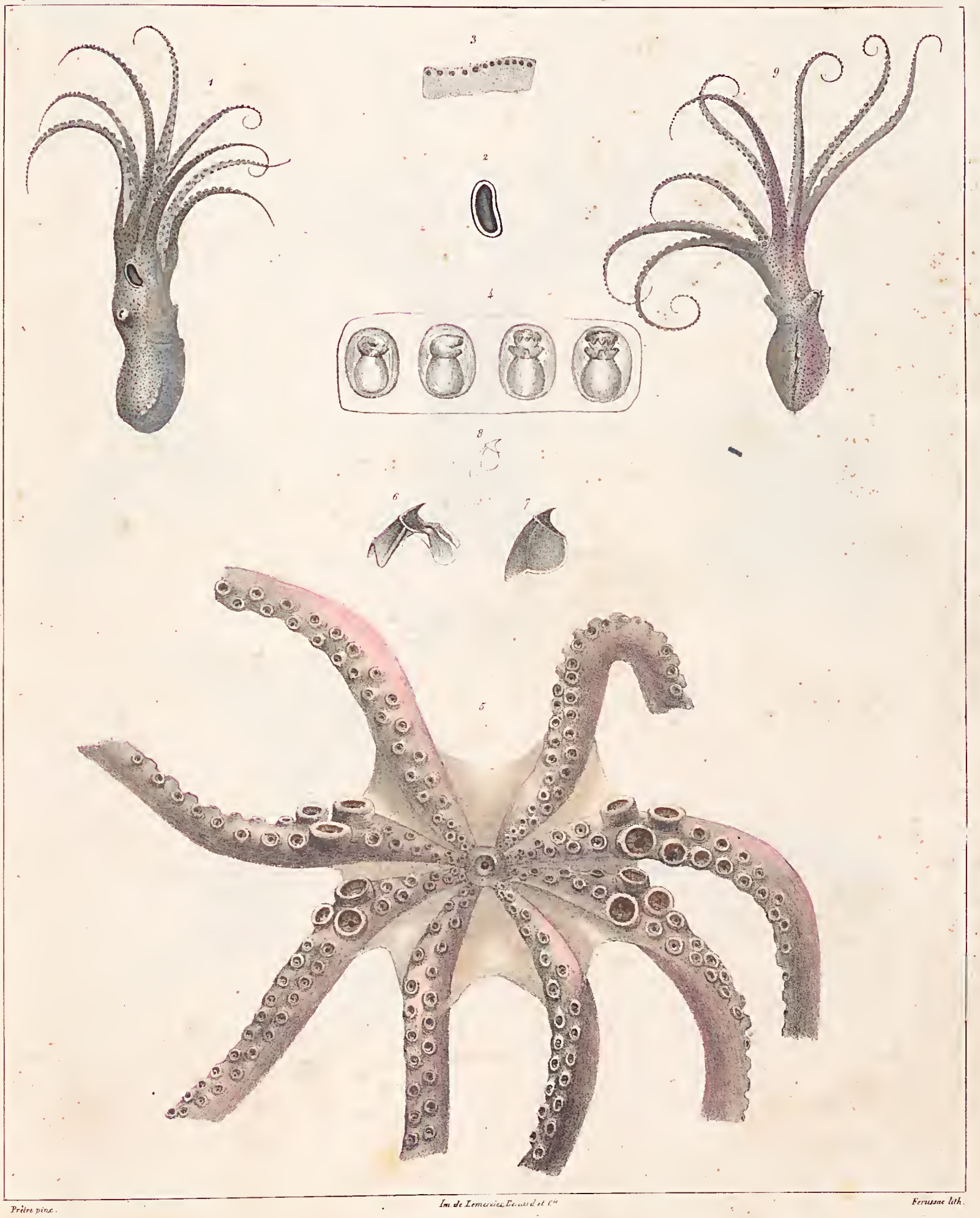

Prêtre pinx. Im. de Lemercier, Edwards et Cie Ferussac lith.

1,4. Octopus membranaceus, Quoy et Gaimard 5,8. Octopus Fontanianus, d' Orbigny, 9. Octopus superciliosus, Quoy et Gaimard.

NATIONAL MUSEUM
VICTORIA

G. POULPE *(OCTOPUS) Pl. 29.*

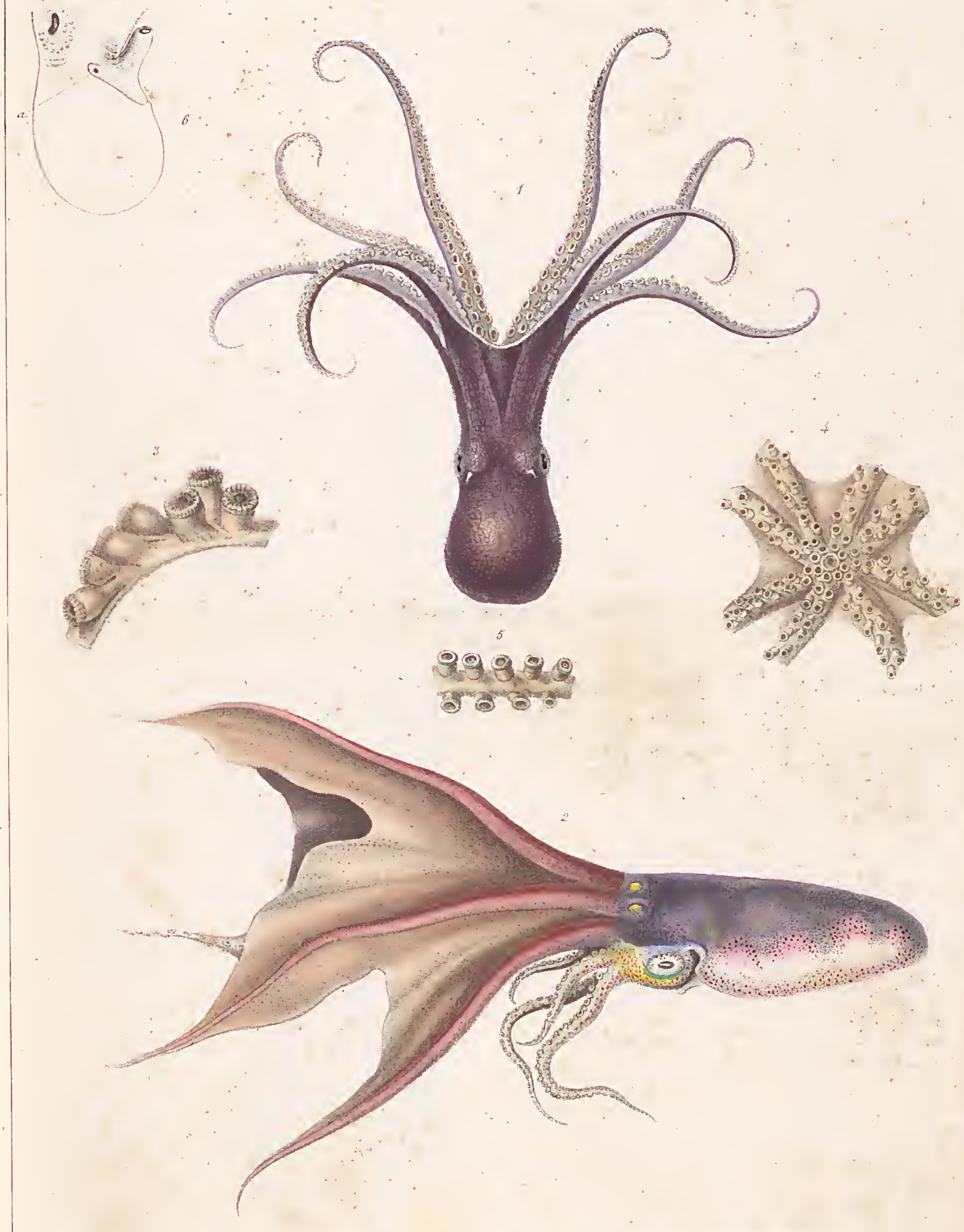

Im de Lemercier, Benard et C.

1. Octopus Fontainii, *d'Orbigny*. 2 - 4. Philonexis velifer, *d'Orbigny*. 5. P. Quoyanus, *d'Orbigny*.
6. Octopus vulgaris, *Lamarck*.

NATIONAL MUSEUM
VICTORIA

Cryptodibranches.

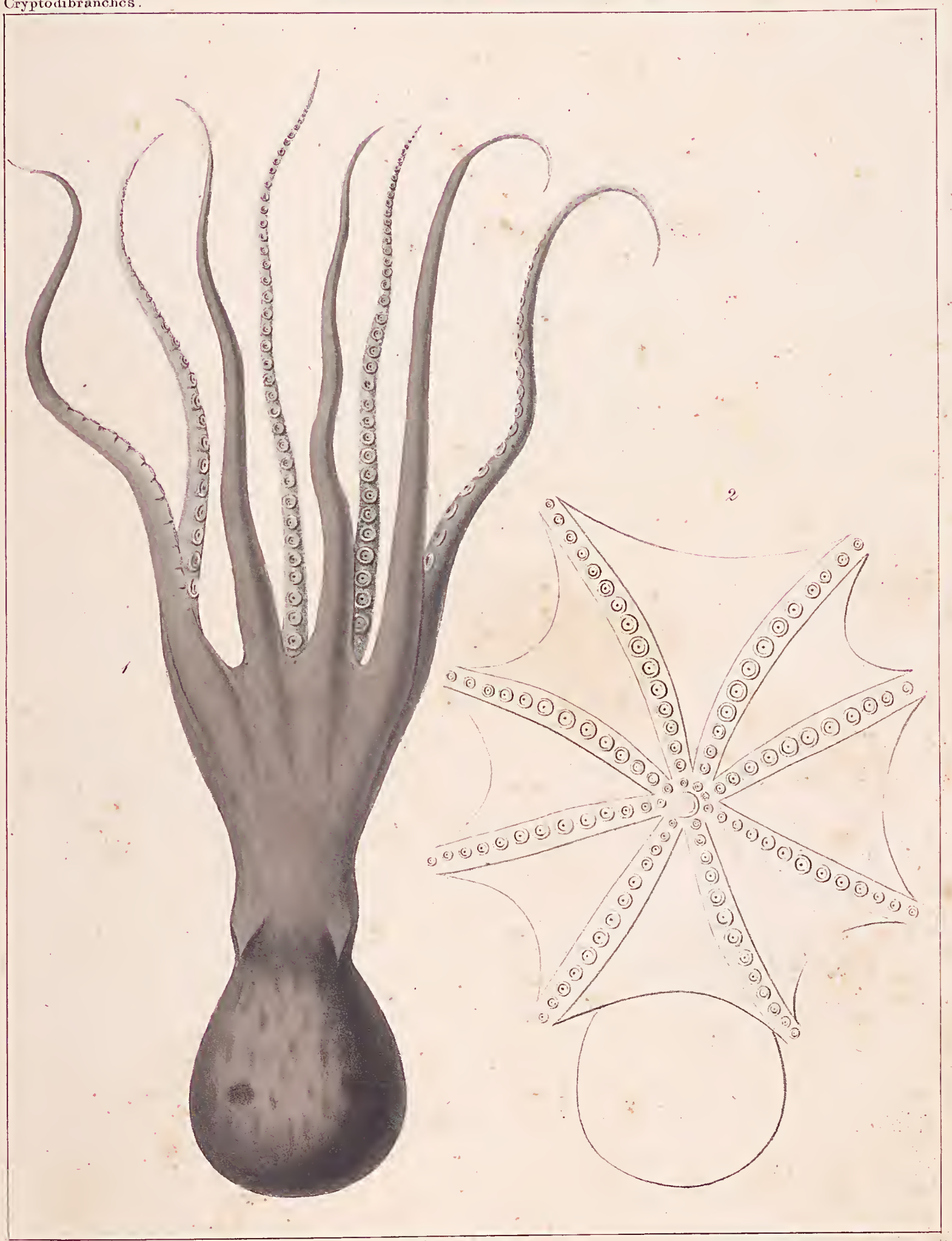

A. d'Orbigny pinx. *Atelier de Guérin* *Imp. Lith. de Bove, dirigée par Noël aîné et Cie.*

E. Moschatus, *Leach.*

NATIONAL HERBARIUM
VICTORIA

G. ÉLÉDONE *(ELEDONE)*. PL. I. *bis*

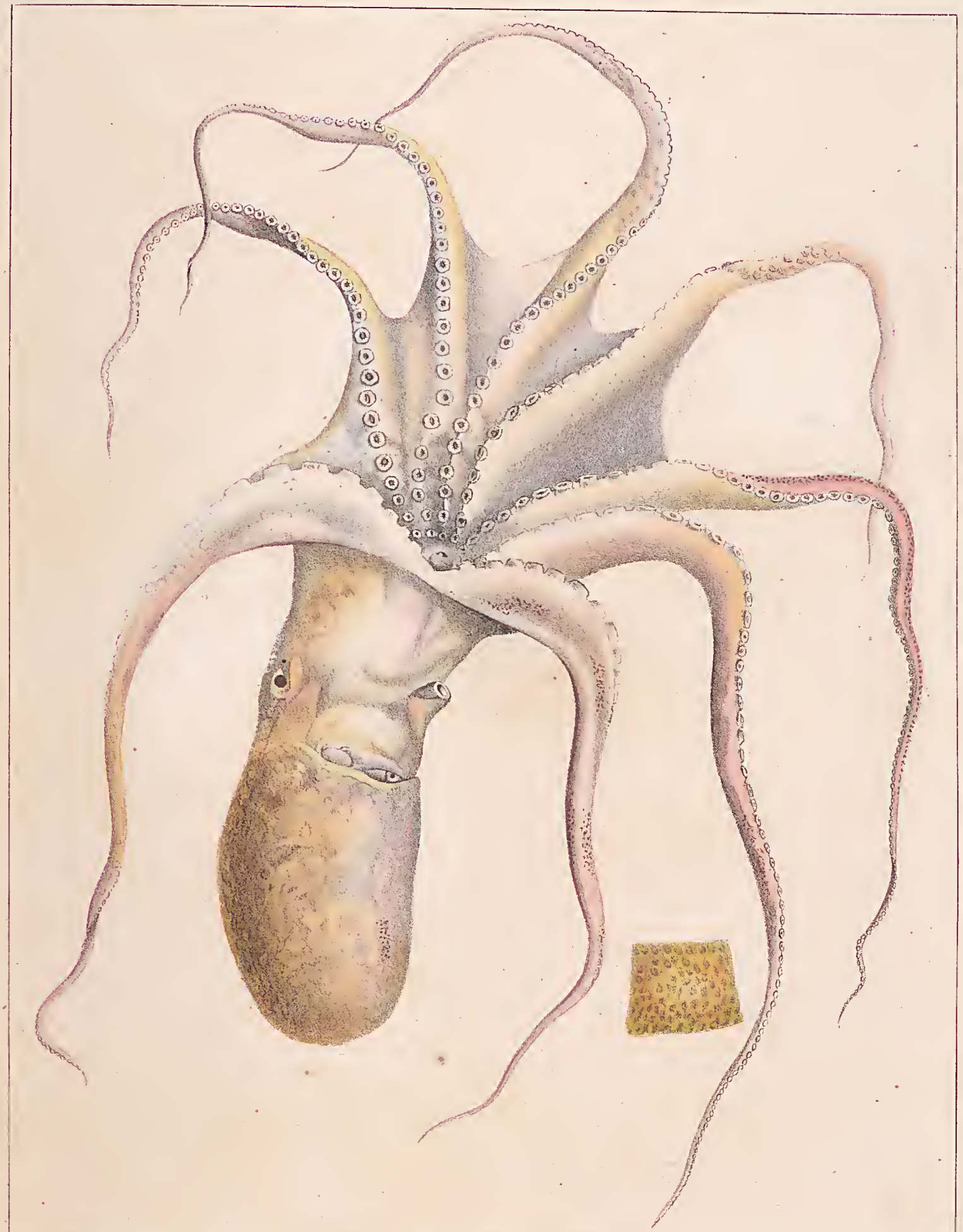

D'après Carus. *Atelier de Guérin.* *Imp. lith. de Bove, dirigée par Noël aîné & Cie*

E. moschatus, Carus.

NATIONAL MUSEUM
VICTORIA

G. ELEDONE. *(ELEDONE.) Pl. 2.*

a

1

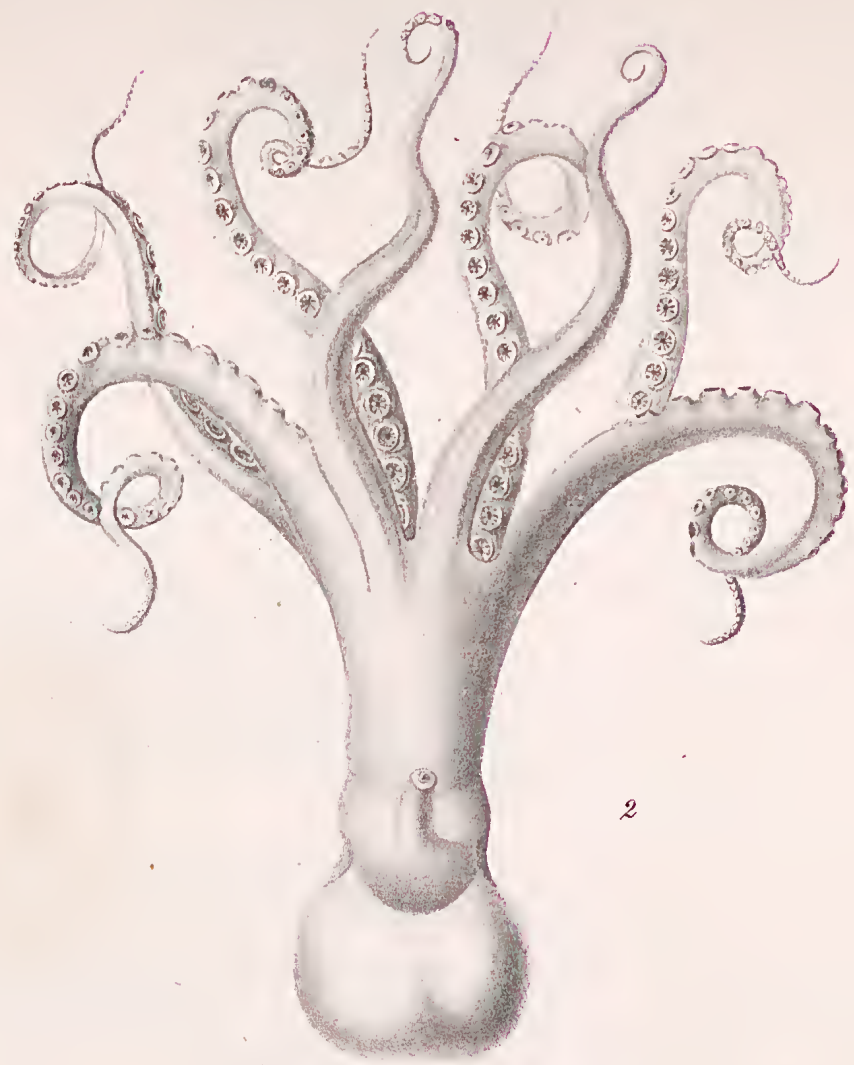

2

A. d'Orbigny pinx. *Atelier de Guérin.* *Imp. Lith. de Bove, dirigée par Noël aîné et Cie*

E. Cuvierosus, *Leach.*

NATIONAL MUSEUM
VICTORIA

G . ELEDON, *(ELEDONE) Pl. 3.*

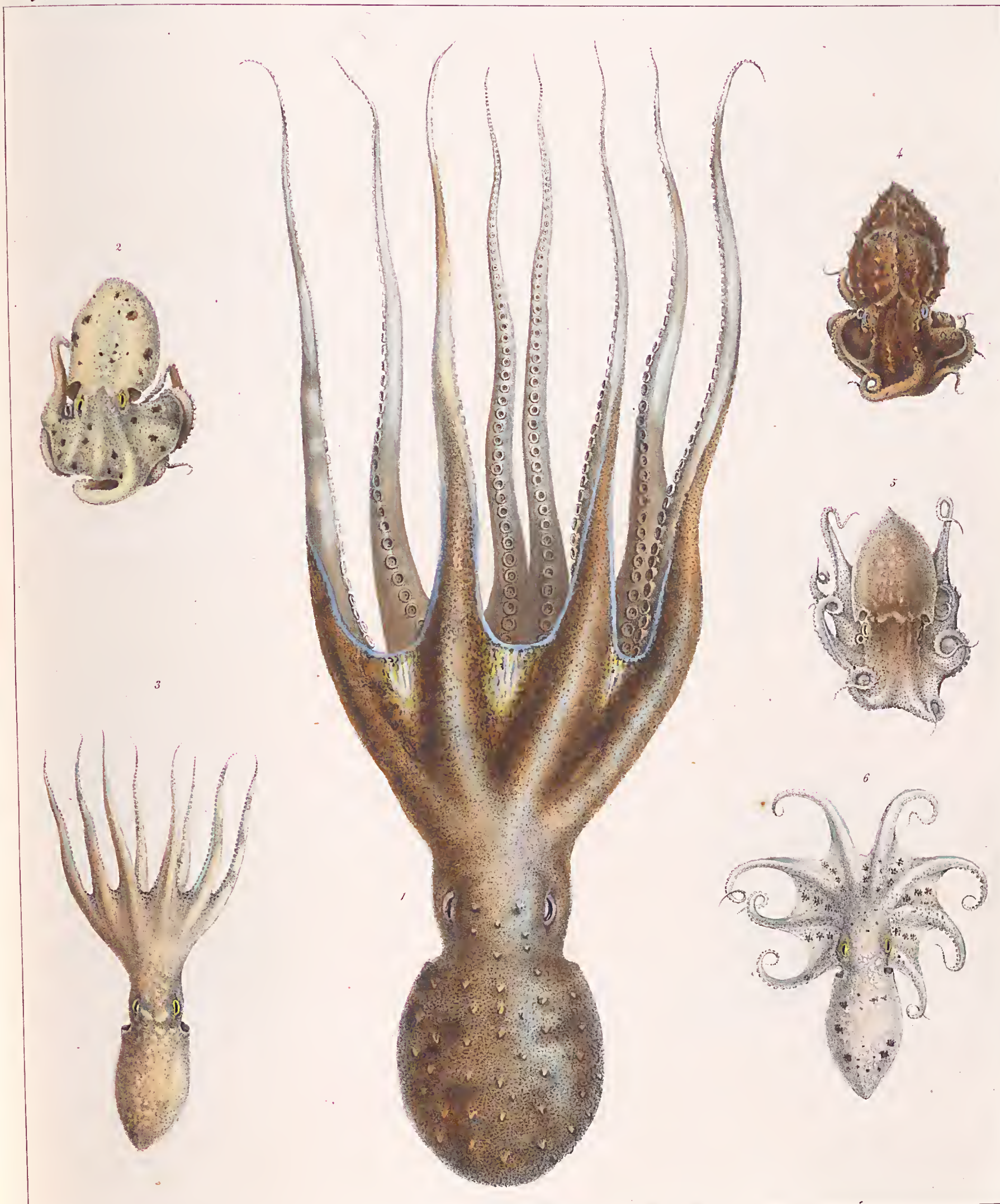

Verany del. — Imp. de Lemercier, Benard et Cie — Perussac lith.

Eledone moschatus, Leach.

1 Vivant, 2 dans l'état de tranquillité, 3 dans la nage, 4 dans l'irritation, 5 dans le sommeil, 6. dans la marche au fond de l'eau.

NATIONAL MUSEUM
VICTORIA

G. ARGONAUTE (*ARGONAUTA*). Pl. 1

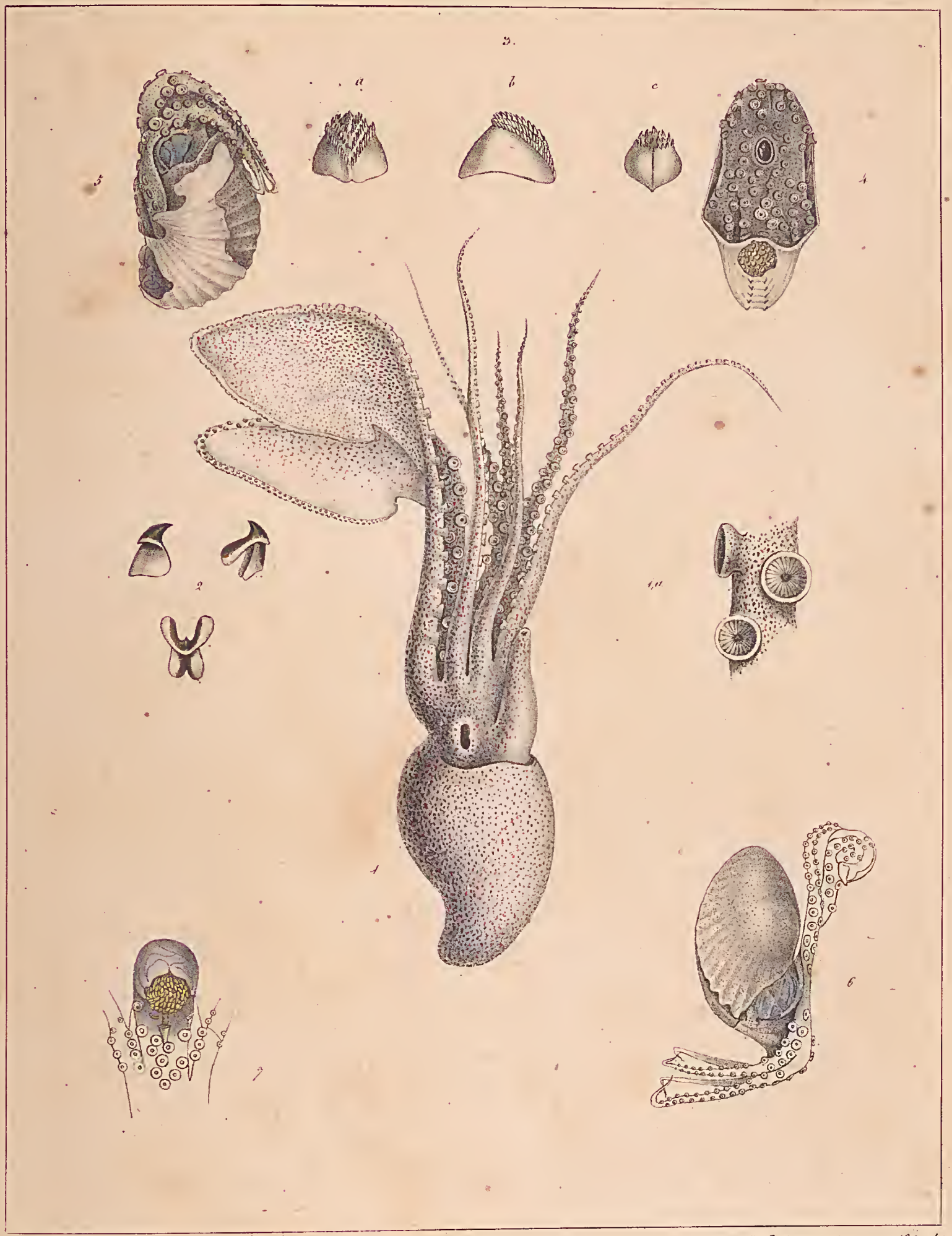

d'Orbigny, Prevost. Atelier de Guiran. Imp. Lith. de Bove dirigée par Noël a.t & C.

α. Argo, *Linné.*

NATIONAL MUSEUM
VICTORIA

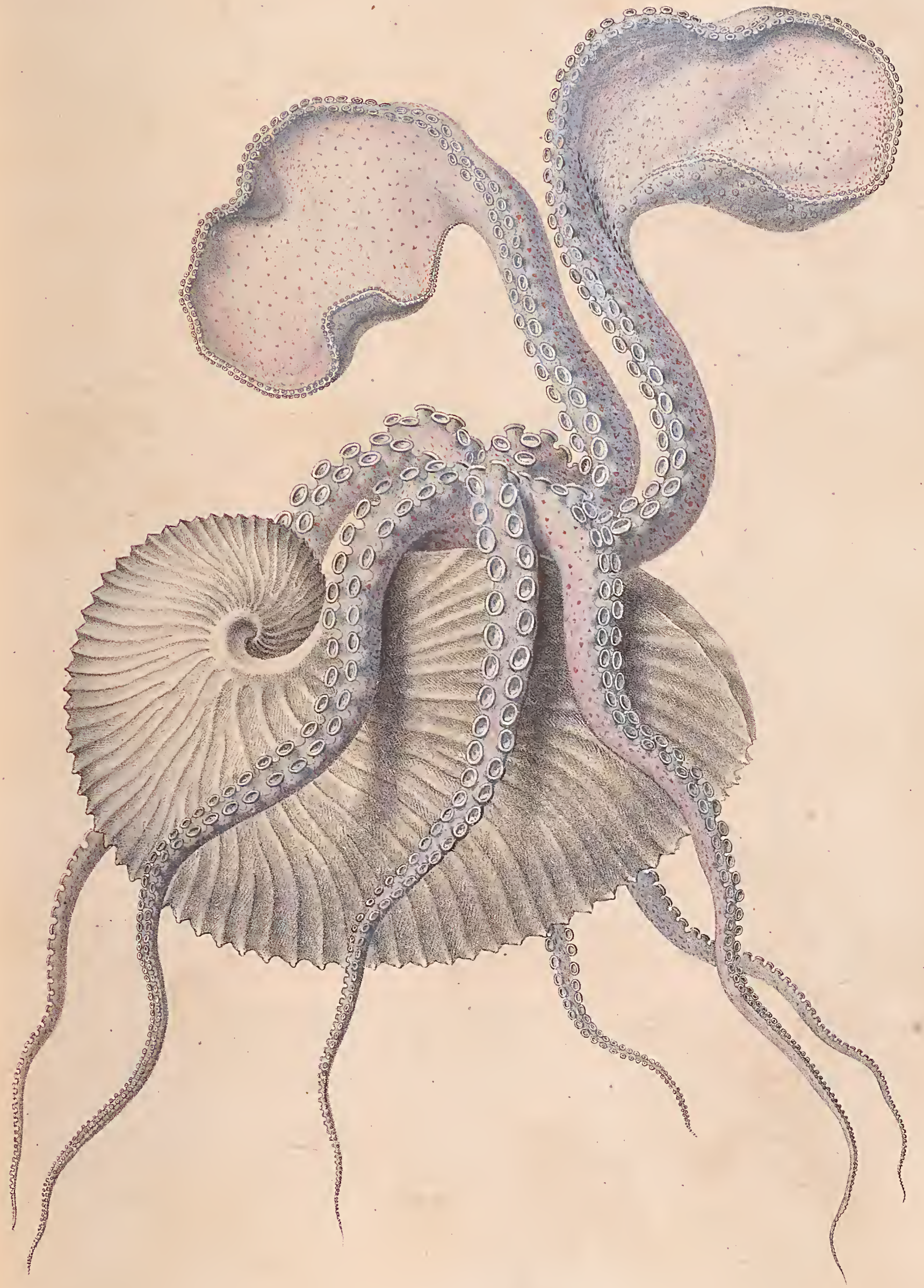

Morelli et Sisso del. *A. Chazal in lap. del.* *Lith. de Delaporte.*

1. Argo, *Linné.*

NATIONAL MUSEUM
VICTORIA

G. ARGONAUTE (*ARGONAUTA*) Pl. 1re

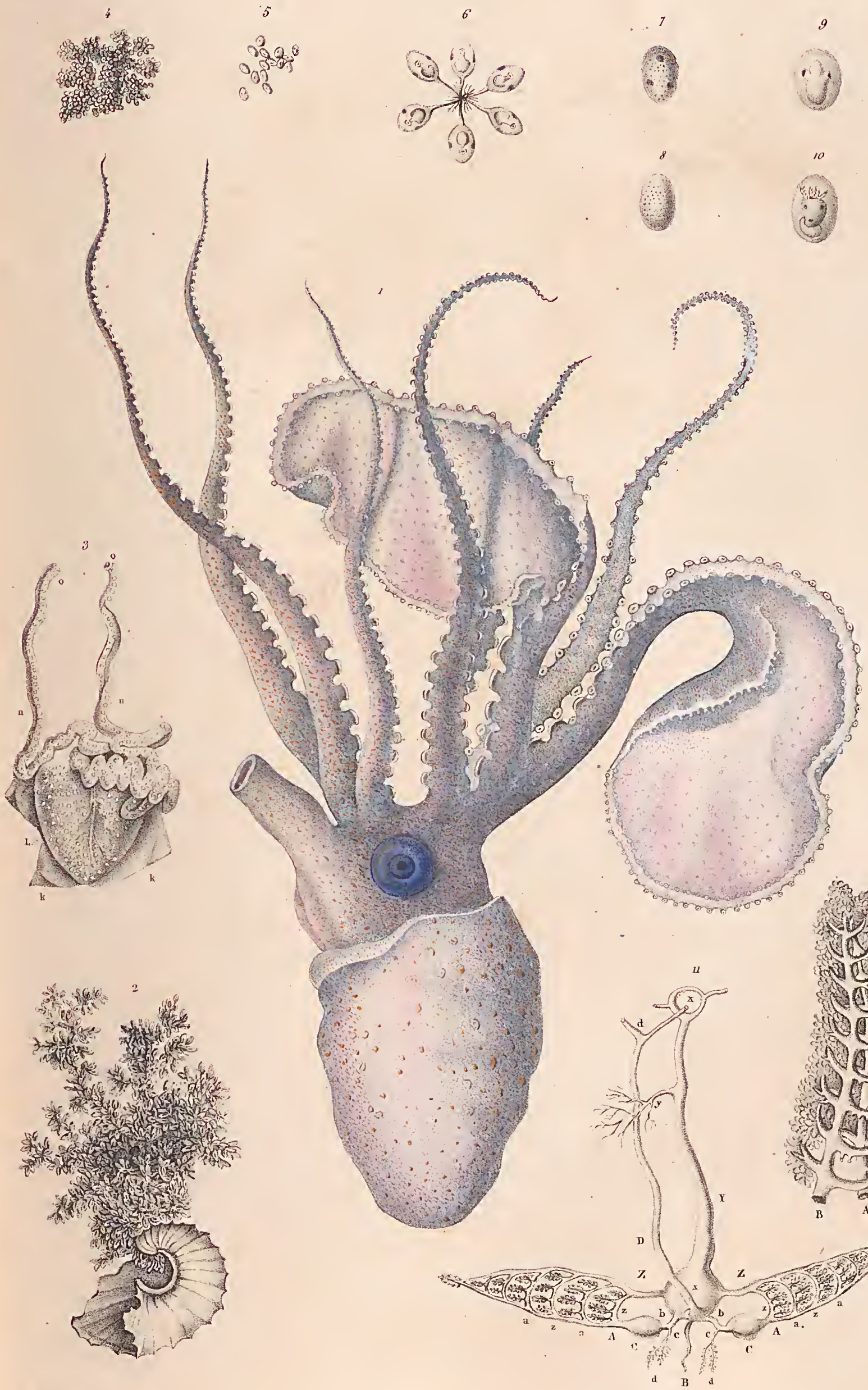

J. de Manto, et Siesto del. *Chazal in lap. del.* *Lith. de Delaporte.*

A. Argo. Linné.

NATIONAL MUSEUM
VICTORIA

Crytodibranches.

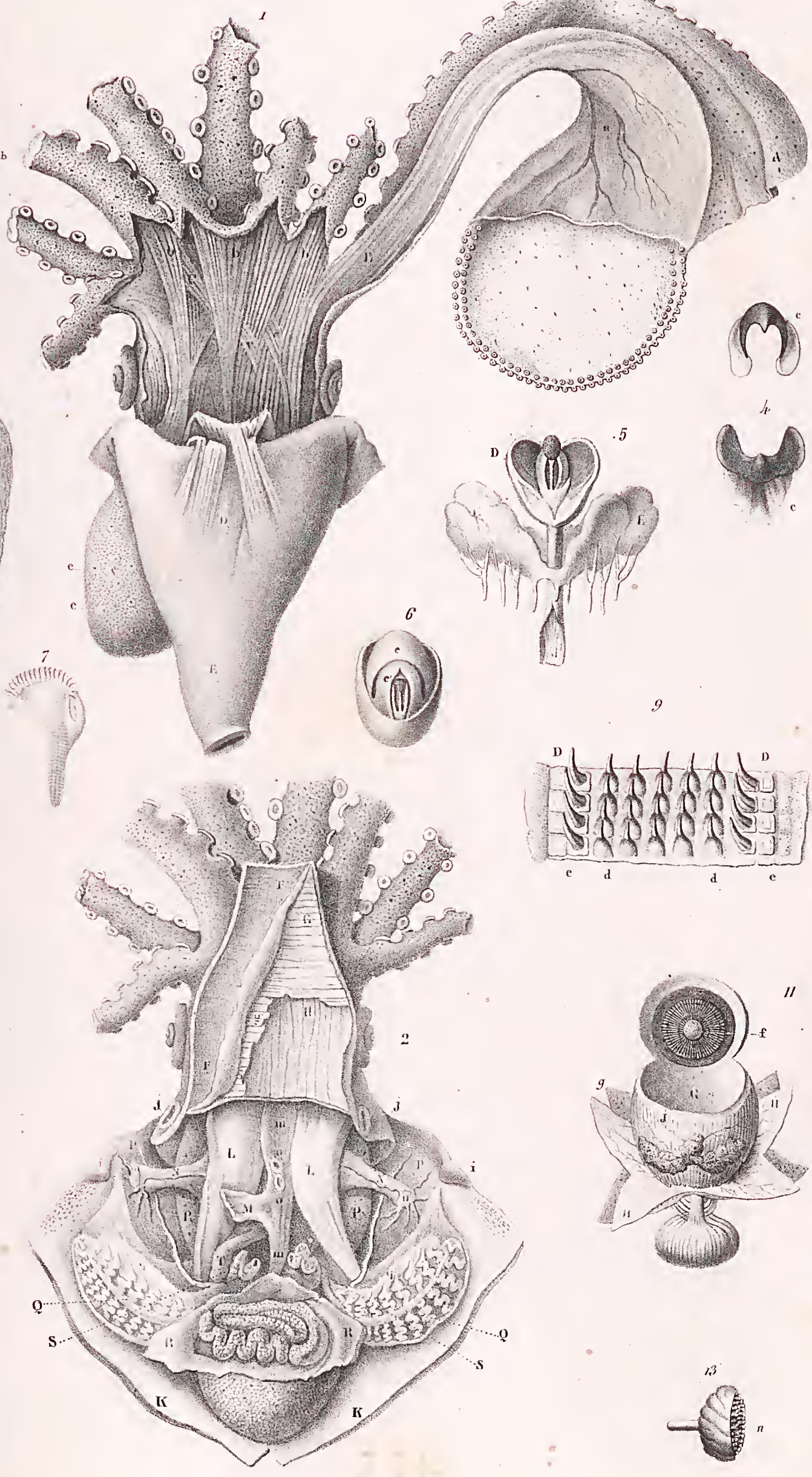

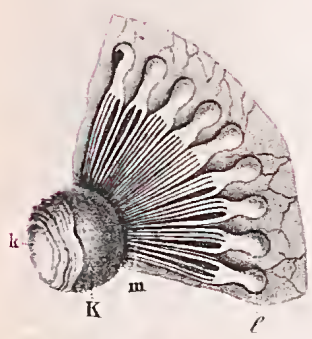

Morelli et Navarra del. Chazal in tap. del. Lith. de Delaporte.

A. Argo Linné.

NATIONAL MUSEUM
VICTORIA

C . ARGONAUTE . *(ARGONAUTA) Pl. I.* 5to

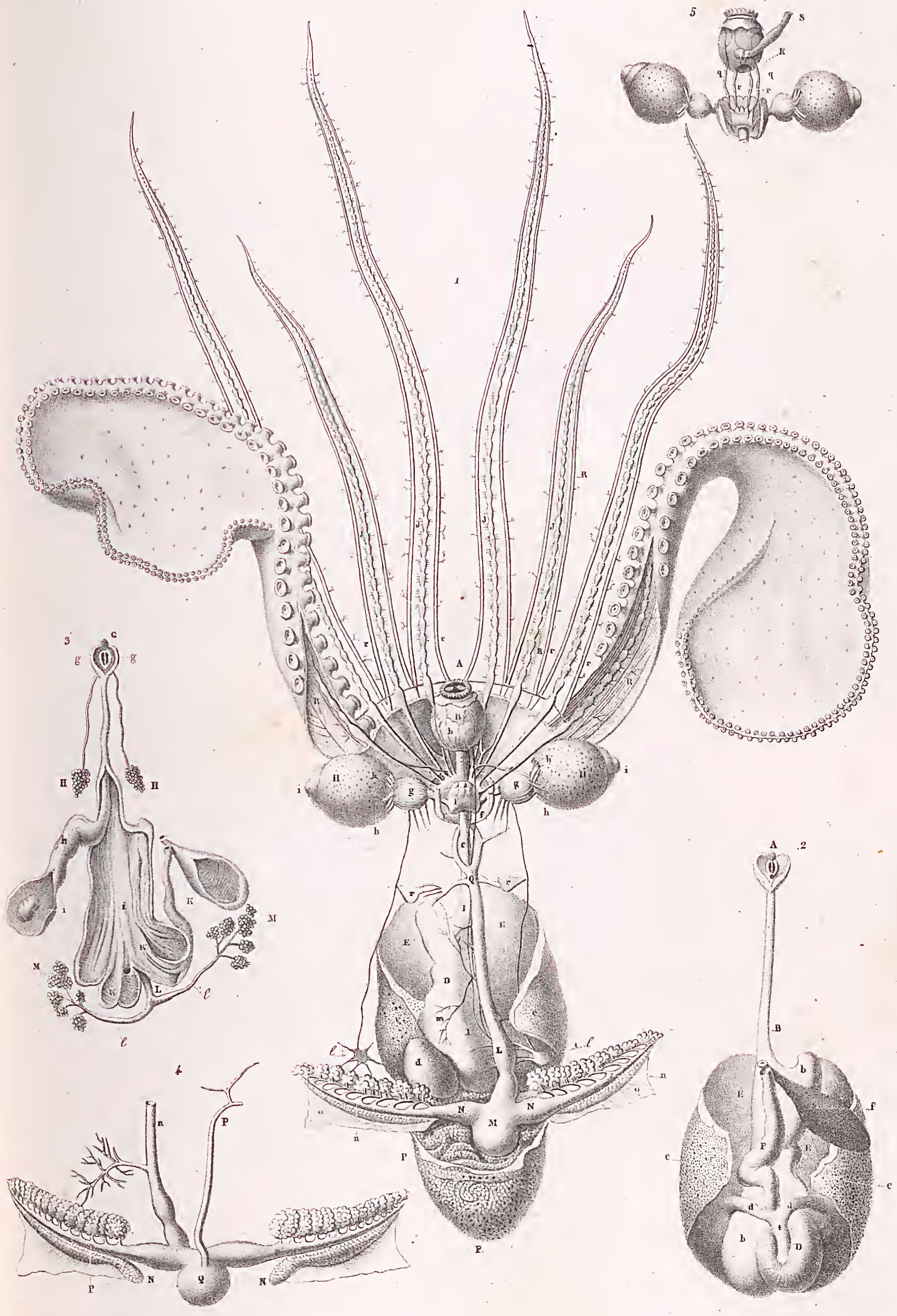

Mordli delin.

Chazal in lap. del.

Lith. de Delaporte.

Argo. *Linné.*

NATIONAL MUSEUM
VICTORIA

G. ARGONAUTE (*ARGONAUTA*). *Pl. 2.*

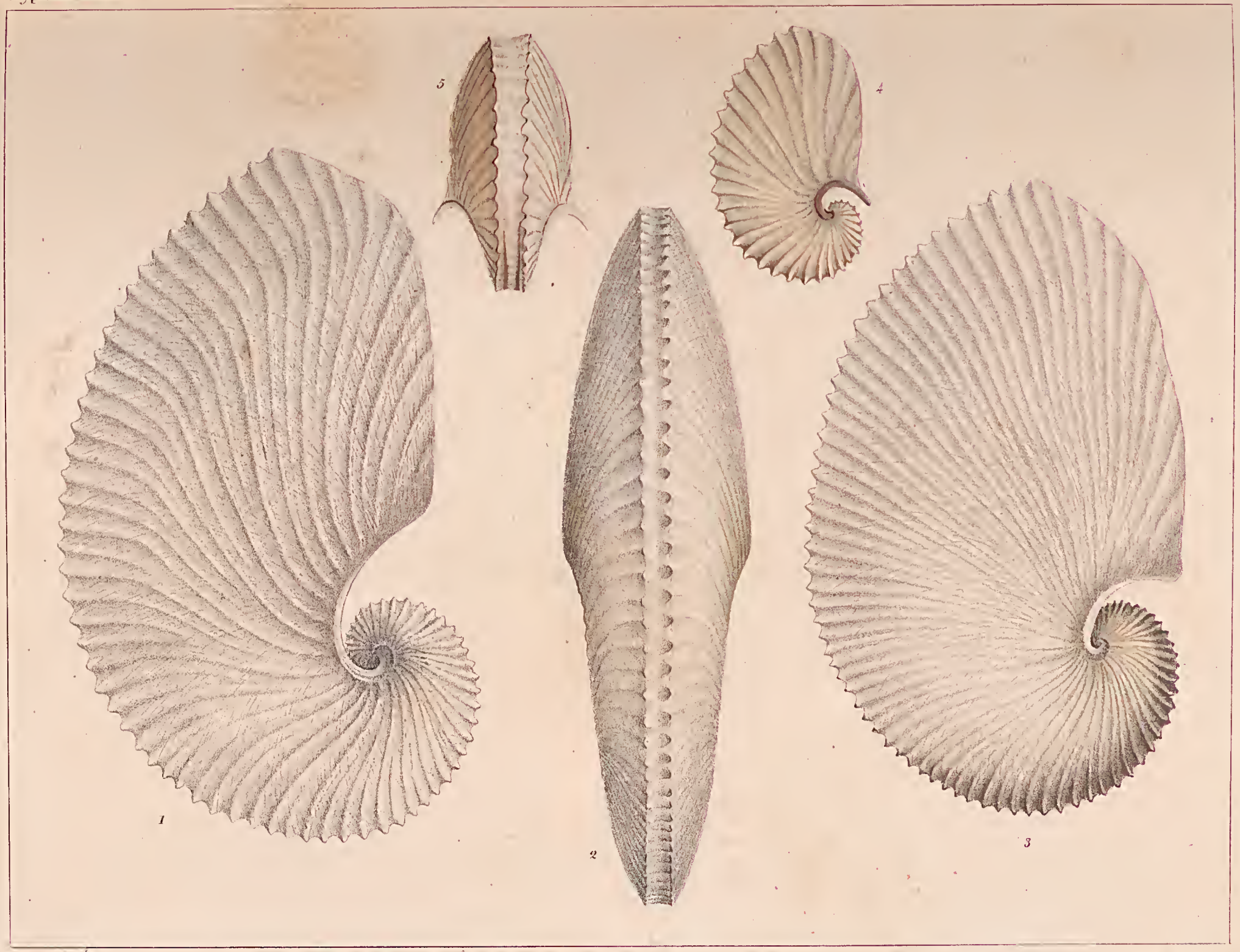

E. Guérin pinx.t *Atelier de Guérin.* *Imp. lith.e de Bove, dirigée par Noël aîné & C.ie*

A. Argo, *Linné.*

NATIONAL GALLERY
VICTORIA

G. ARGONAUTE (*ARGONAUTA*) *Pl. 3.*

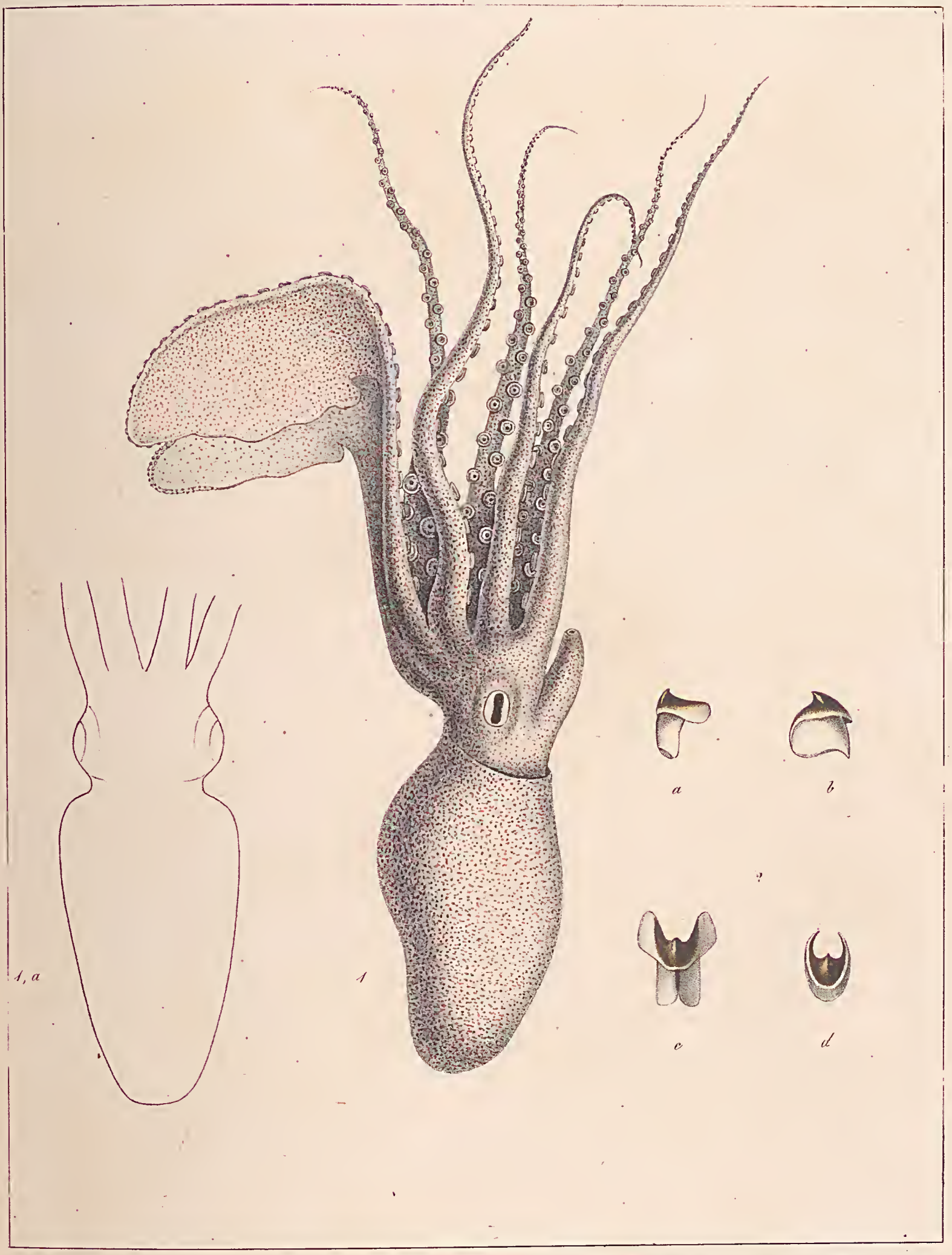

d'Orbigny *Atelier de Guérin* *Imp Lith de Bove dirigée par Noël aîné et Compe*

α. tuberculata, *Lamarck*

NATIONAL MUSEUM
VICTORIA

G. ARGONAUTE (*ARGONAUTA*). *Pl. 4.*

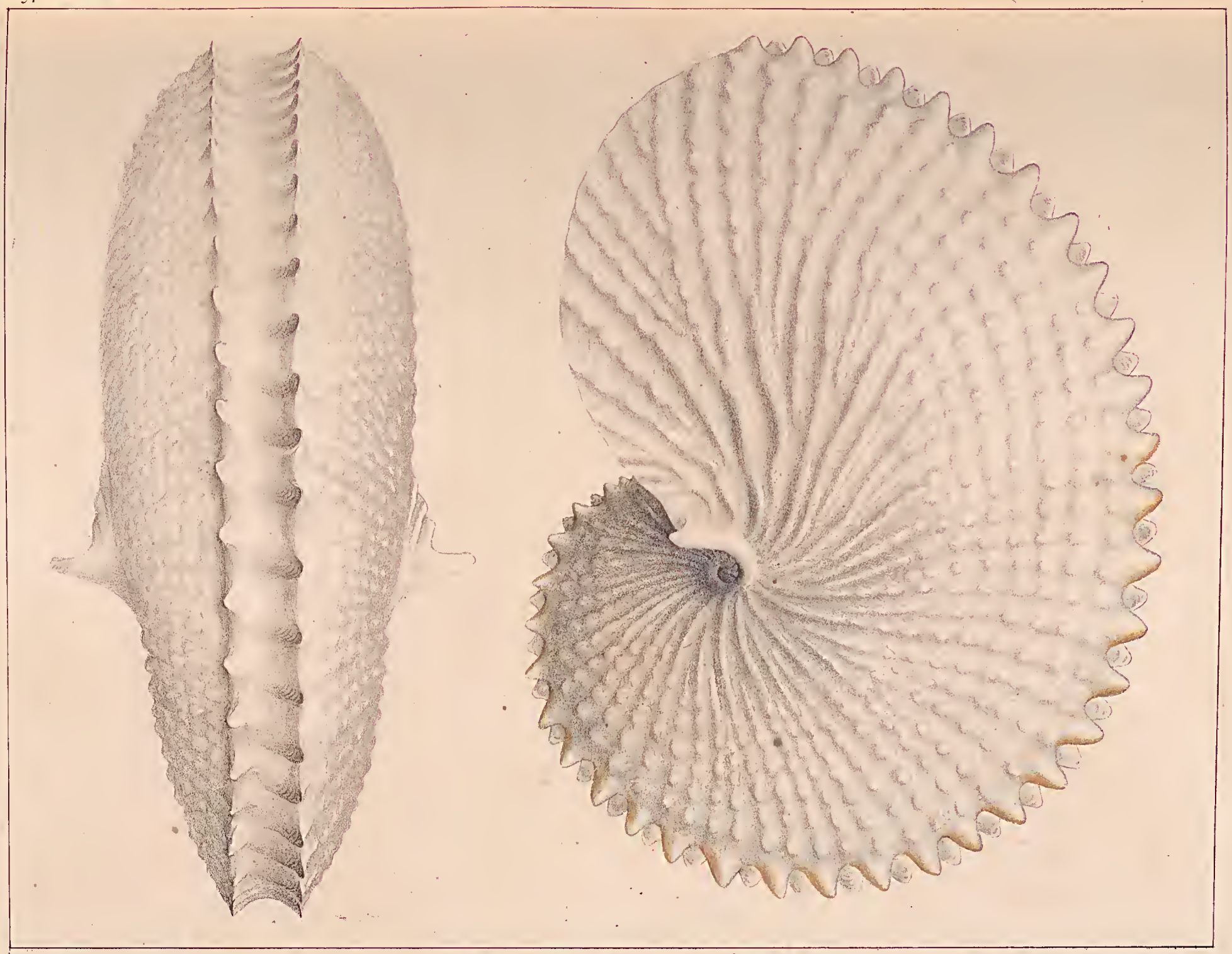

E. Guérin pinx.t *Atélier de Guérin.* *Imp. lith. de Bove, dirigée par Noël aîné & Cie*

A. tuberculata, *Shaw.*

NATIONAL MUSEUM
VICTORIA

G. ARGONAUTE (*ARGONAUTA*) *Pl. 5.*

2

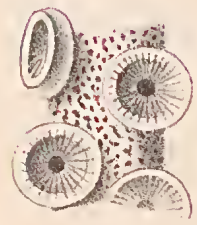
3

1

4

5

a

6

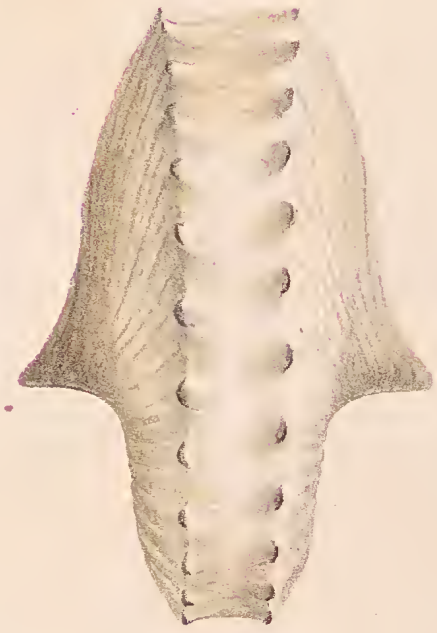
7

F. Guérin pinx.t Atelier de Guérin. Imp. lith. de Bove, dirigée par Noël aîné & Comp.ie

A. Shaws, *Solander.*

NATIONAL MUSEUM
VICTORIA

G. ARGONAUTE. *(ARGONAUTA)* Linné Pl. 6.

Prêtre pinx.t — Imp. Lemercier, Benard et C.e — J. Delarue lith.

Argonauta argo Linné.

NATIONAL MUSEUM
VICTORIA

G. BELLEROPHE (*BELLEROPHON*). Pl. 1.

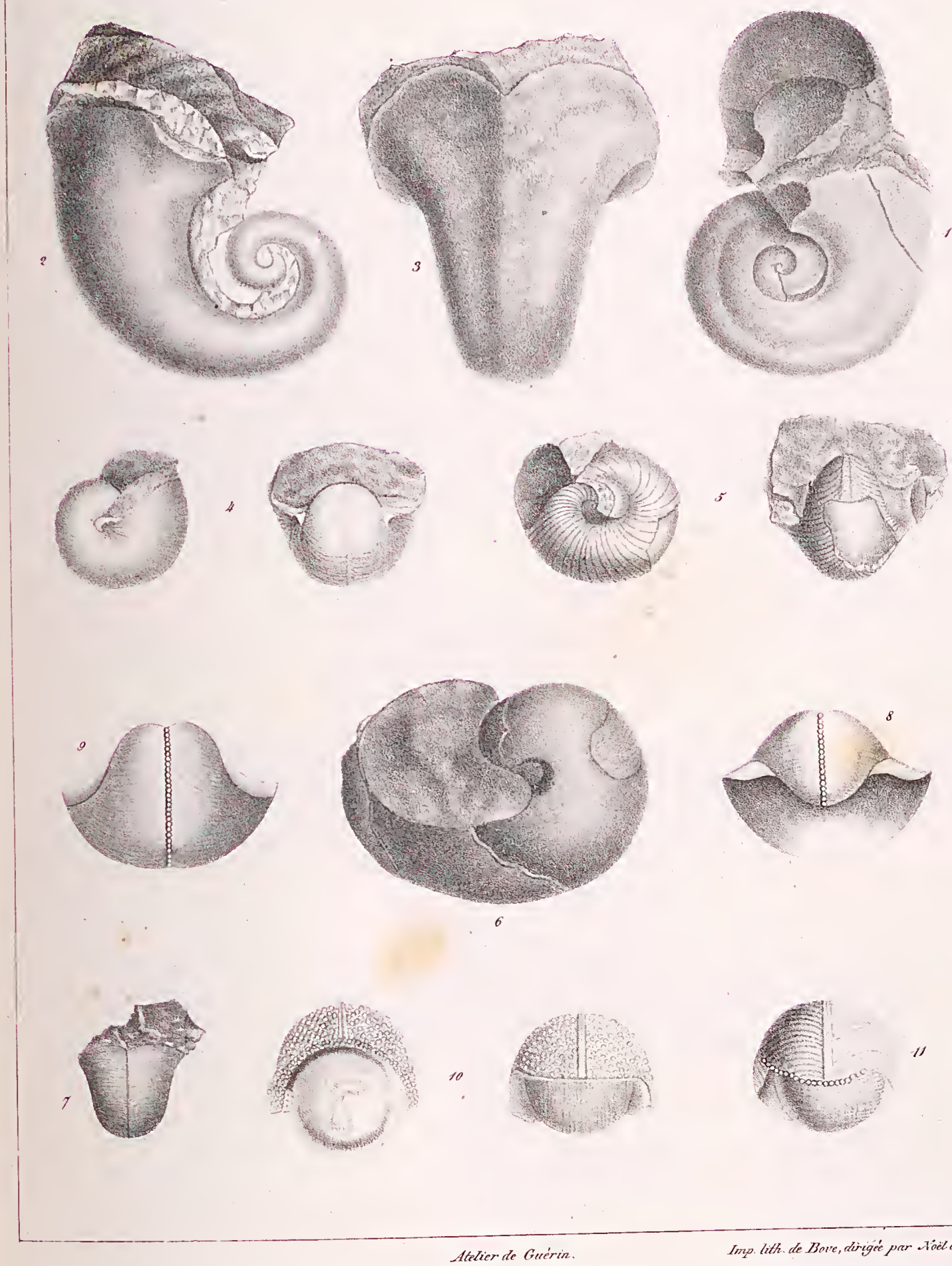

Atelier de Guérin. *Imp. lith. de Bove, dirigée par Noël aîné & Cie*

1. B. apertus, *Sow.*; 2, 3. B. Cornu arietis, *Sow.*; 4. B. hiulcus, *Sow.*; 5. B. costatus, *Sow.*; 6, 7. B. tenuifascia, *Sow.*; 8, 9. B. vasulites, *Montf.*; 10. B. tuberculatus, *Féruss.*; 11. B. striatus, *Féruss.*

NATIONAL HERBARIUM
VICTORIA

G. BELLEROPHE (*BELLEROPHON.*) *Pl. 2.*

Cephalopodes Cryptodebranches.

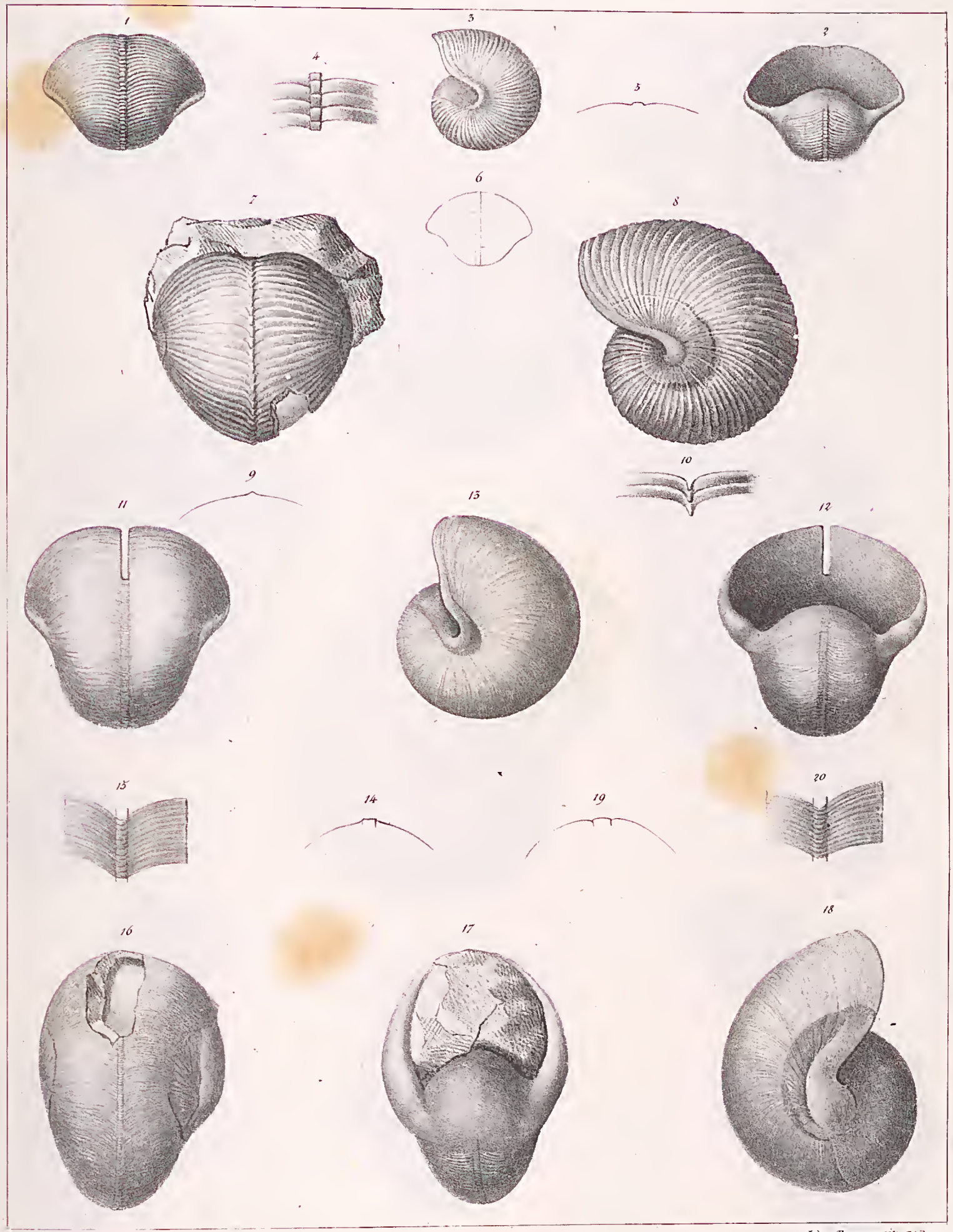

Oudart Del. *Lith. Roger et Cie r. Richer, 7.*

1 à 6. Bellerophon vasulites, Montfort. 7 à 10. B. Fernssaci, d'Orbigny. 11 à 15. B. Munsterii, d'Orbigny. — 16 à 20. B. Dumonti, d'Orbigny.

NATIONAL BUREAU OF
VICTORIA

G. BELLEROPHE *(BELLEROPHON.) Pl. 3.*

Céphalopodes Cryptodibranches.

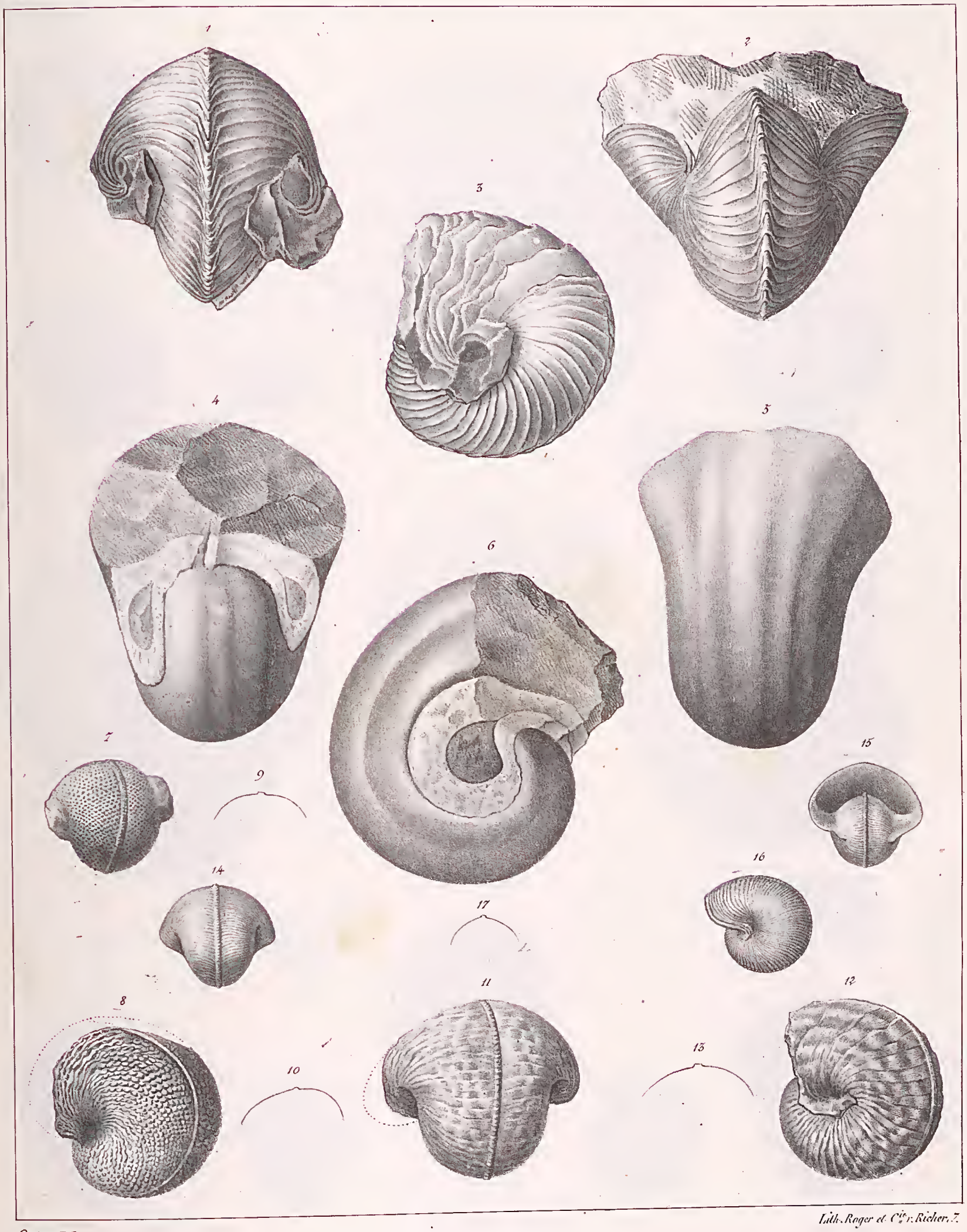

Oudart Del.

Lith. Roger et Cie r. Richer. 7.

1 à 3 Bellerophon Blainvillii, d'Orbigny. 4 à 6. B. apertus Sowerby. 7 à 10. B. tuberculatus Ferrussac. 11 à 13. B. undulatus, Goldfuss. 14 à 17. B. lineatus, Goldfuss.

VICTORIA

Cryptodibranches.

G. BELLEROPHE *(BELLEROPHON.)* Pl. 4.

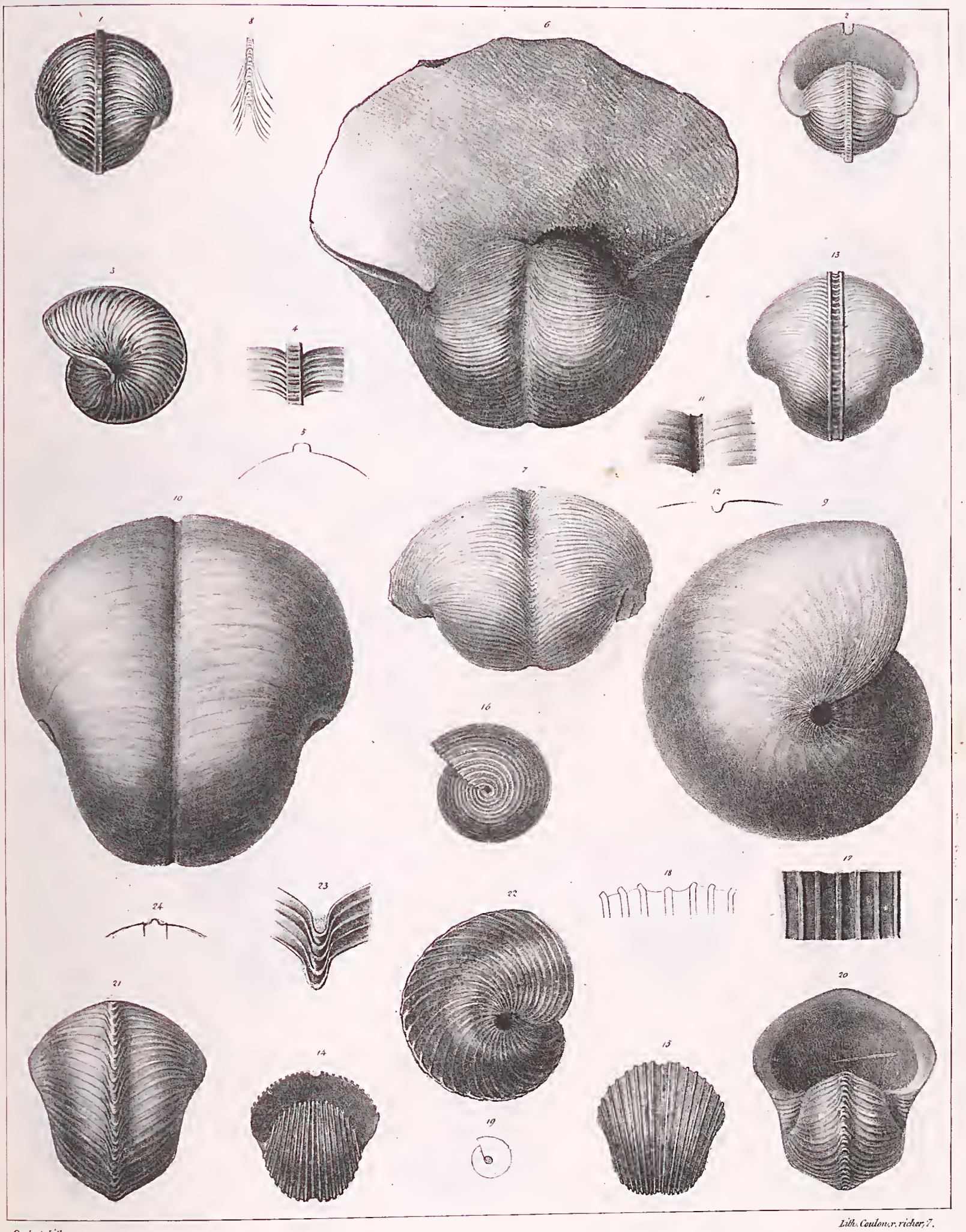

Oudart Lith.

Lith. Coulon r. richer 7.

1, 5. Bellerophon striatus, *Ferussac. 6, 8.* B. canaliferus, *Goldfuss. 9, 12.* B. Corici *d'Orbigny. 13.* B. bilineus, *Sowerby. 14, 19.* B. atlantoides *d'Orbigny. 20, 24.* B. angulatus, *d'Orbigny.*

PARLIAMENT LIBRARY
VICTORIA

G. BELLEROPHE *(BELLEROPHON.)* Pl. 5.

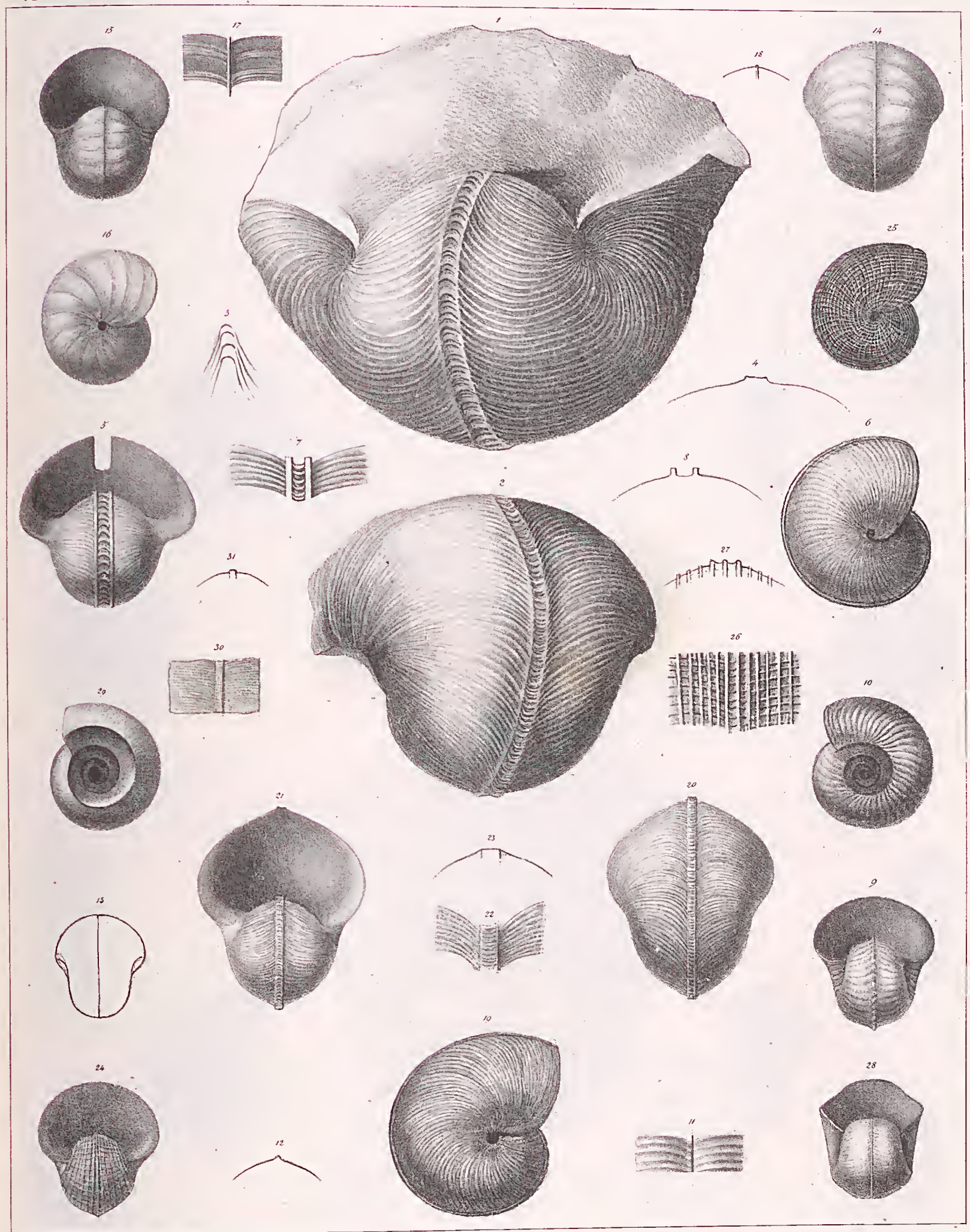

Oudart Lith. *Lith. Coulon, r. Richer, 7.*

1, 4. Bellerophon imbricatus, *Goldfiss. 5, 8.* B. lunulus *Sowerby. 9, 13.* B. cortatus *Sowerby. (Jeune.) 14, 18.* B. semifasciæ, *Sowerby. 19, 23.* B. Sowerbyi, *d'Orbigny. 24, 27.* B. clathratus *d'Orbigny. 28, 31.* B. Goldfussii *d'Orbigny.*

VICTORIA

Cryptodibranches.

G. BELLEROPHE *(BELLEROPHON) Pl. 6.*

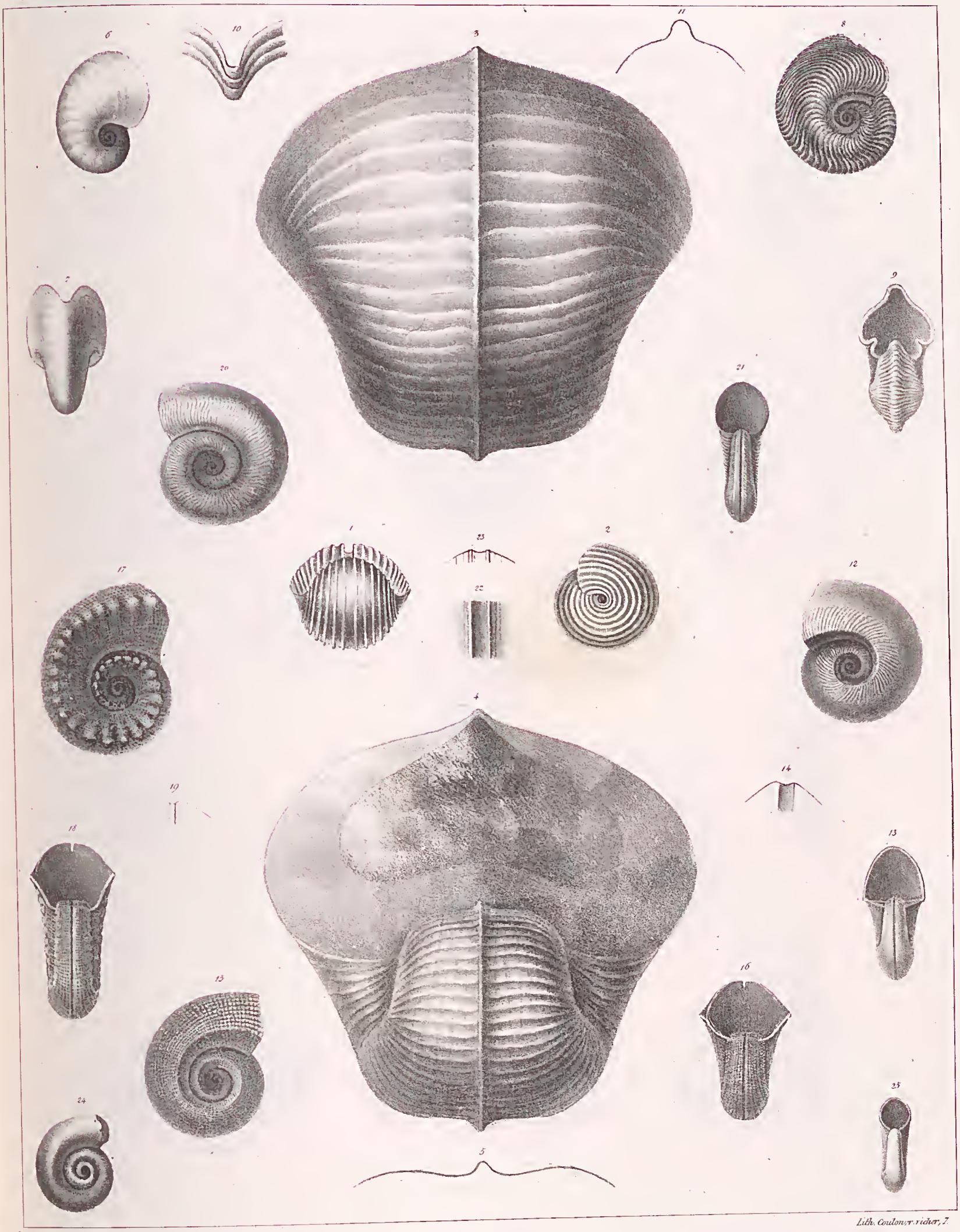

Oudart Lith.

Lith. Coulon r. richer, 7.

1, 2. Helicophlegma Keraudrenii, (Jeune). 3, 5. B. costatus, Sowerby. 6, 7. B. Deslongchampsii, d'Orbigny. 8, 11. B. Chastelei Leveillé. 12, 14. B. Verneuilii, d'Orbigny. 15, 16. B. Wodwardii, phillips. 17, 19. B. Puzosii, d'Orbigny. 20, 23. B. radiatus d'Orbigny. 24, 25. B. lœvigatus, d'Orbigny.

NATIONAL MUSEUM
VICTORIA

G. BELLEROPHE *(BELLEROPHON) Pl.7.*

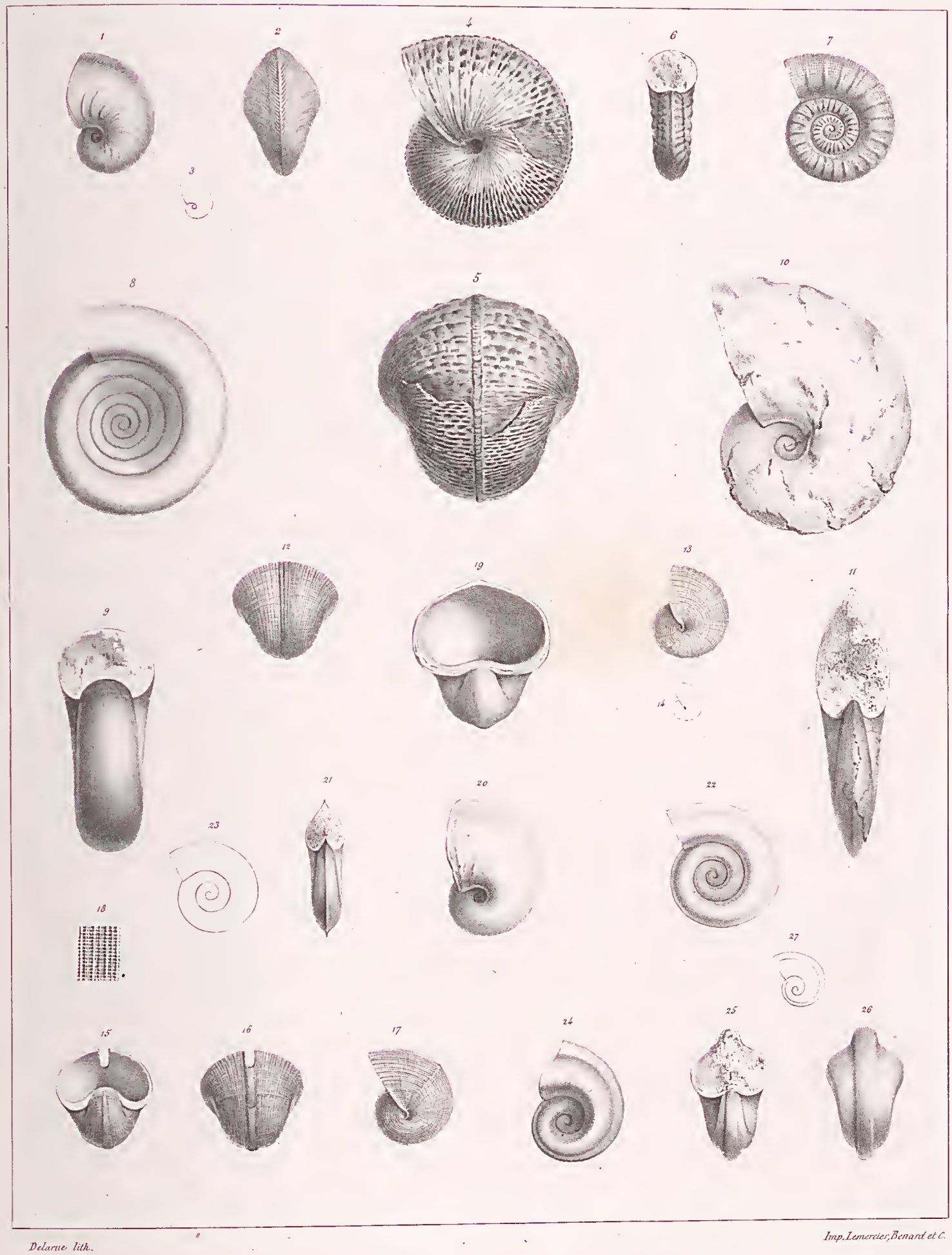

Delarue lith.

Imp. Lemercier, Benard et C.

13. Bellerophon Murchisoni, d'Orbigny. 4,5. B. Striatus, Ferussac. 6,7. B. Edouardii, d'Orbigny. 8,9. B. Pailletei, d'Orbigny. 10,11. B. dubius, d'Orbigny. 12,14. B. clathratus, d'Orbigny. 15,18. B. elegans, d'Orbigny. 19,20. B. Troostii, d'Orbigny. 21,23. B. cultratus, d'Orbigny. 24,27. B. tritobatus, Murchison.

NATIONAL MUSEUM
VICTORIA

G. CRANCHIE. *(CRANCHIA)*. *PL. I.*

5

a

4

1

3

2

Guérin pinx.t *Atélier de Guérin.* *Imp. lith. de Bove, dirigée par Noël aîné & Cie*

1, C. scabra, Leach; 2, 3, C. cardioptera, Péron; 4, 5; C. minima, Férussac.

NATIONAL MUSEUM
VICTORIA

G. CRANCHIE *(CRANCHIA) Pl.2.*

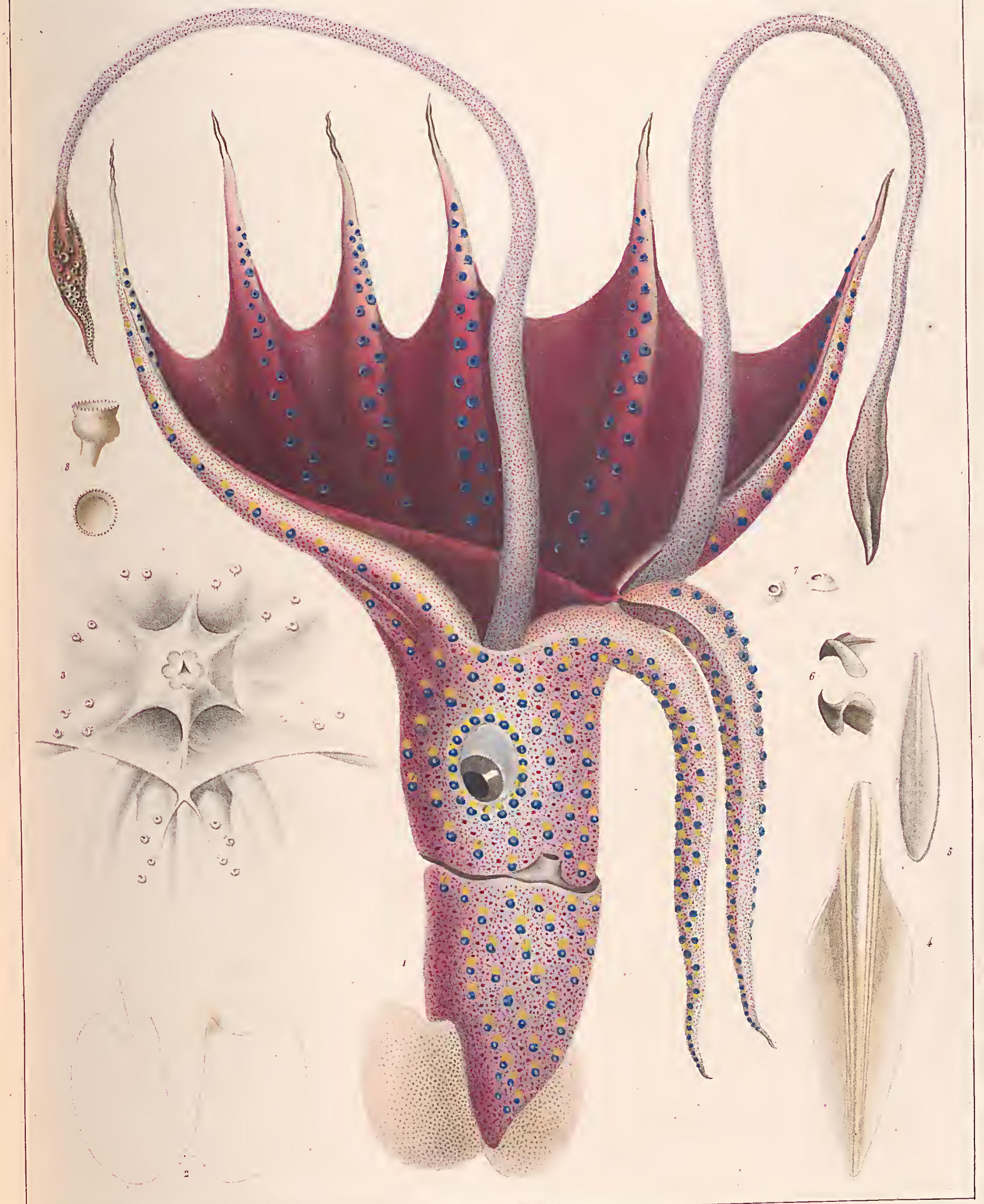

A. Chazal pinx

A. Chazal ad Lapid del.

Cranchia Bonelliana, *Férussac.*

NATIONAL MUSEUM
VICTORIA

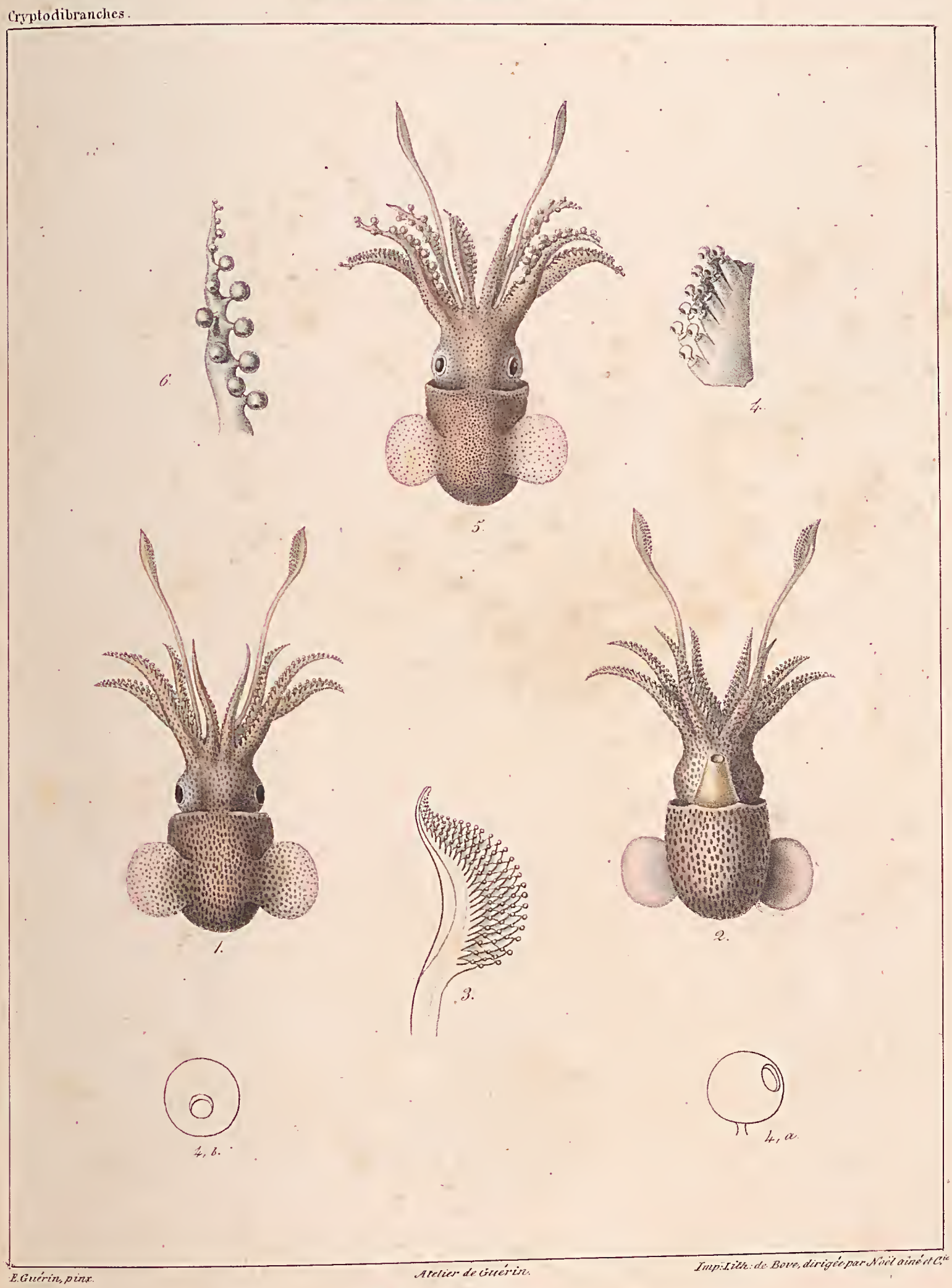

E. Guérin, pinx. *Atelier de Guérin.* *Imp. Lith. de Bove, dirigée par Noël aîné et Cie*

S. Rondeletii, *Leach.*

NATIONAL MUSEUM
VICTORIA

Acétabulifères.

G. SÉPIOLE. (*SÉPIOLA*) *Pl. 2.*

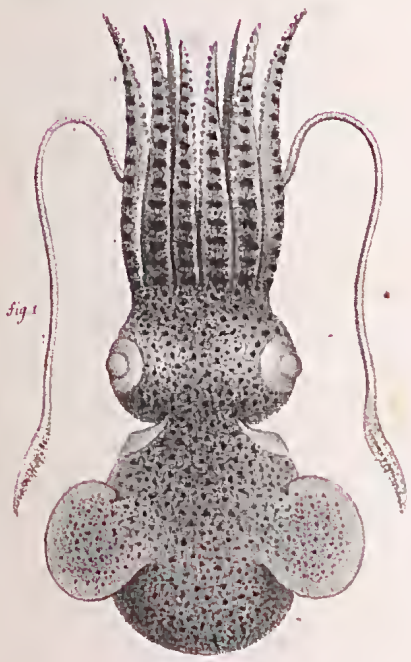

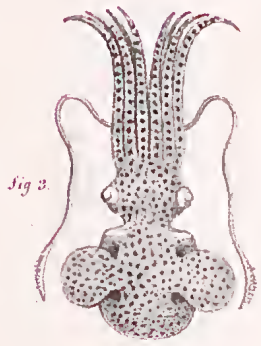

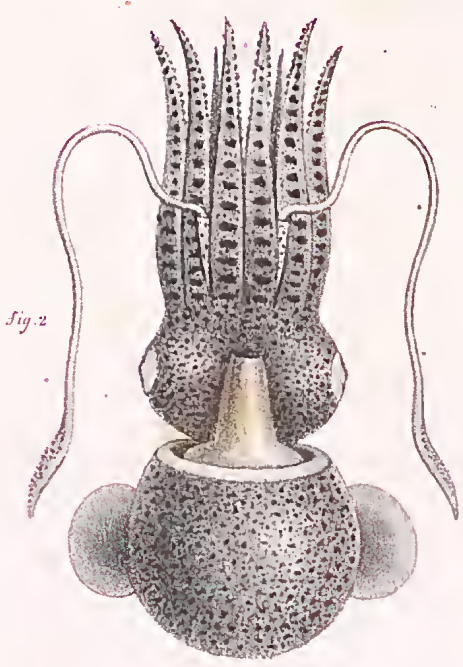

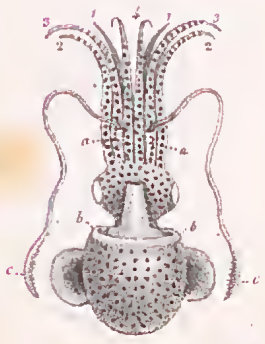

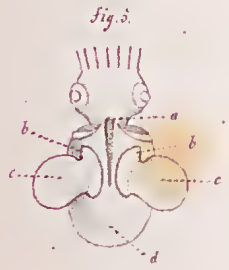

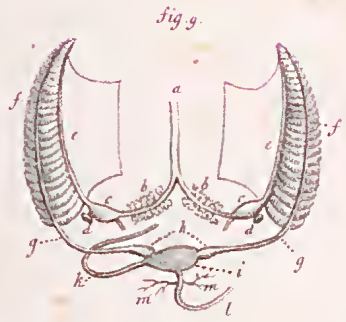

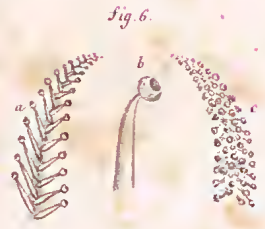

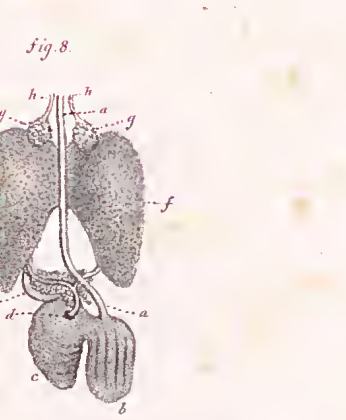

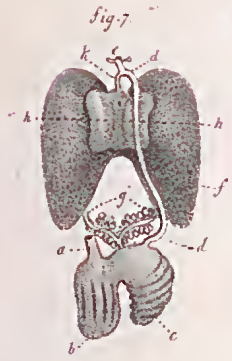

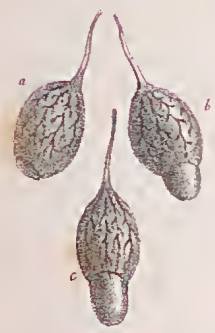

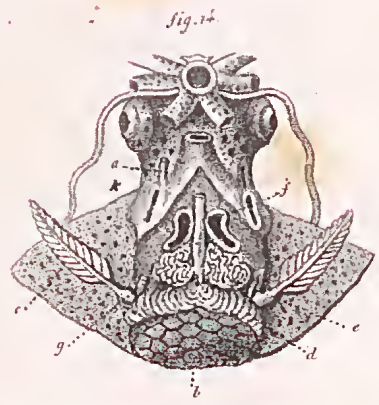

Chazal ad Sapid. del.

Lith. de Benard.

Fig. 1-2, S. Stenodactyla, Grant; fig. 3-4, S. Granulana, Férussac
Fig. 5-13, son Anatomie ; fig. 14, S. Rondeletiana ouverte.

NATIONAL MUSEUM
VICTORIA

G. SEPIOLE (*SEPIOLA*) *Leach. Pl. 5.*

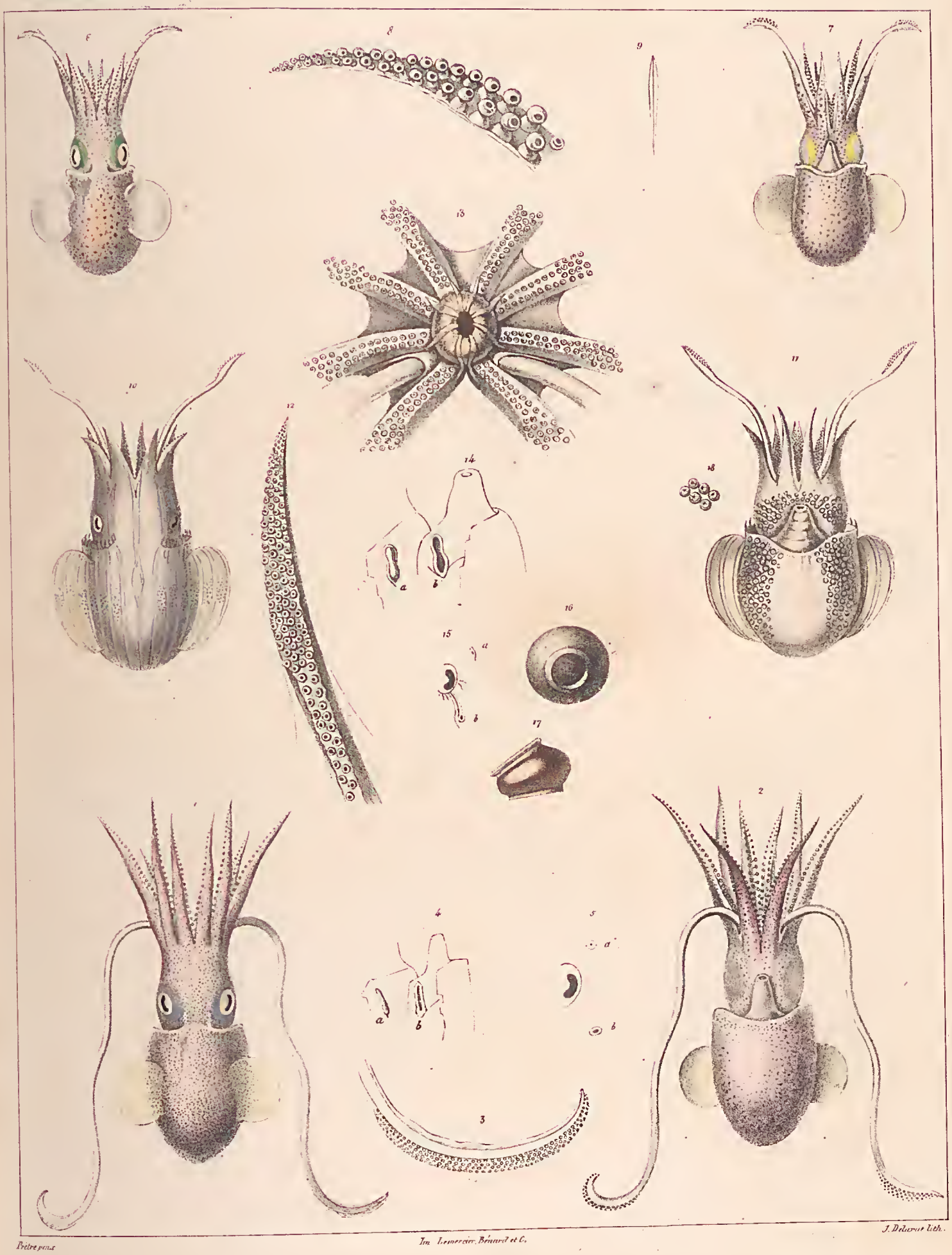

Prêtre pinx.

Imp. Lemercier, Bénard et C.

J. Delarue lith.

15 Sepiola Owenianа d'Orb 6.9 S. Roudeletii, Gesner. 10-18. Sepioloïdea lineolata, d'Orbigny.

NATIONAL MUSEUM
VICTORIA

Acétabulifères.

G. SEPIOLA et ROSSIA. *Pl. 4*

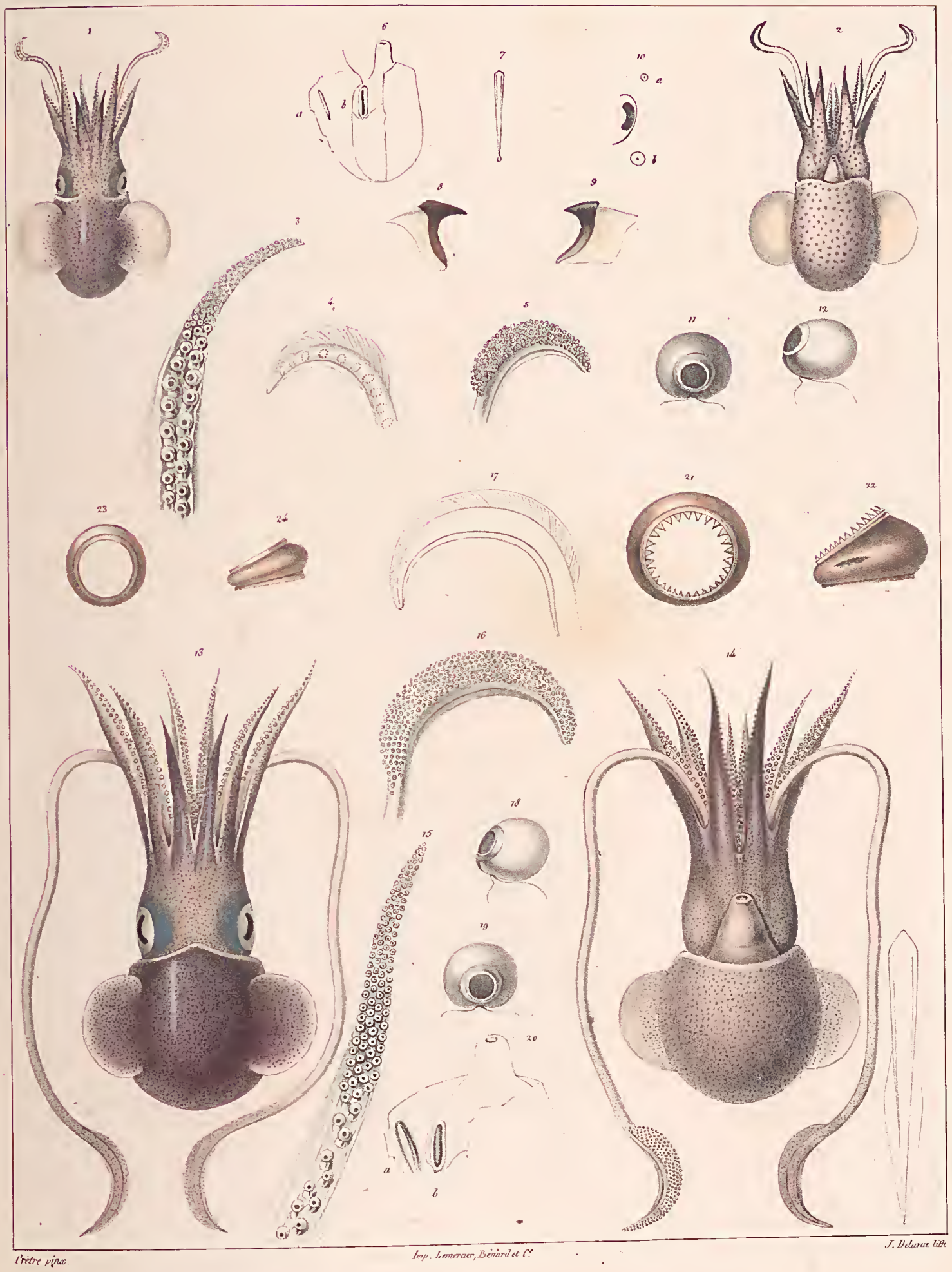

Prêtre pinx. *Imp. Lemercier, Bénard et Cie* *J. Delarue lith.*

1-2, Sépiola atlantica, d'Orb. 13, 24. Rossia macrosoma, d'Orb.

NATIONAL MUSEUM
VICTORIA

Cryptodibranches.

SEICHE (*SEPIA*) *Pl 1.*

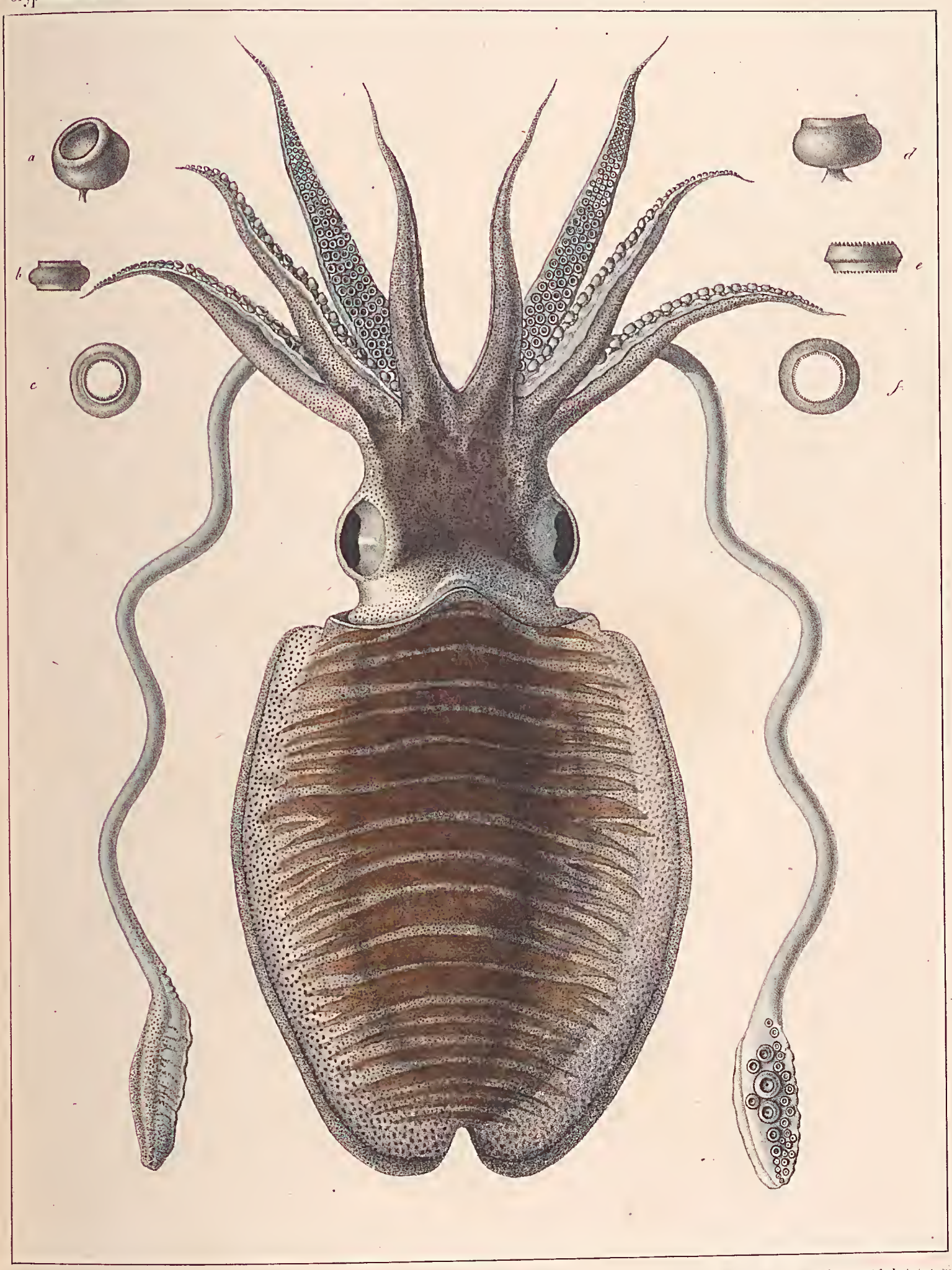

Wirmir *Atelier de timerin.* *Imp Lith de Bove dirigée par Noël aîné et Cie*

S. officinalis, Linné.

NATIONAL MUSEUM
VICTORIA

C. SEICHE (*SEPIA*) *Pl. 2.*

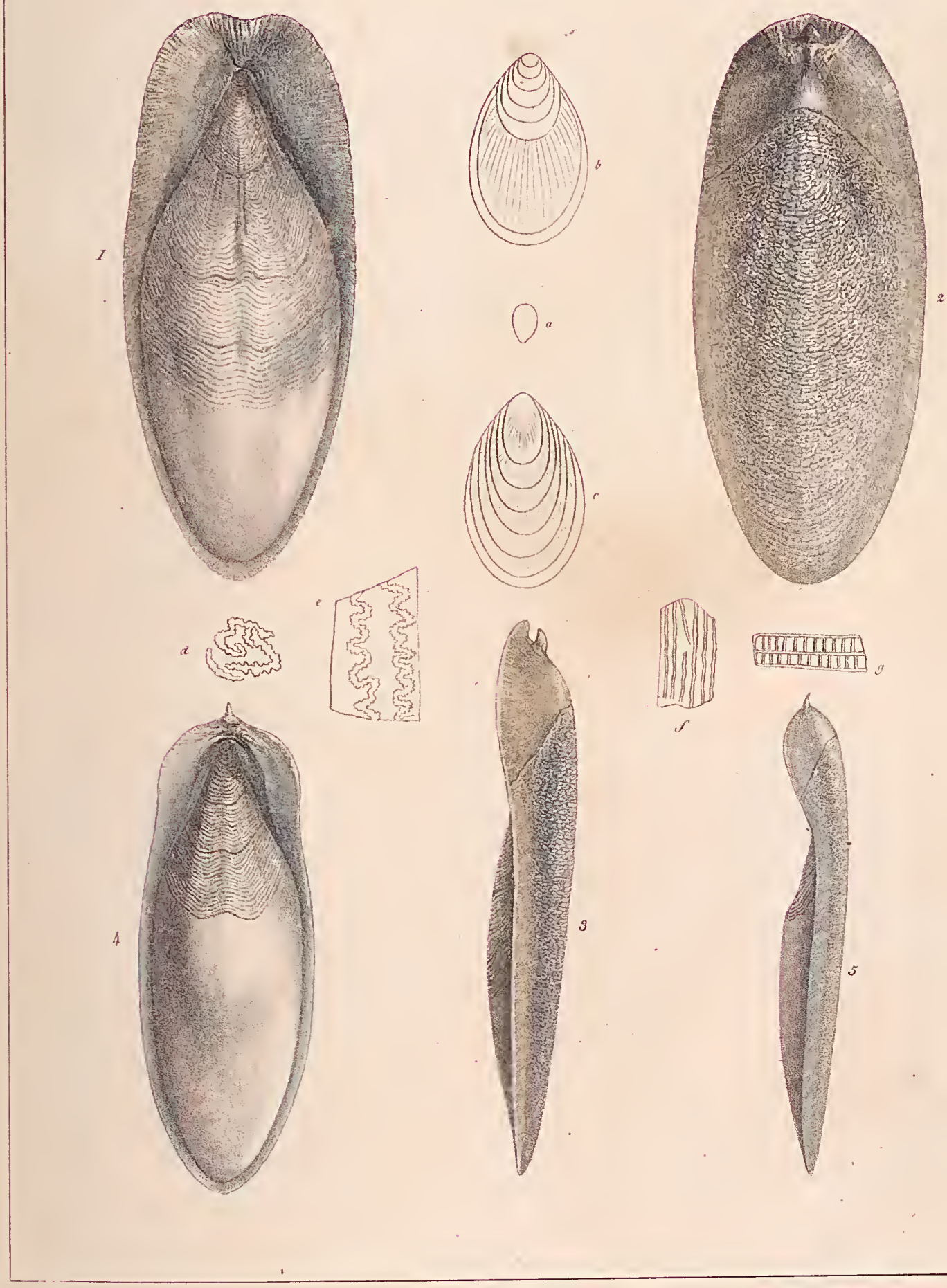

Guerin. pinxit Atelier de Guérin Imp. Lith. de Bove dirigée par Noël a^te&C.

S. officinalis, Linné.

NATIONAL MUSEUM
VICTORIA

C. SEICHE. (*SEPIA.*) *Pl. 3.*

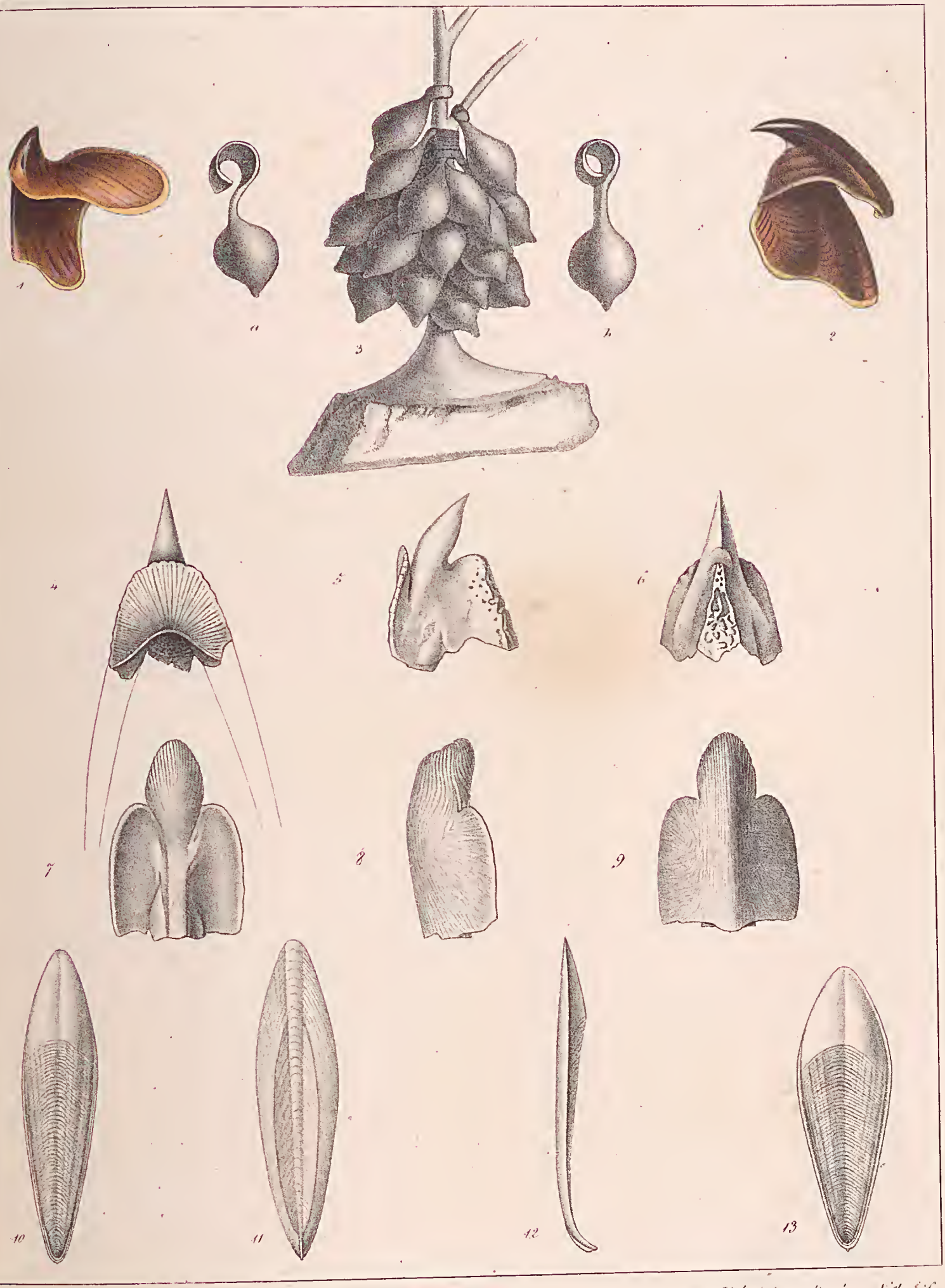

Prévost *Atelier de Guerin* *Imp Lith de Bove dirigée par Vert a.ᵉ C.*

1 à 3 Bec et œufs de la S. officinalis; 4 à 6 Rostre fossile de la S. Cuvieri d'Orbigny;
7 à 9 id de la S. parisiensis d'Orb;
10 à 13. Rudiment interne de la S. rupellaria d'Orb;

NATIONAL GALLERY
VICTORIA

Cryptodibranches.

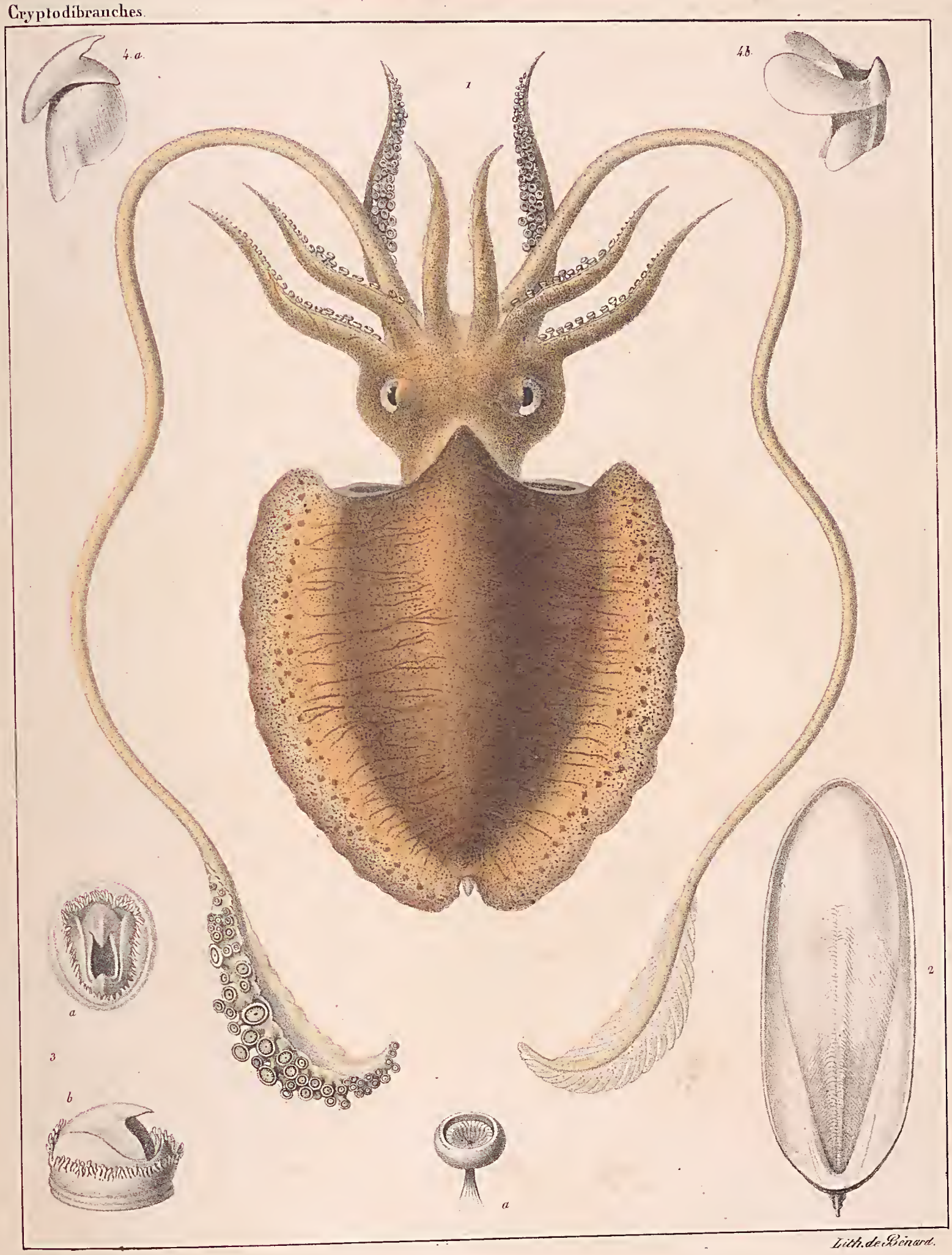

Chazal in lap. delin.

Litth. de Beinard.

Sepia vermiculata *Quoy et Gaymard.*

NATIONAL MUSEUM
VICTORIA

G. SEICHE. *(SEPIA.)* Pl. 3.ter

Cryptodibranches

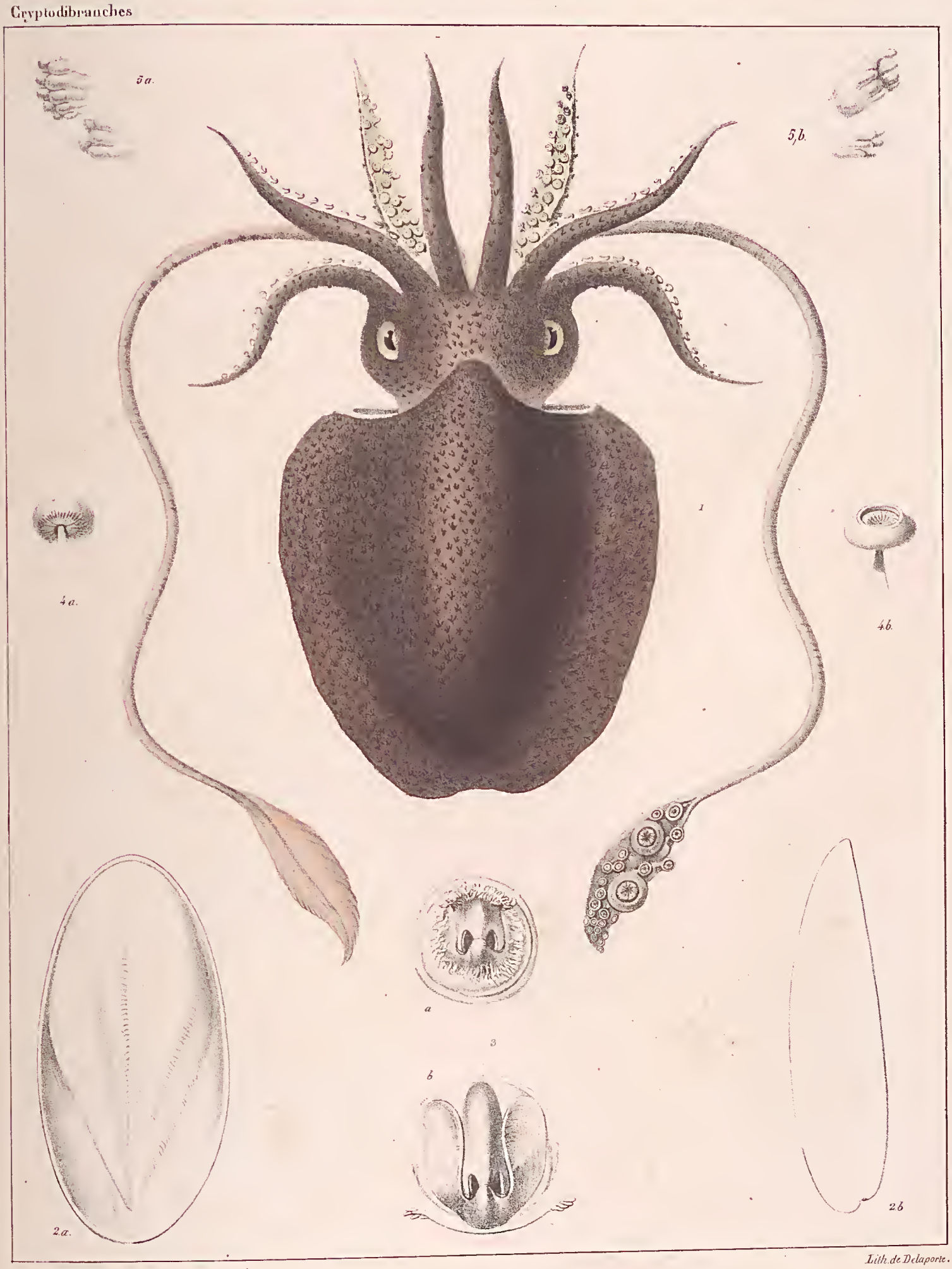

Chazal in lap. delin.

Lith. de Delaporte.

Sepia papillata, *Quoy et Gaymard.*

MUSEUM

G. SEICHE (*SEPIA*) *Pl. 4.*

Cryptodibranches.

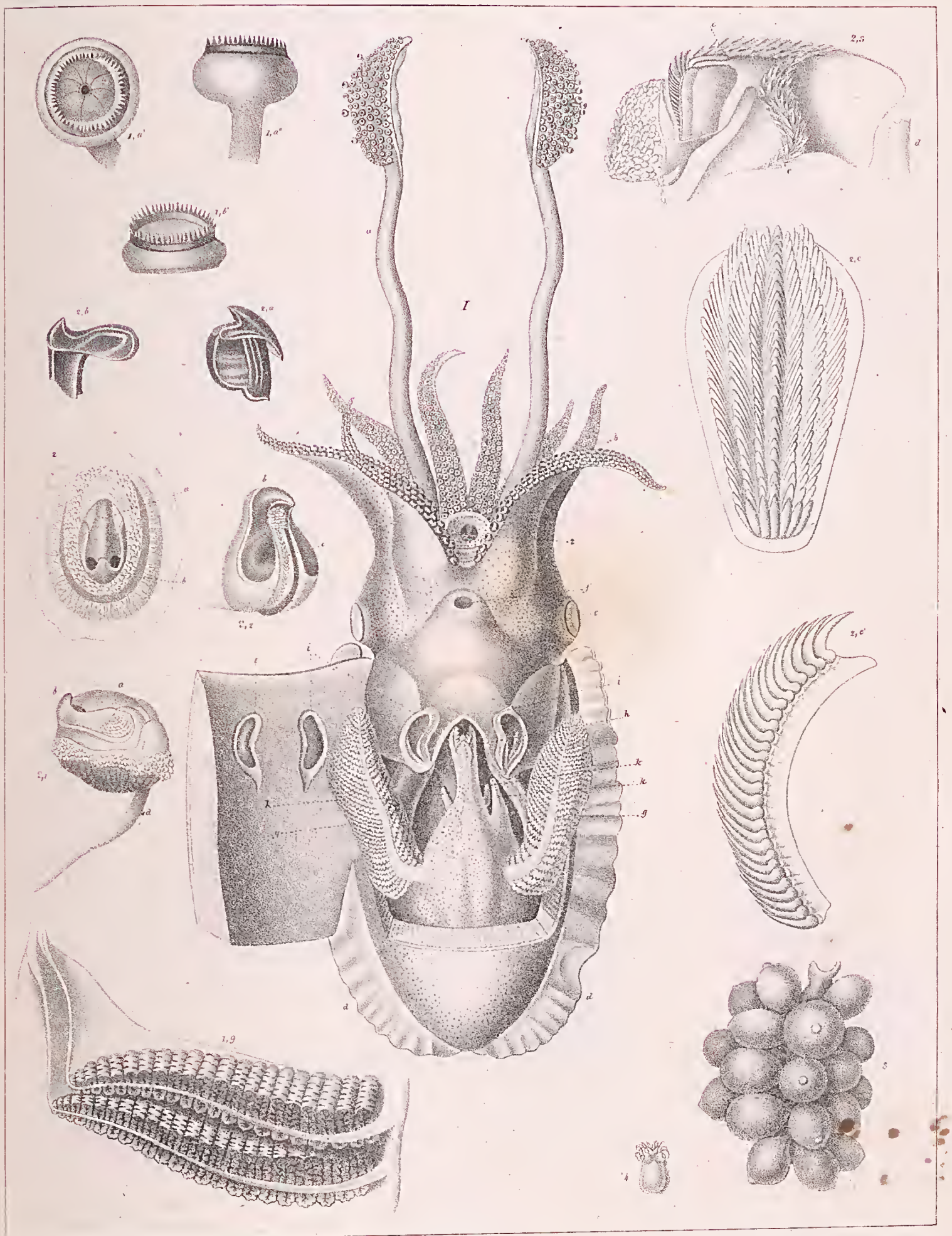

Atelier de Guérin.

Imp. Lith. de Bove, dirigée par Noël aîné & Comp.ie

Sepia Savigniana. Férussac.

NATIONAL HERBARIUM
VICTORIA

Cryptodibranches.

Sucker del. *M. Rang lith.* *Lith. de Langlumé.*

S. mammillata, *Leach.*

VICTORIA

G. SEICHE: (*SEPIA*) *Pl. 5.*

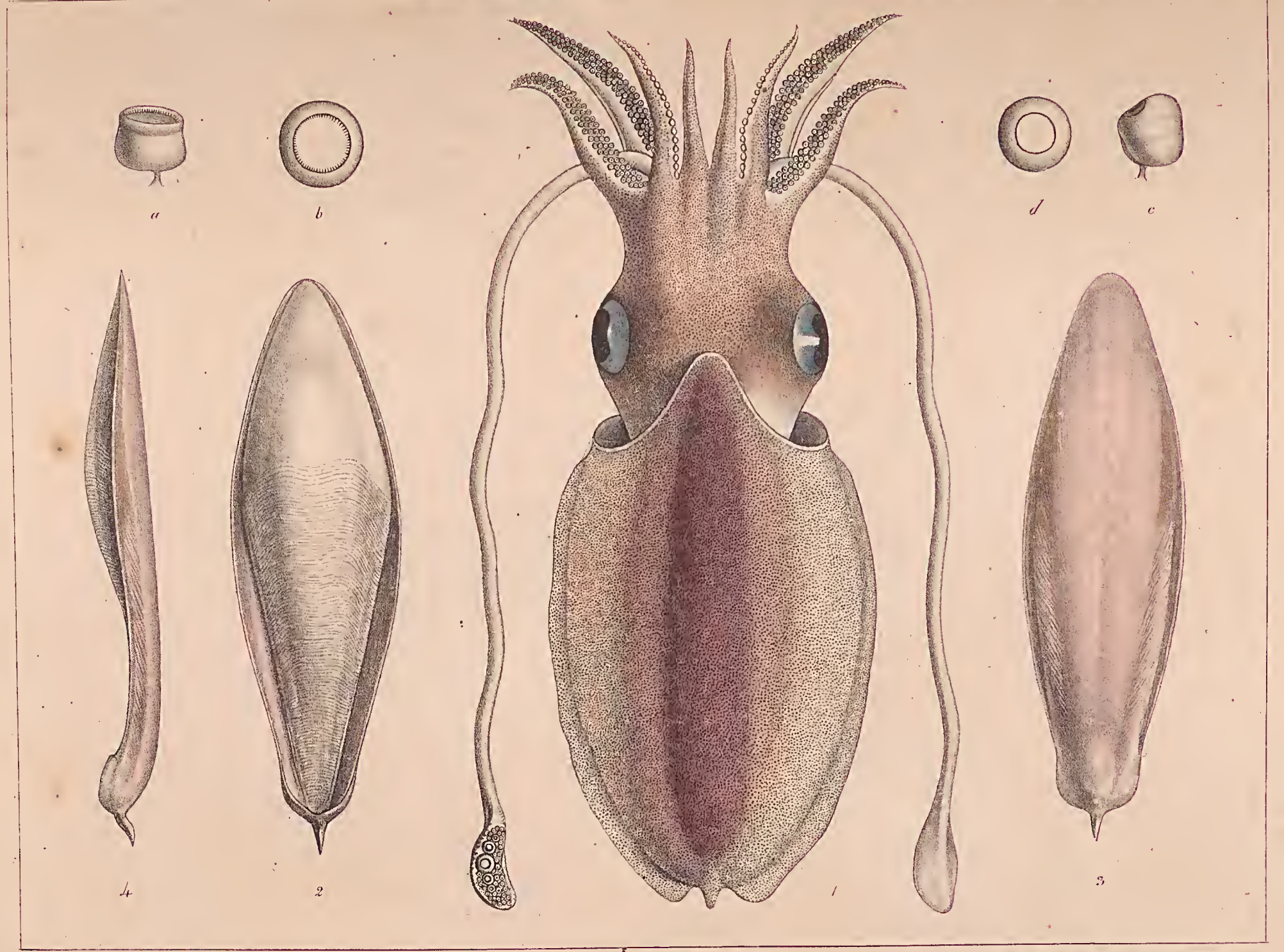

Atelier de Guerin.

Imp Lith. de Bove dirigée par Noël aine et Cie

8. Orbigniana, *Férussac.*

NATIONAL MUSEUM
VICTORIA

G. SEICHE (*SEPIA* .) *Pl. 5 bis*

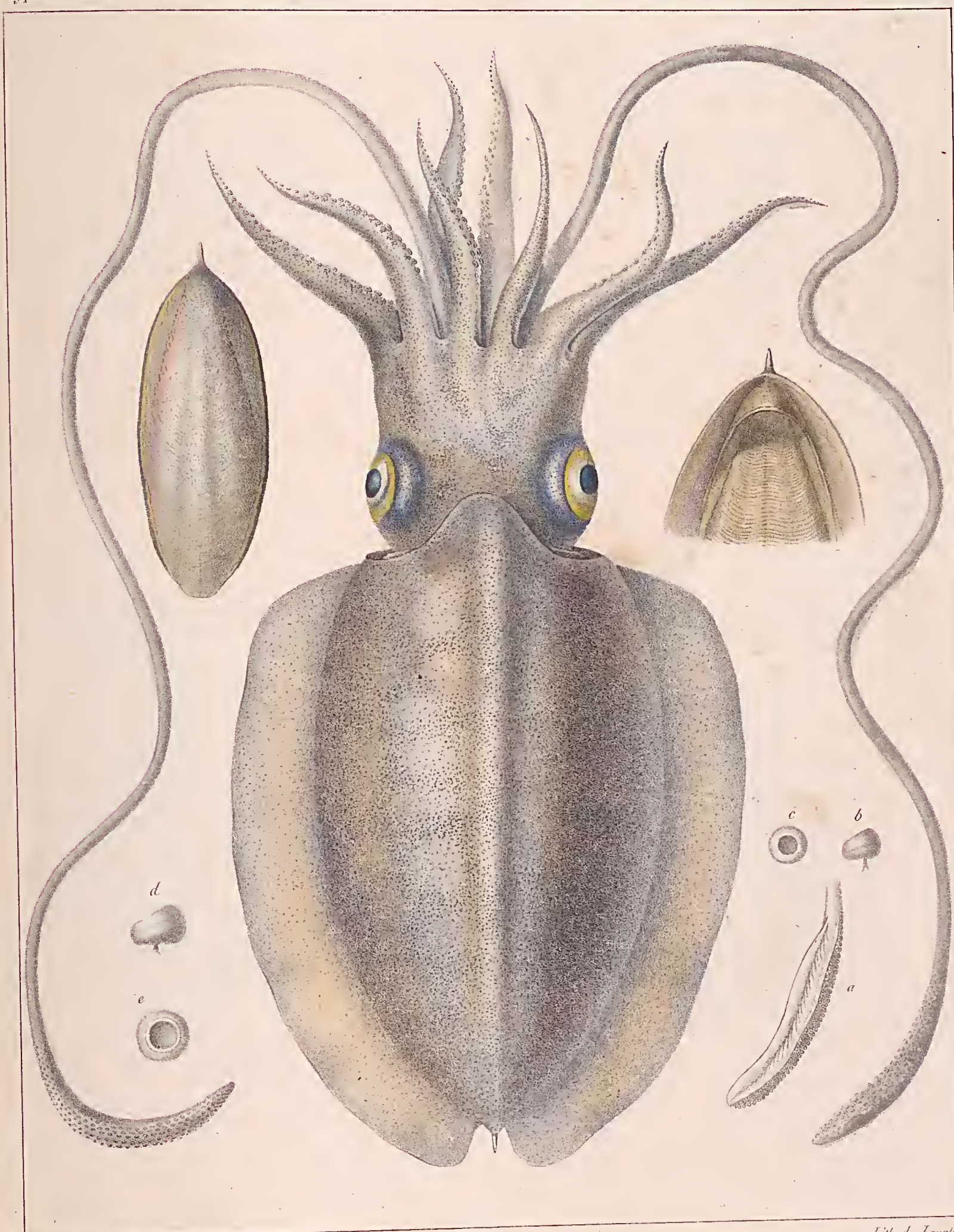

A. Maurevert del. *M.e Rang Lith.* *Lith. de Langlumé.*

S. aculeata, *Van-Hasselt.*

NATIONAL MUSEUM
VICTORIA

G. SEICHE (*SEPIA.*) *Pl. 6.*

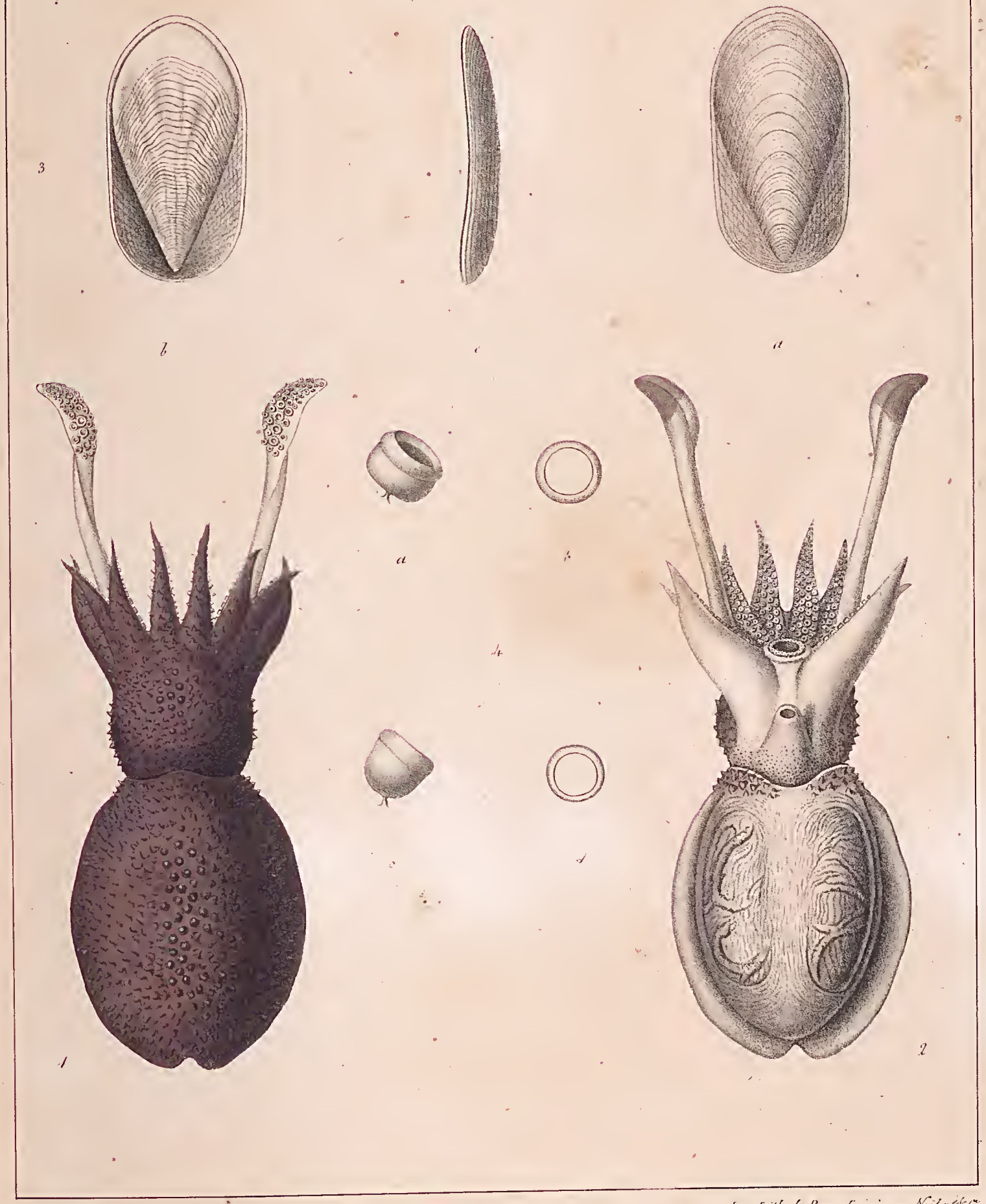

Prévost. *Atelier de Guerin* *Imp. Lith. de Bove dirigée par Noël a^né & Cie.*

S. tuberculata, Lamarck.

NATIONAL MUSEUM
VICTORIA

G. SEICHE. (*SEPIA.*) *Pl 6 bis.*

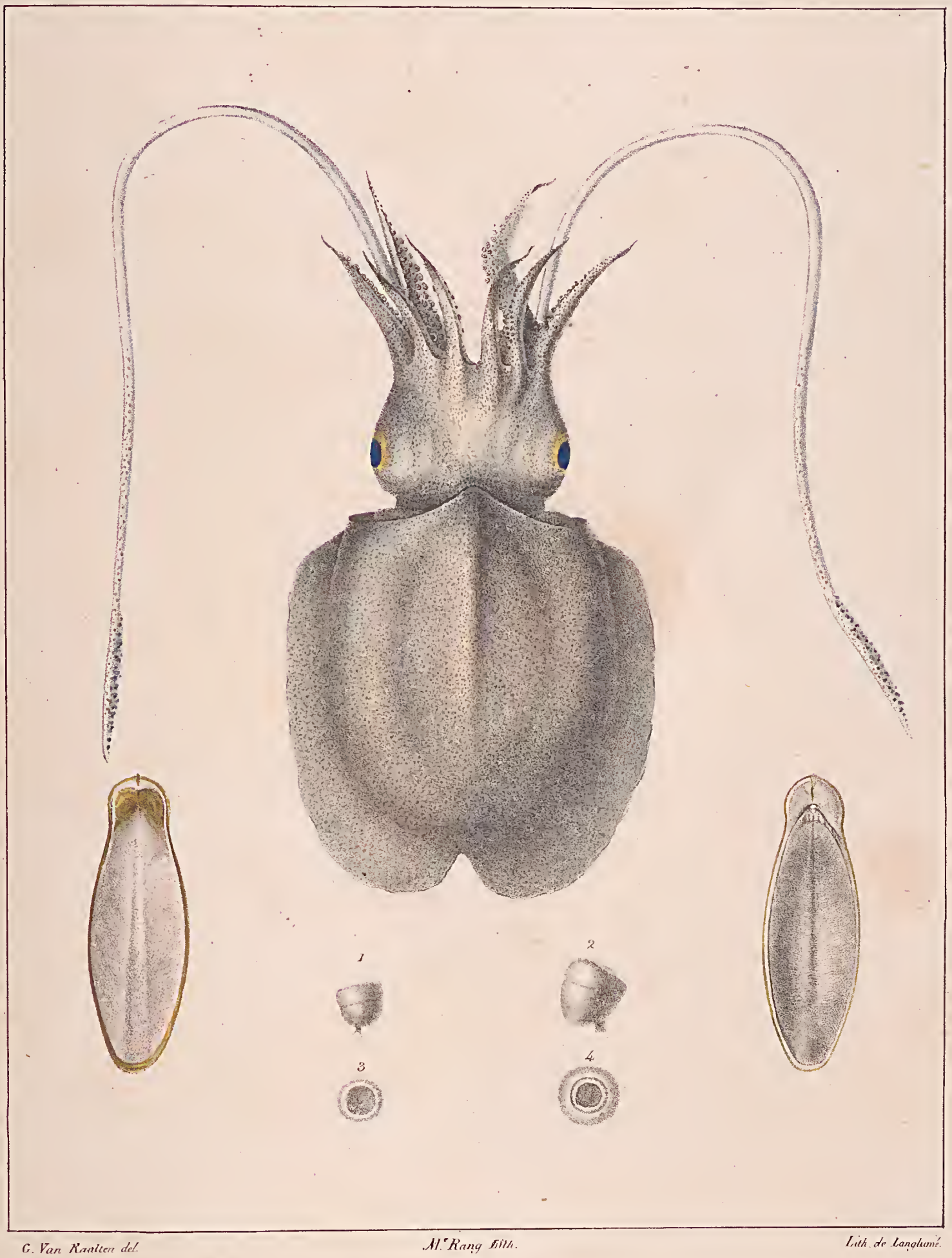

G. Van Raalten del. *M.r Rang Lith.* *Lith. de Langlumé.*

S. inermis, Van Hasselt.

VICTORIA

G. SEICHE (*SEPIA*) *Pl. 7.*

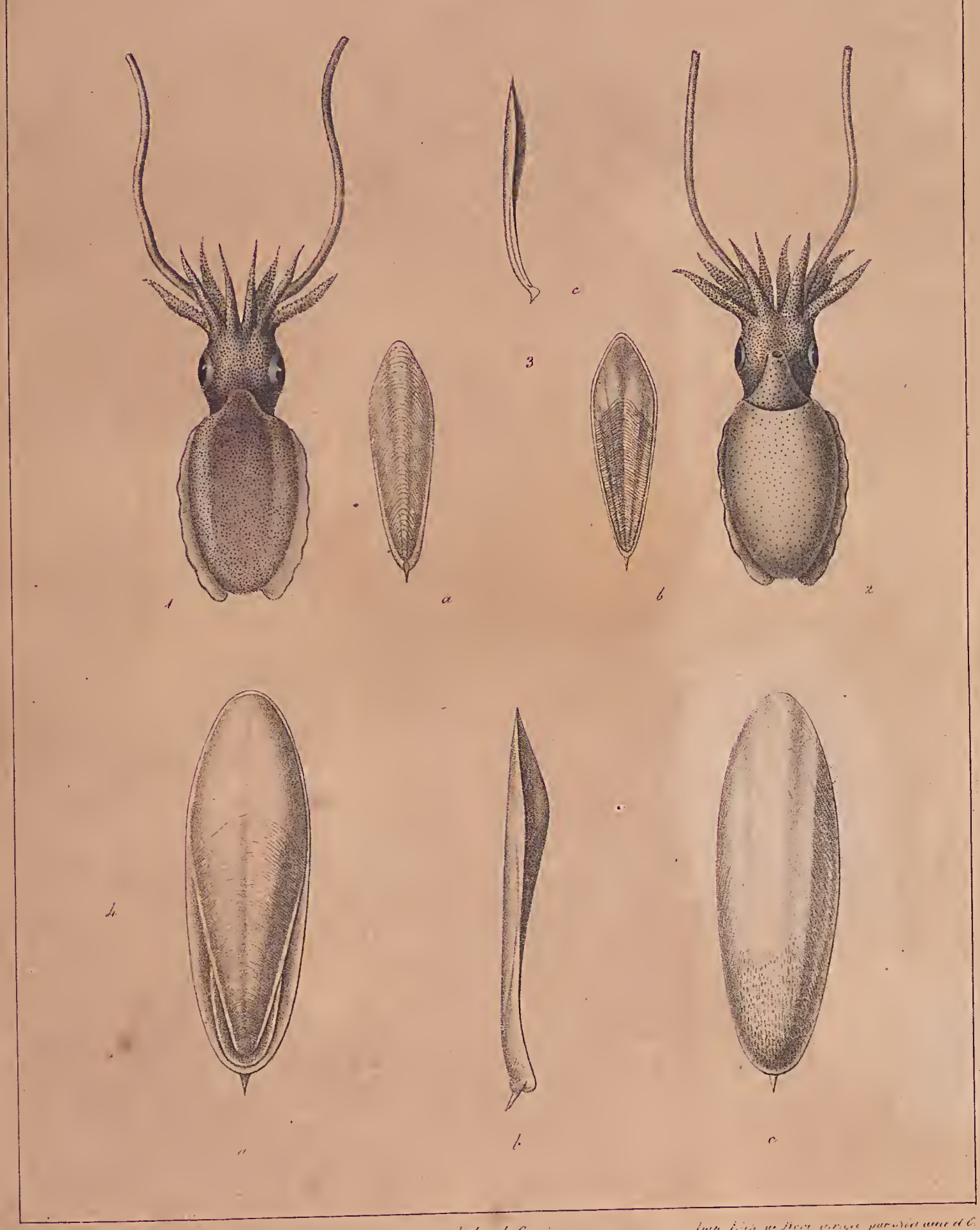

Prevost. Atelier de Guerin. Imp. Lith. de Bery rue neuve par Réal aîne et C.

1 à 3 *S. capensis, d'Orbigny* 4 *S. australis, d'Orbigny.*

NATIONAL MUSEUM
PICTURES

SEICHE (*SEPIA.*) *Pl 8.*

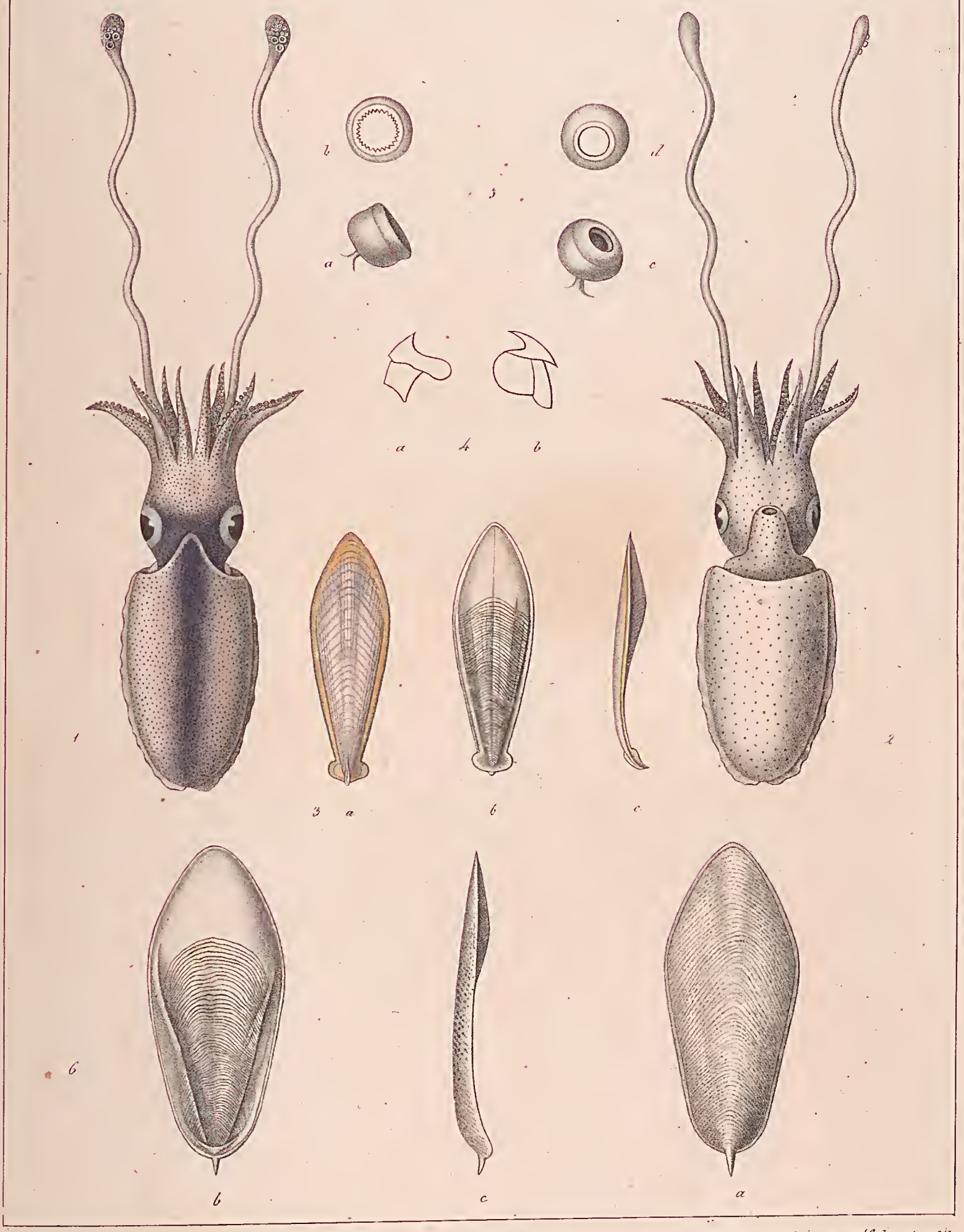

Prévost. Atelier de Guerin Imp Lith de Bove dirigée par Noel aîné et Cie

1 à 3. *S. elegans, d'Orbigny;* 6. *S. rostrata, d'Orbigny.*

NATIONAL GALLERY
VICTORIA

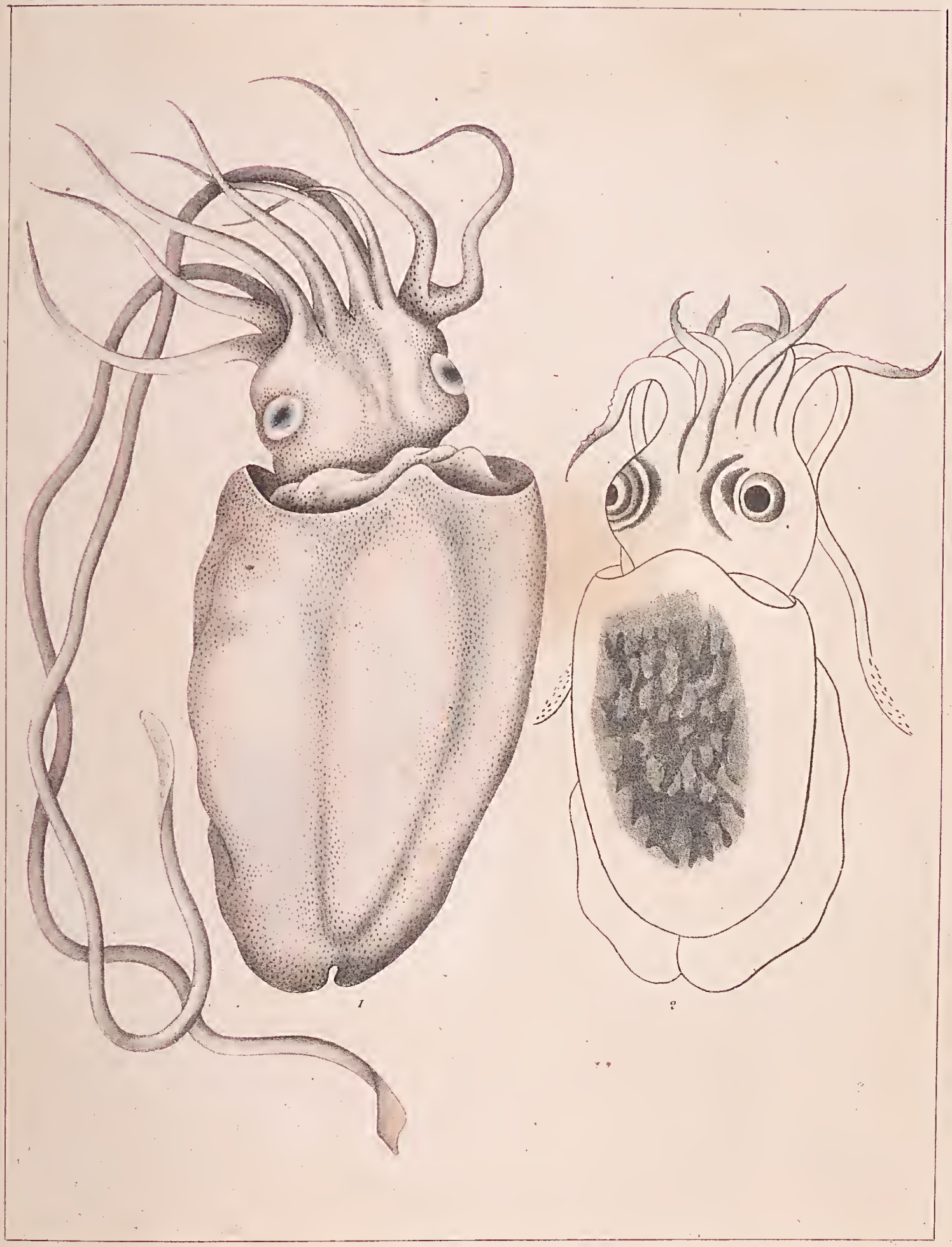

1 2

Atelier de Guérin. *Imp. lith. de Bove, dirigée par Noël aîné & Cie*

1, 2, Figures de Seiches, tirées d'un ouvrage chinois.

NATIONAL LIBRARY
VICTORIA

G. SEICHE. (*SEPIA*) *Pl. 10.*

E. Blanchard.

Lith. de Renard.

Sepia Rapyiana, Férussac.

VICTORIA

Acétabulifères.

G. SEICHE *(SEPIA) Pl. II.*

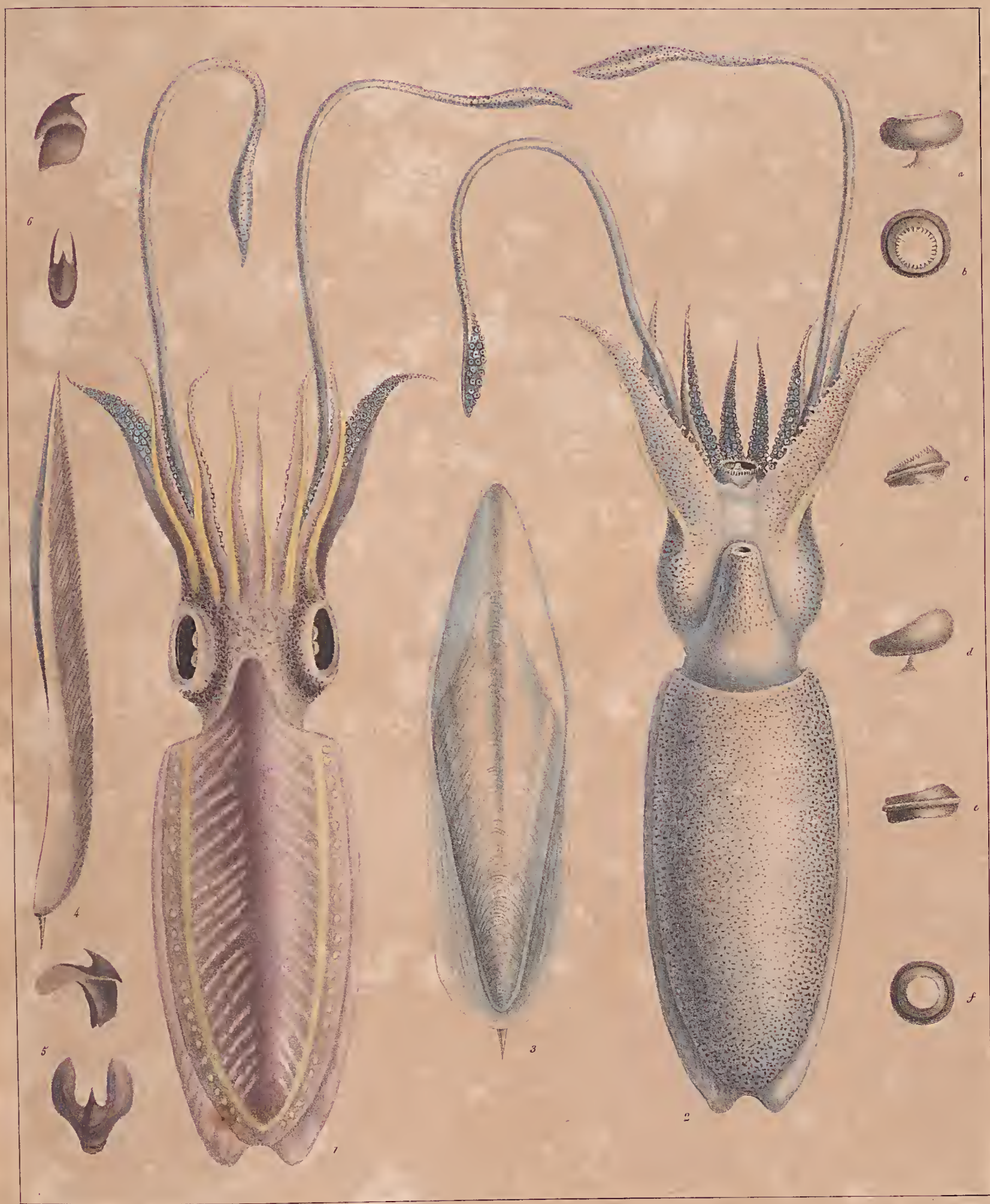

d'Orbigny delin. Litho. de Benard. Blanchard ad lap. delin.

Sepia Bertheloti, d'Orbigny.

Acétabulifères.

G. SEICHE *(SEPIA) Pl.12.*

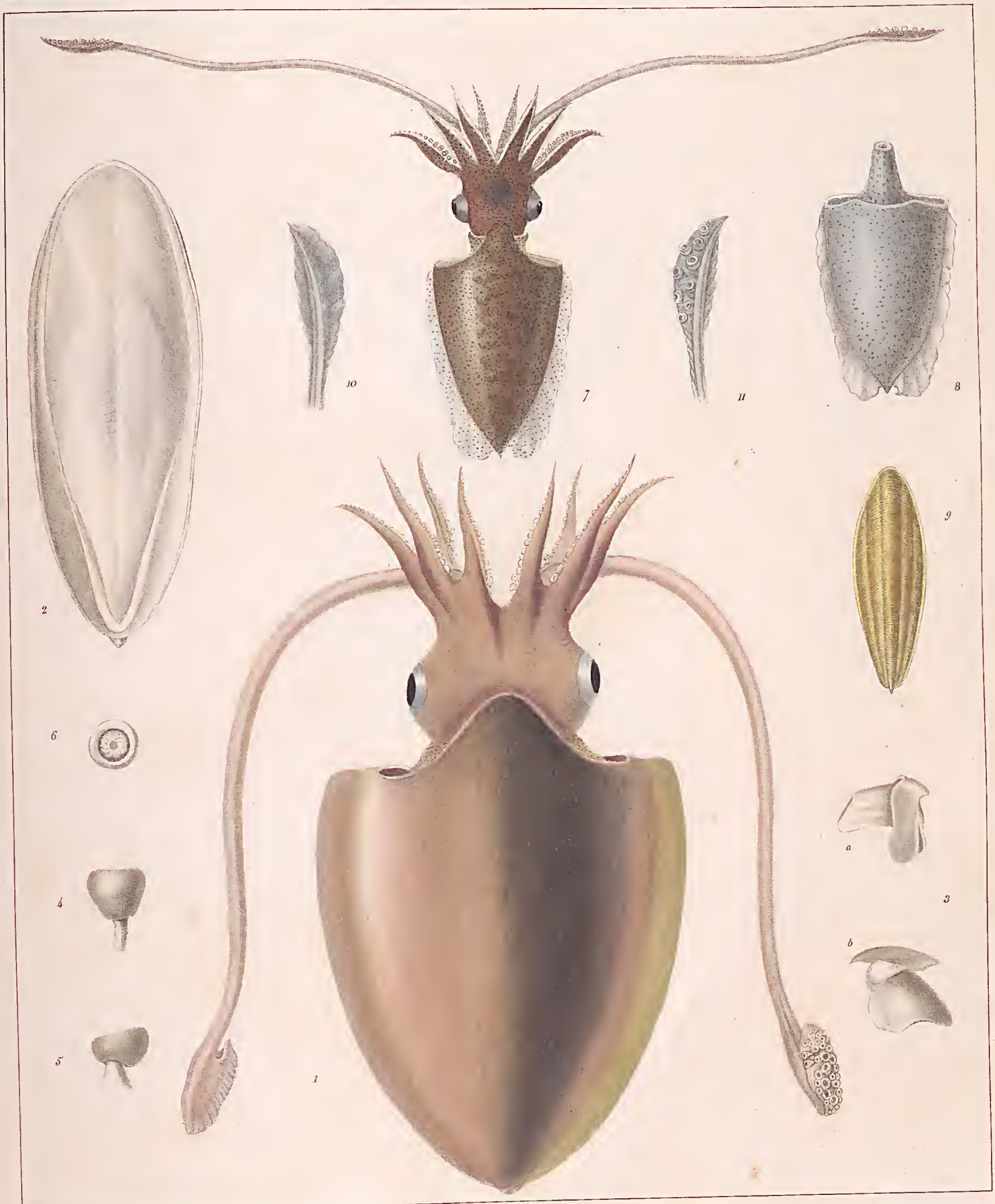

Lith. de Benard. *Blanchard ad lapid. delin.*

fig. 1-6, S. latimanus, Quoy. fig. 7-11, S. australis, Quoy.

NATIONAL MUSEUM
VICTORIA

G. SEICHE *(SÉPIA)* Pl. 13.

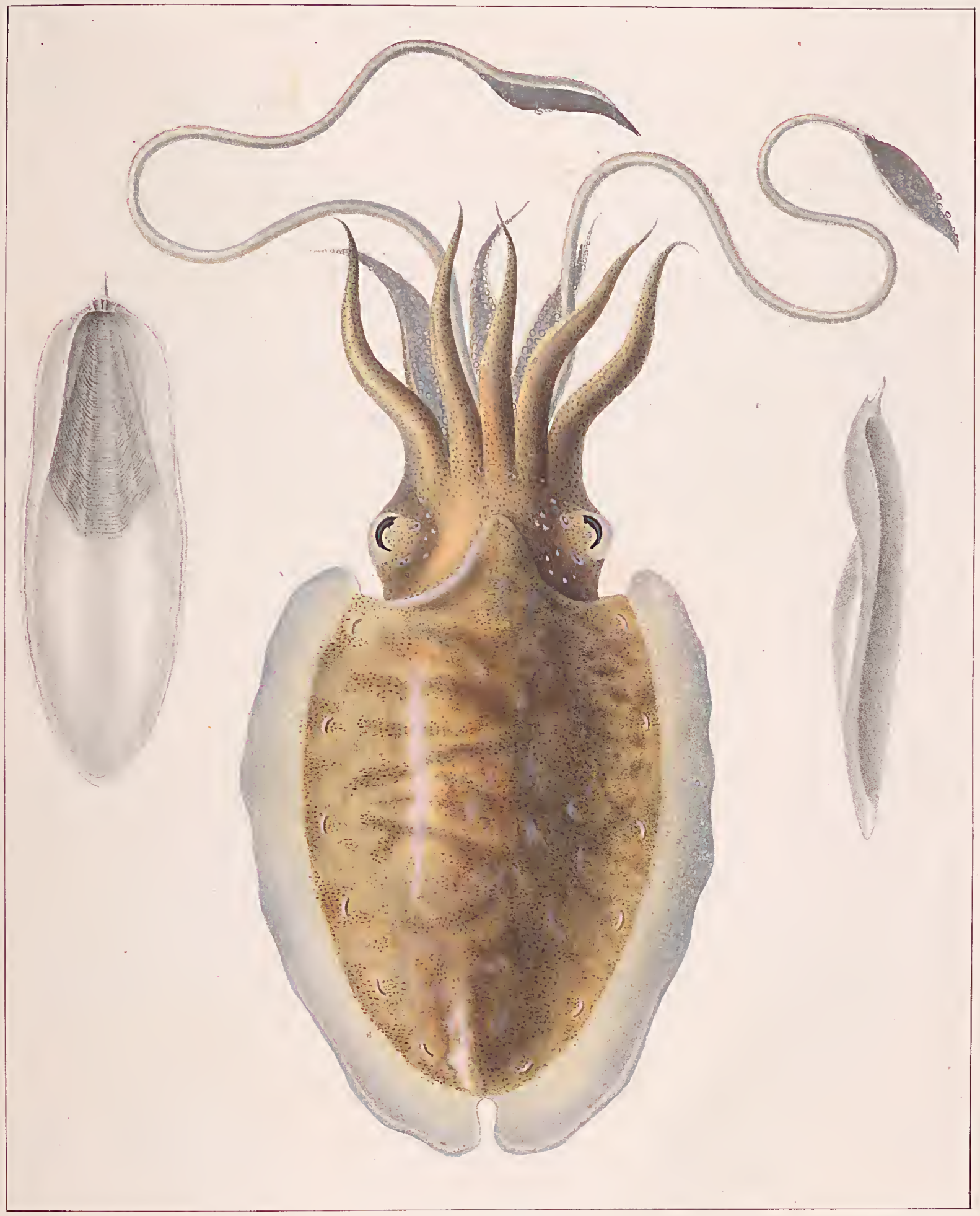

Rang delin. *L. de Benard, r de l'Abbaye 4.* *Blanchard ad lapid. delin.*

S. Hierredda, Rang.

NATIONAL MUSEUM
VICTORIA

G. SEICHE. (*SEPIA*) *Pl. 14.*

Im. Lemercier, Benard et C. *de la Rue lith.*

S. H. Jaquart del

1, 2. Sepia antiqua, *Munster. 3.* Sepia Lenguata, *Munster. 4, 12.* Sepia sepioidea, *d'Orb.*

NATIONAL

G. SEICHE. (*SEPIA*) *Pl. 15.*

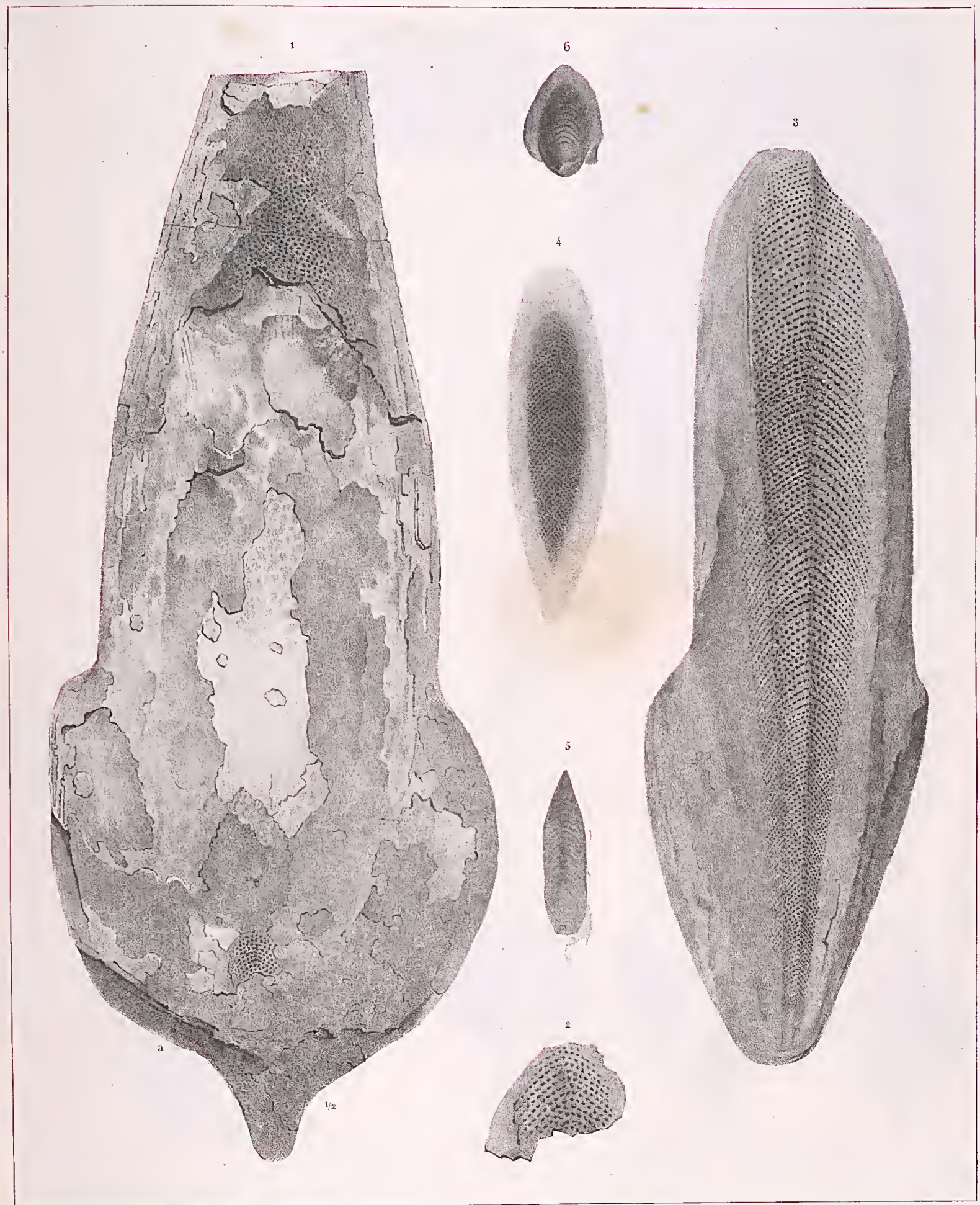

S. H. Jarwart del. *Imp. Lemercier, Benard et C.* *de la Rue, lith.*

1-2. Sepia caudata, *Munster. 3.* Sepia hastiformis, *Ruppel. 4.* Sepia linguata *(S. regularis, Munster)*
5. Sepia linguata, *(S. gracilis, Muns.)* *6.* Sepia venusta. *(Sepiotenthis venustus, Munster)*

NATIONAL
VICTORIA

G. SEICHE. (*SÉPIA*) *Pl. 16.*

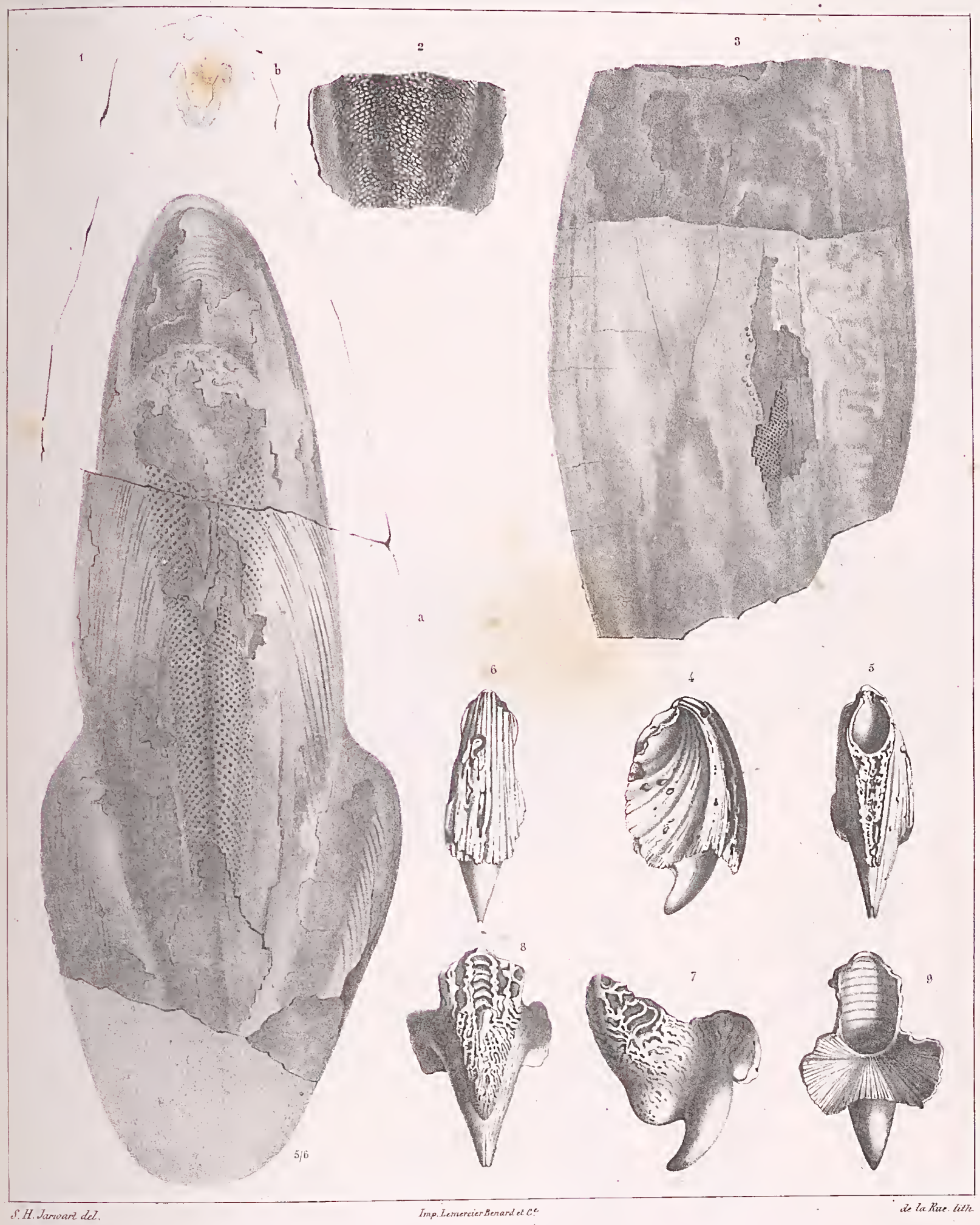

S. H. Jarvard del. *Imp. Lemercier Benard et Cie* *de la Rue. lith.*

1-2. Sepia hastiformis, *Ruppel.* *3.* Sepia linguata *(Sep. obscura Munster)* *4-6.* Sepia compressa, *d'Orb.*
7-9. Sepia sepioidea, *d'Orb.*

NATIONAL GALLERY OF VICTORIA

Acétabulifères.

G. SEICHE (*SEPIA*) PL. 17.

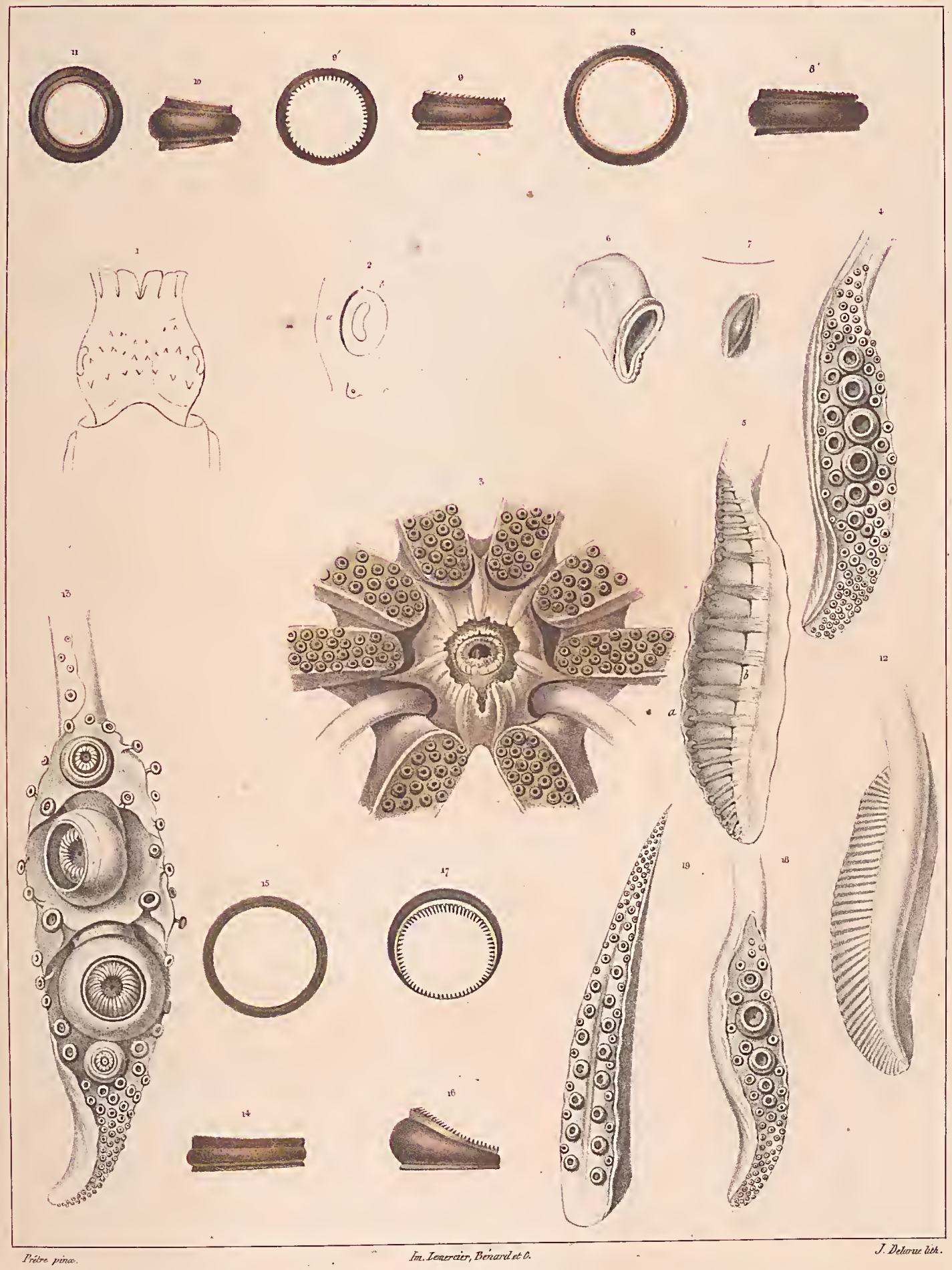

Prêtre pinx. *Im. Lemercier, Benard et C.* *J. Delarue lith.*

1,12. Sepia officinalis, Linné. 13,15. S. tuberculata, Lamarck. 16.17. S. latimanus, Quoy et Gaimard. 18.19. S. capensis, d'Orbigny.

NATIONAL MUSEUM
VICTORIA

Acétabulifères.

G. SEICHE (*SEPIA*) *Pl.18.*

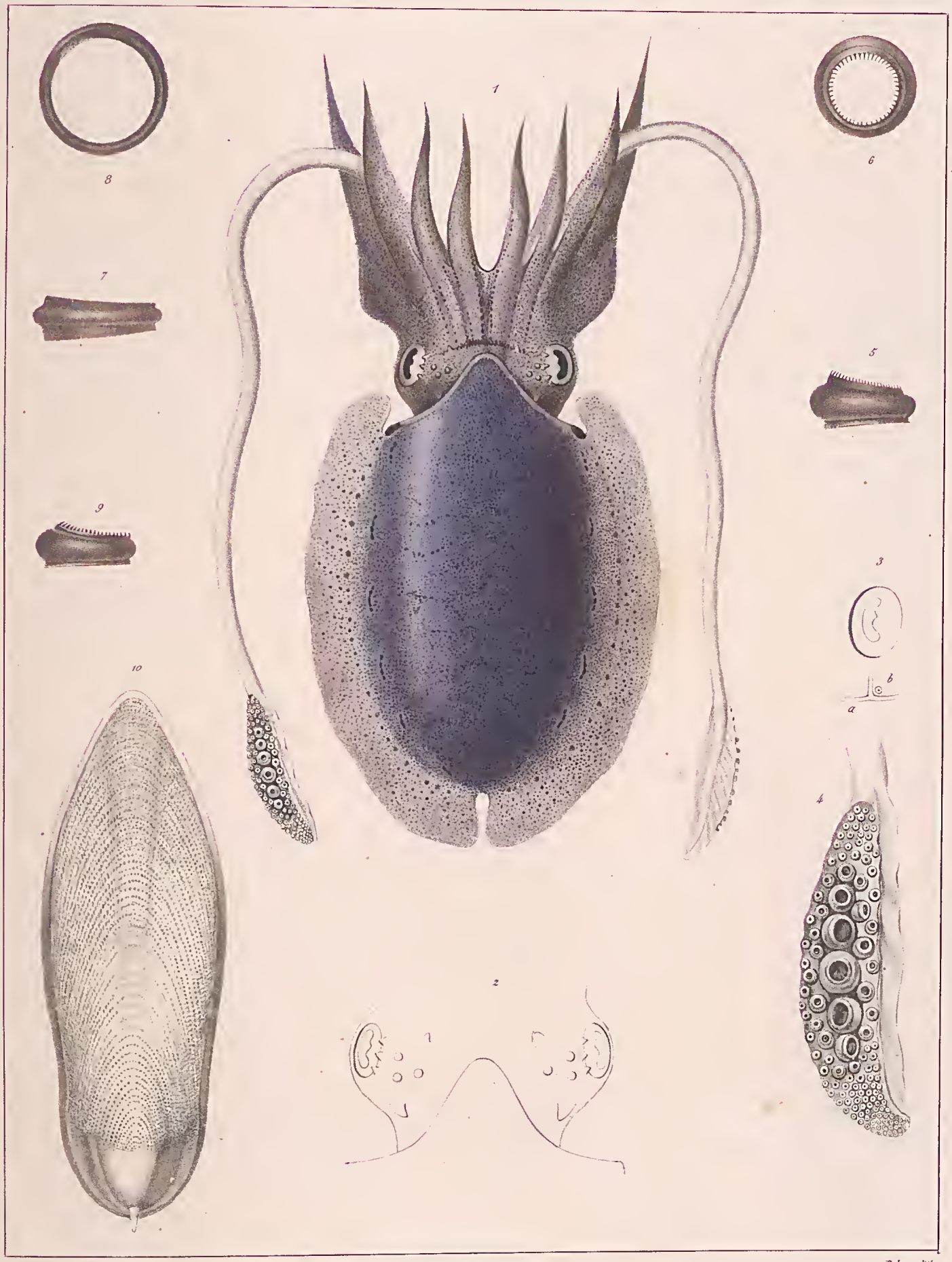

Frédre pinx. *Imp. Lemercier, Benard et C.* *Delarue lith.*

Sepia Hierredda, Rang.

NATURAL HISTORY MUSEUM VICTORIA

Acétabulifères.

G. SEICHE (*SEPIA*) *Pl. 19.*

Prêtre pinx. *Imp. Lemercier, Benard et C.* *Delarue lith.*

Sepia Rouxii, d'Orbigny.

NATIONAL MUSEUM

Acétabulifères.

G. SEICHE *(SEPIA) Pl. 20.*

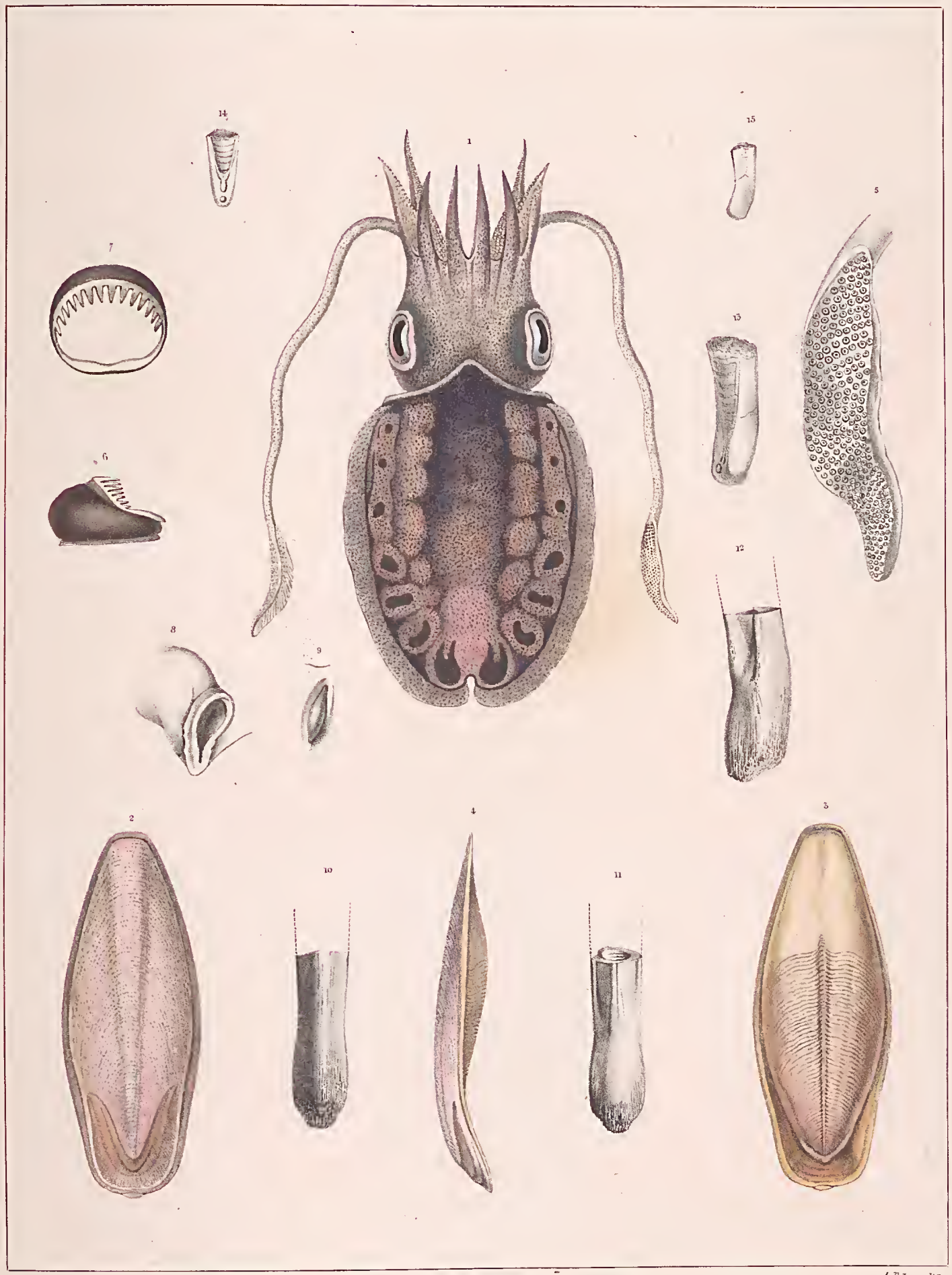

Prêtre pinx.t *Im. Lemercier, Bénard et C.* *A. Delarue lith.*

19. Sepia inermis, Van Hasselt. 10, 12 Belopteta Levesquei, d'Orbigny. 13, 15. B. anomala, Sowerby.

NATIONAL MUSEUM
VICTORIA

G. SEICHE (*SEPIA*) *Pl. 21.*

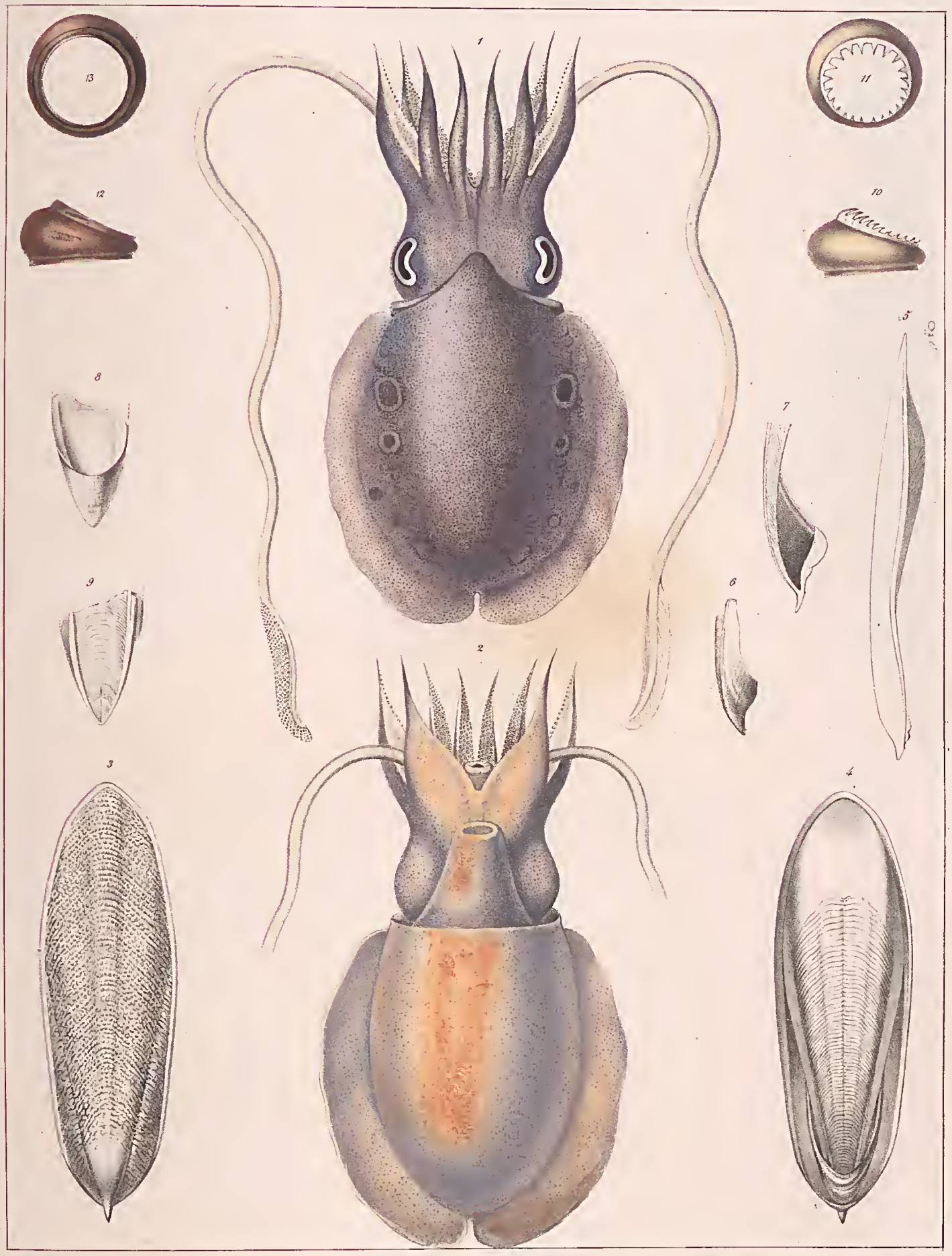

Prêtre pinx. *Imp. Lemercier Benard et C.* *Delarue lith.*

Sepia Blainvillei, d'Orbigny.

NATIONAL MUSEUM
VICTORIA

Acétabulifères

G. SEICHE *(SEPIA) Pl. 22.*

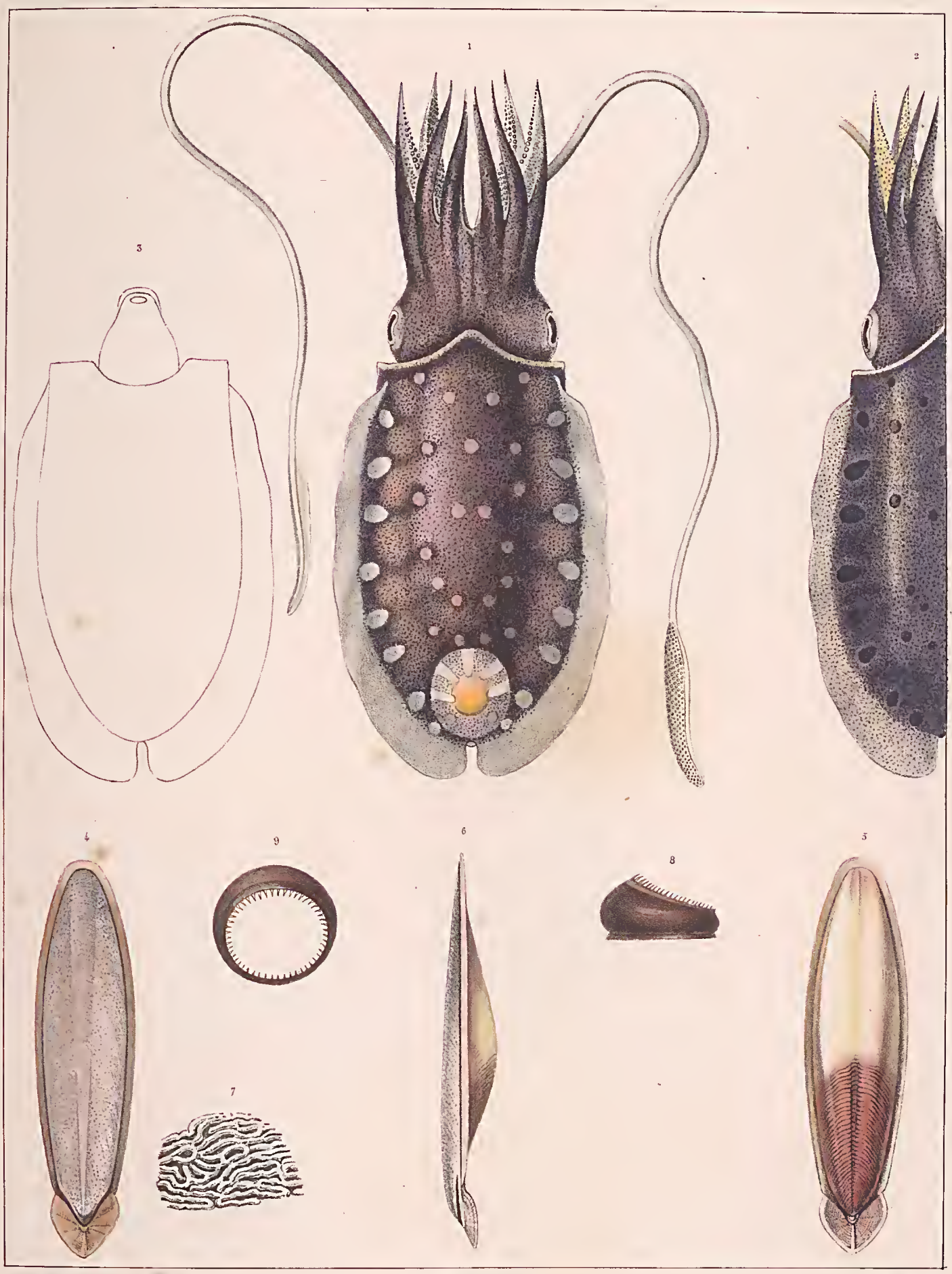

Prêtre vinc.t *Imp. Lemercier, Benard et C.* *J. Delarue lith.*

Sepia ornata, Rang.

Acétabulifères.

G . SEICHE *(SEPIA) Pl. 23.*

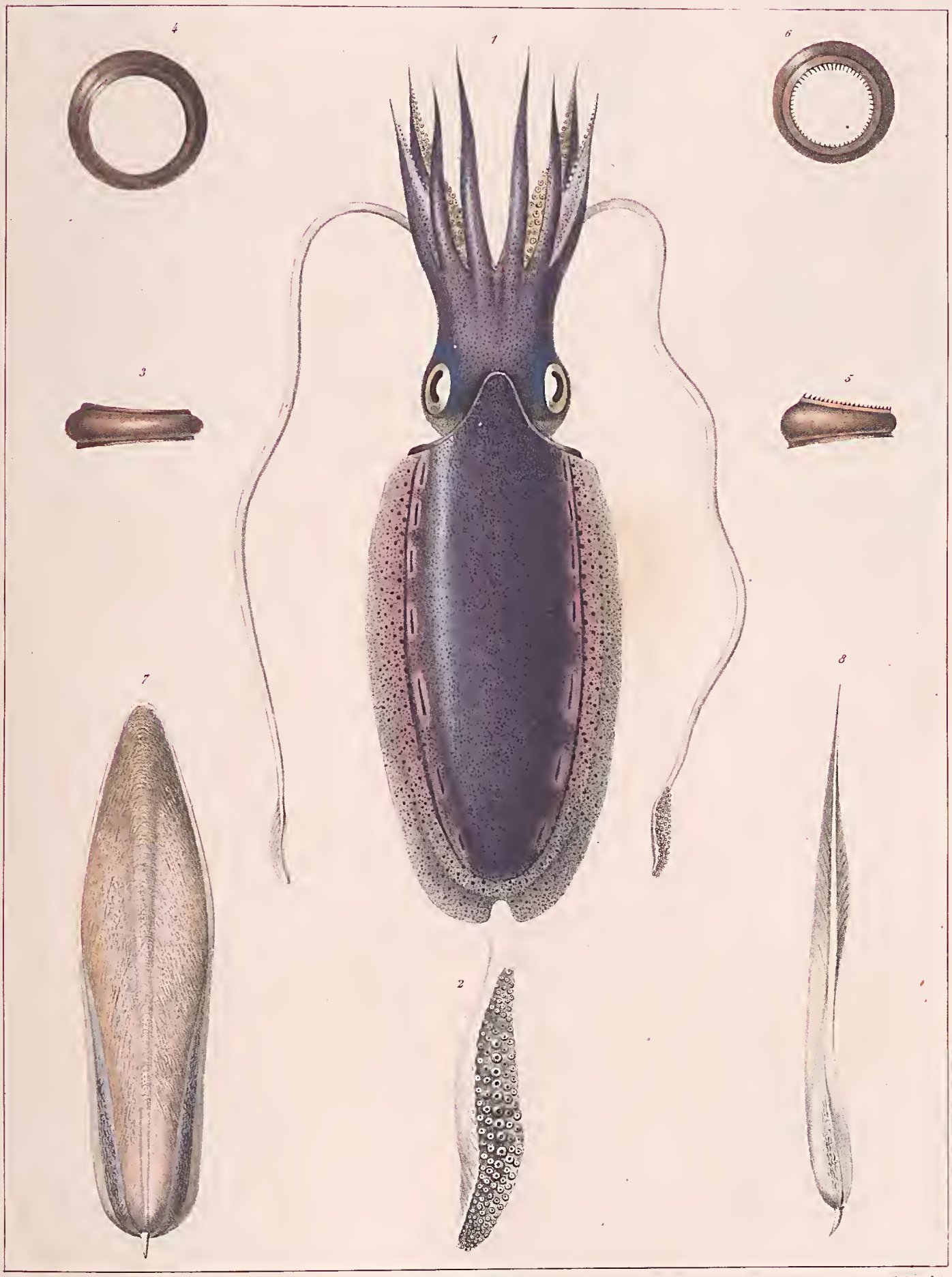

Prêtre pinx. *Imp. Lemercier Benard et C.* *Delarue lith.*

Sepia Bertheloti, d'Orbigny.

NATIONAL
VICTORIA

Acétabulifères.

G. SEICHE (*SEPIA*) PL. 24.

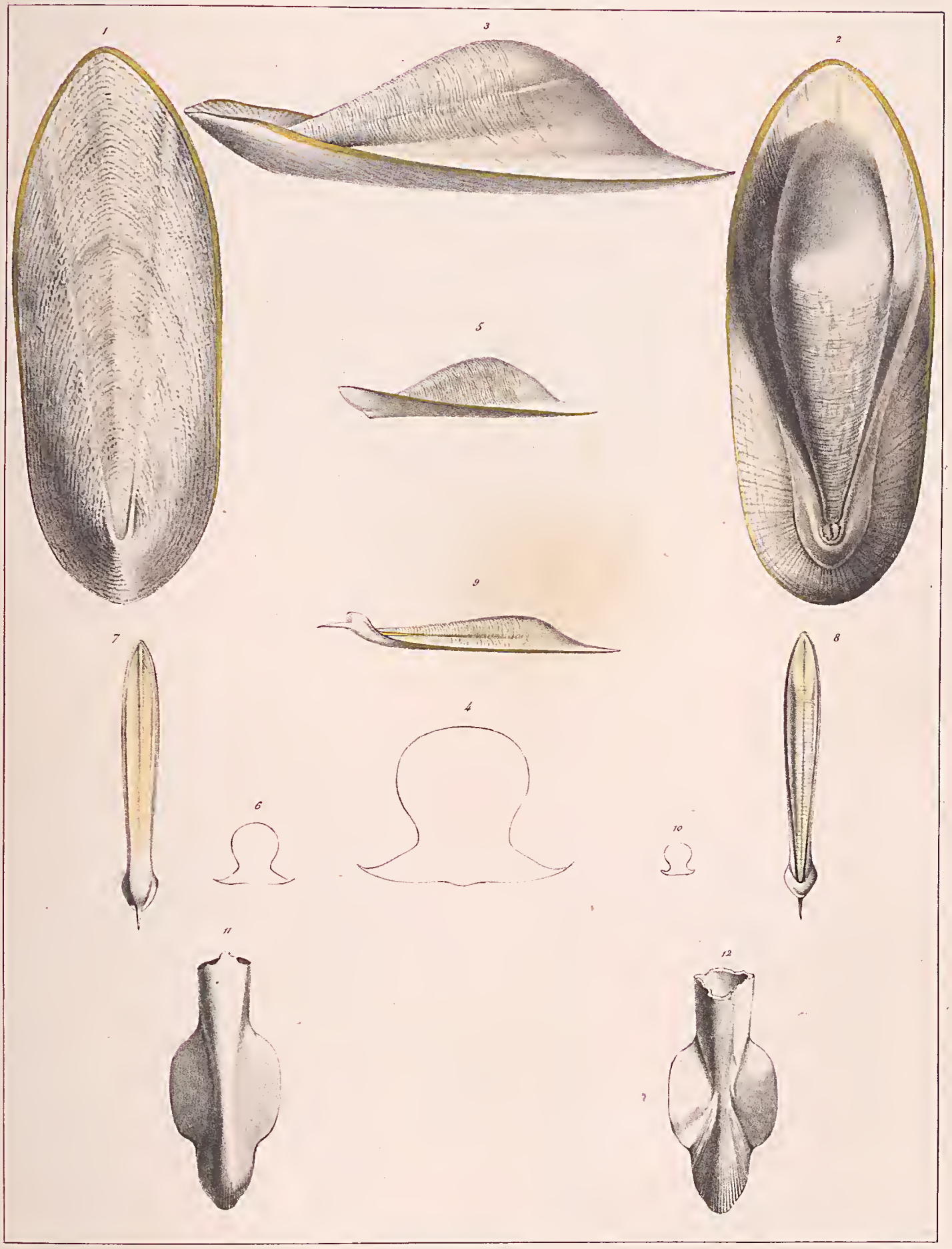

Prêtre pinx. *Imp. Lemercier Benard et C.* *Delarue lith.*

1–6. Sepia Lefebrei, d'Orbigny 7–10. S. elongata, d'Orbigny. 11–12. Beloptera belemnitoidea, Blainville.

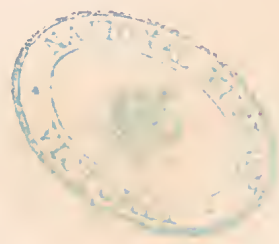

G. SEICHE *(SEPIA)* *Pl. 25.*

Acétabulifères.

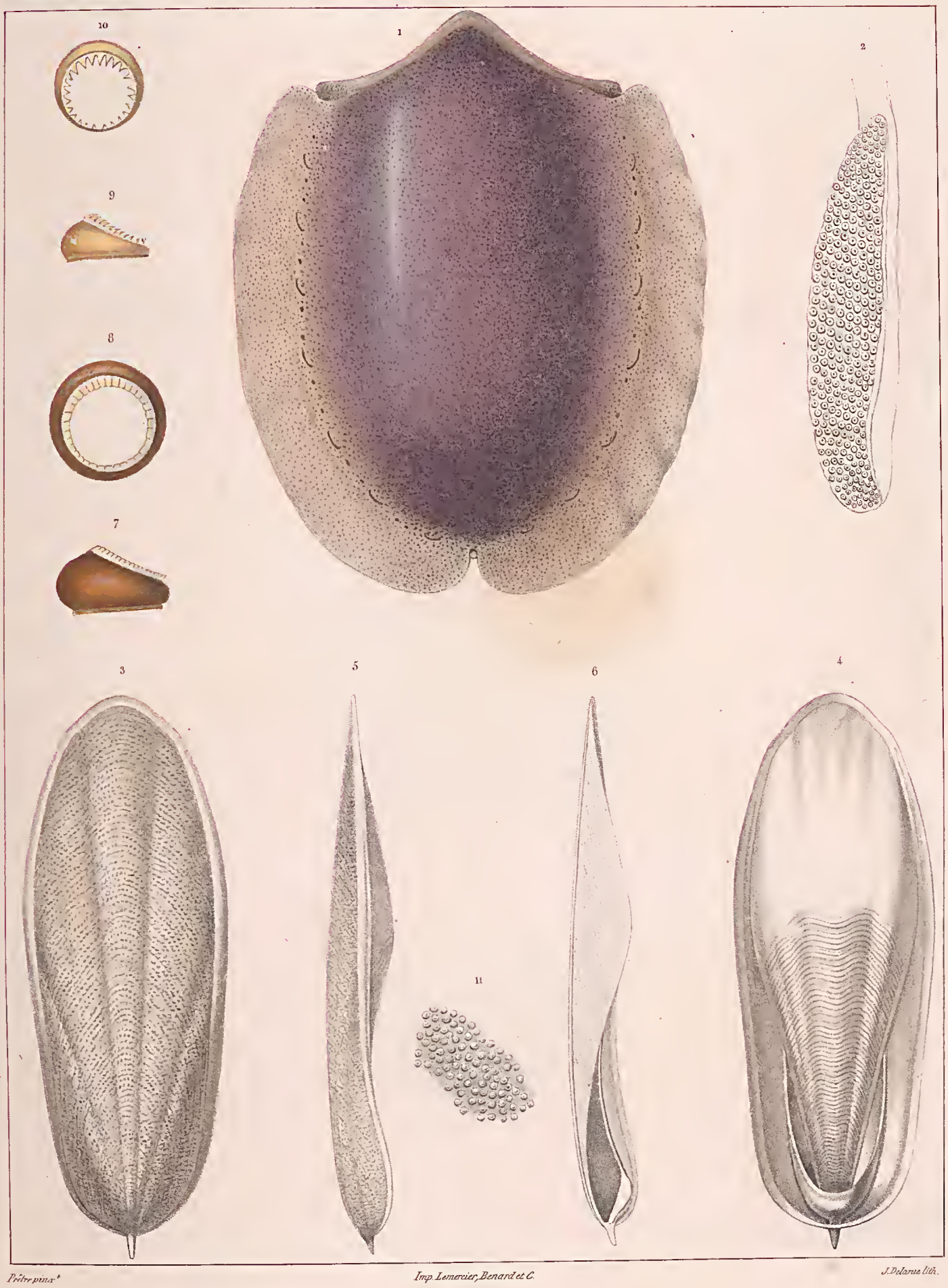

Prêtre pinx.t *Imp. Lemercier, Benard et C.* *J. Delarue lith.*

Sepia aculeata, Van-Hasselt.

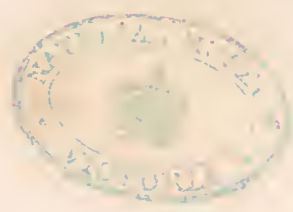

G. SEICHE (*SEPIA*) *Pl. 26.*

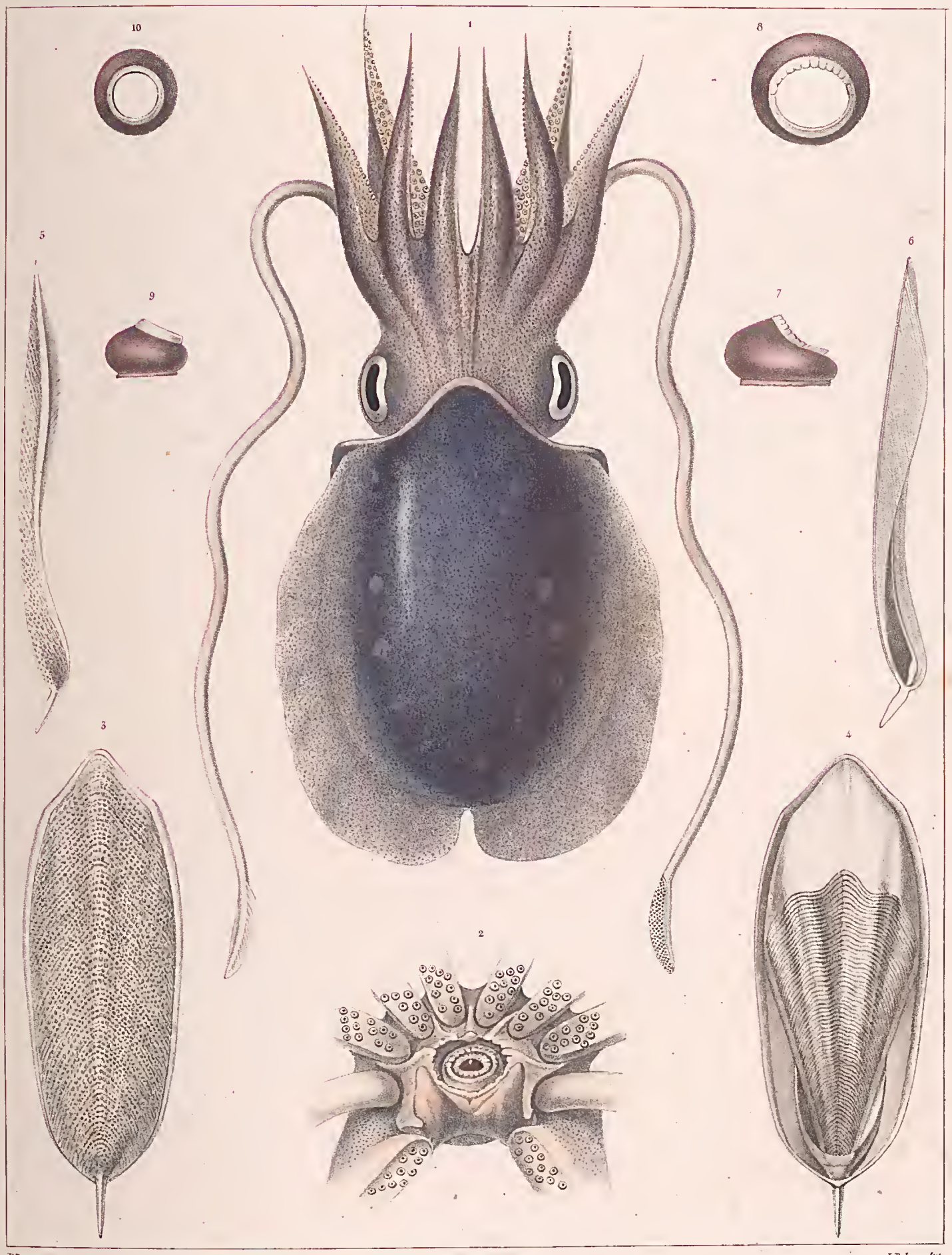

*Prêtre pinx.*t *Imp. Lemercier, Benard et C.* *J. Delorme lith.*

Sepia rostrata, d'Orbigny.

CONSERVATION

Acétabulifères.

G. SEICHE (*SEPIA*) *Pl. 27.*

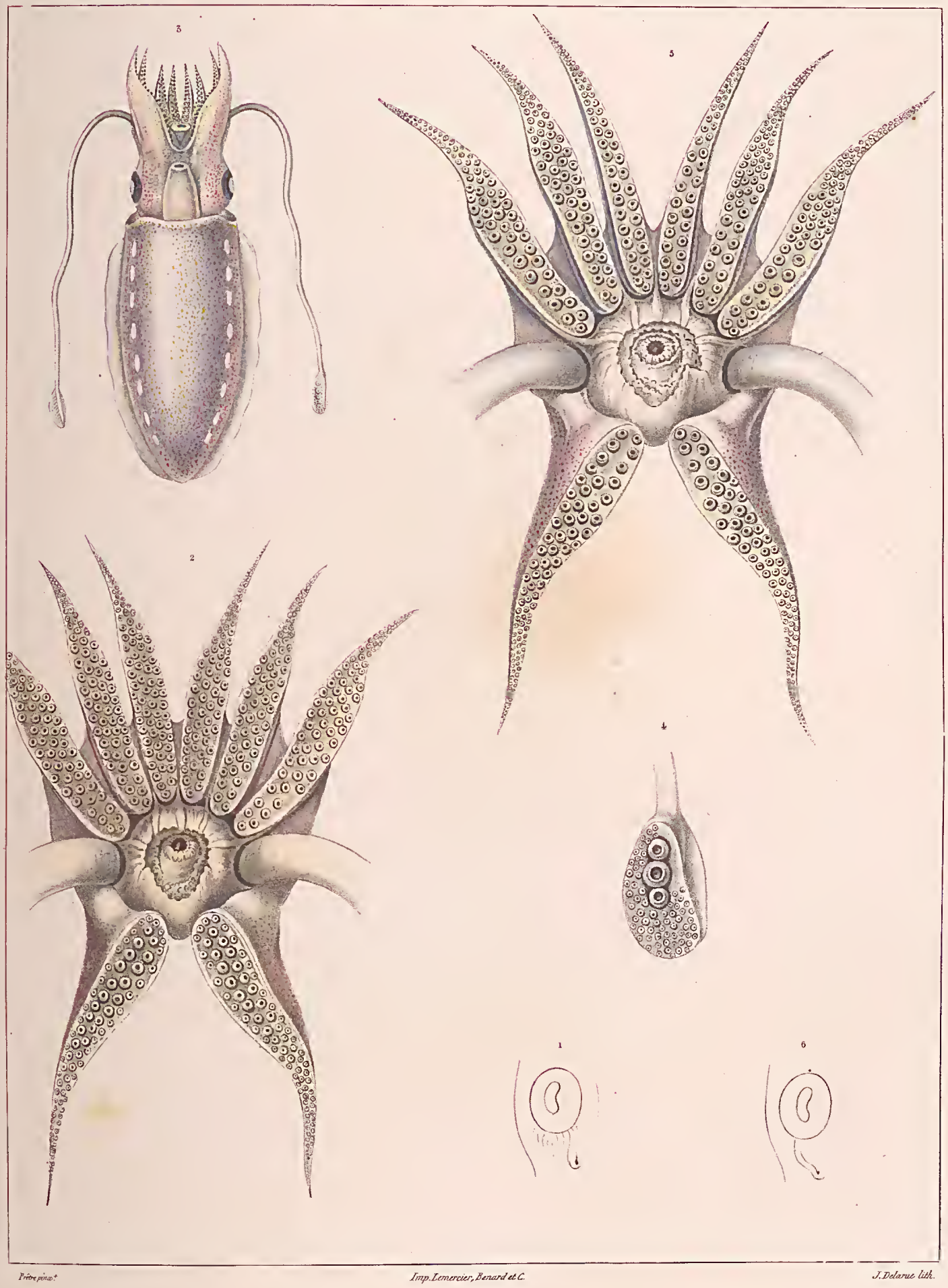

Prêtre pinx.t *Imp. Lemercier, Benard et C.* *J. Delarue lith.*

1. 2. Sepia Orbignyana, Férussac. 3. 6. S. elegans, d'Orbigny.

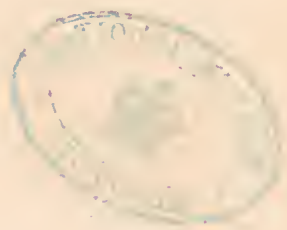

G. SEPIOTEUTHE. (*SEPIOTEUTHIS.*) *Pl. 1.*

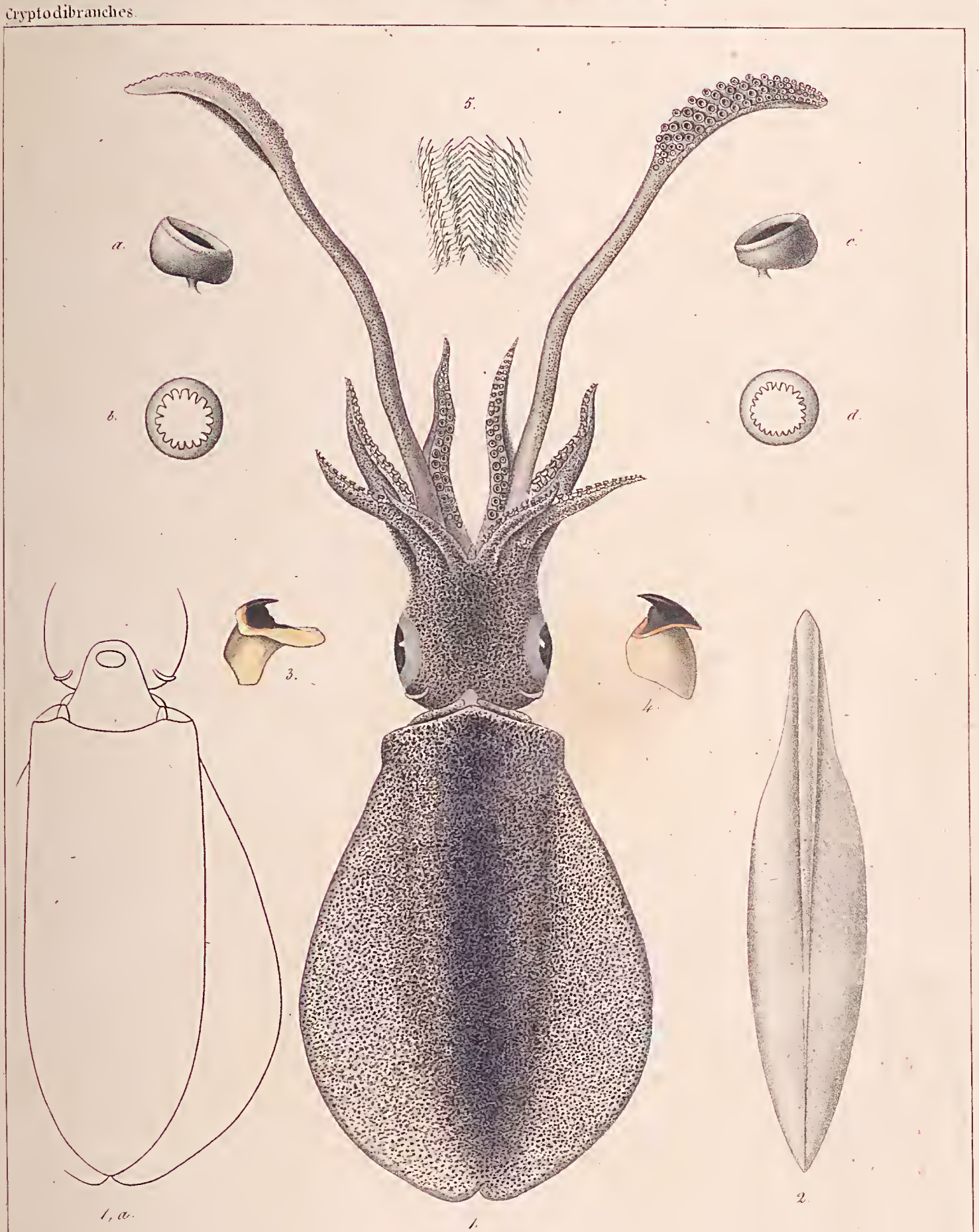

A Prévost, pinx. *Atelier de Guérin.* *Imp. Lith. de Bove, dirigée par Noel aîné et Cie.*

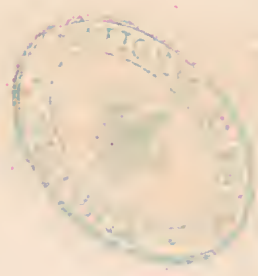

G. SEPIOTEUTHE *(SEPIOTEUTHIS.) Pl. 2.*

Cryptodibranches.

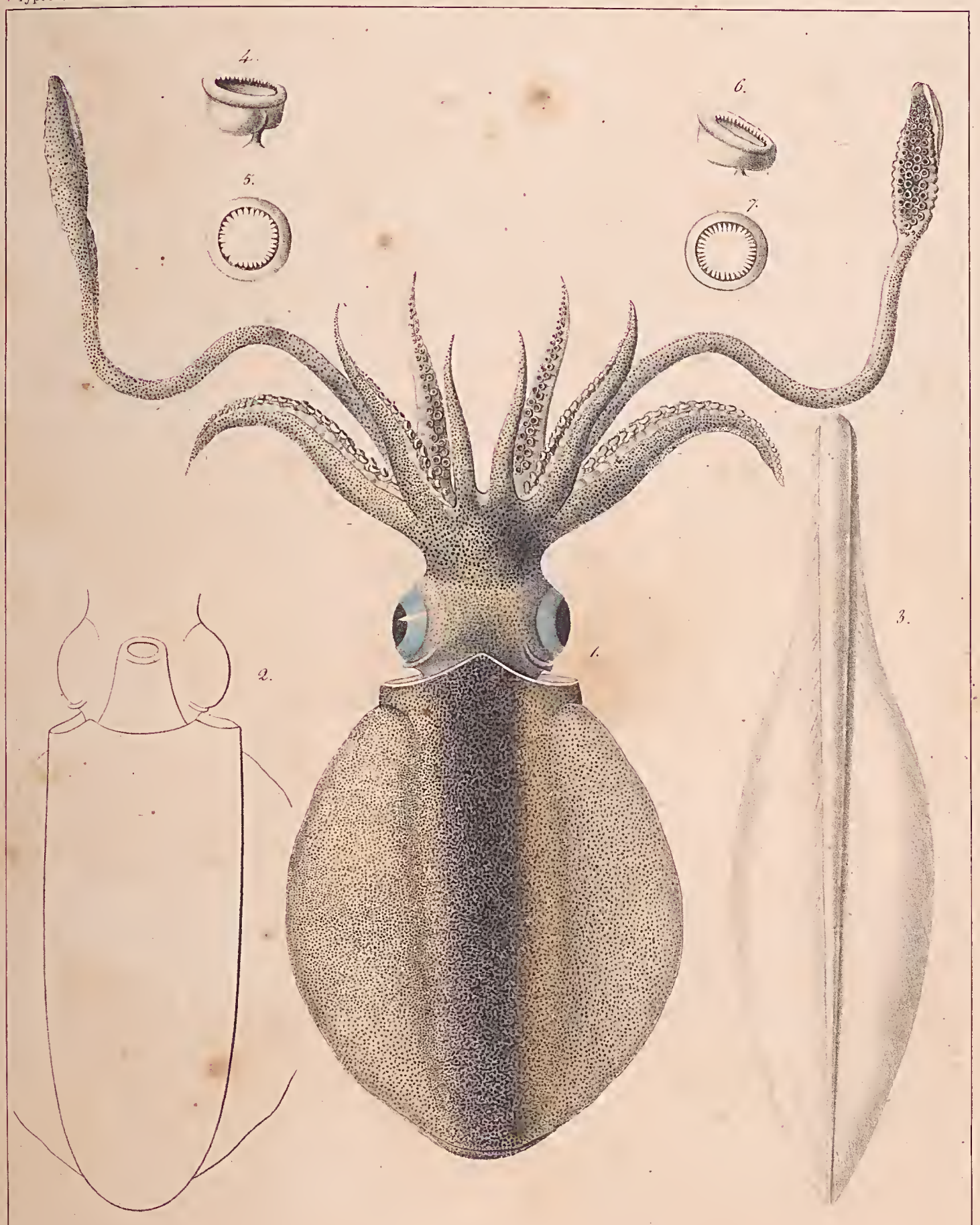

Werner, pinx. — *Atelier de Guérin.* — *Imp. Lith. de Bove, dirigé par Noël aîné et Cie*

S. Blainvilliana, *Férussac.*

Cryptodibranches.

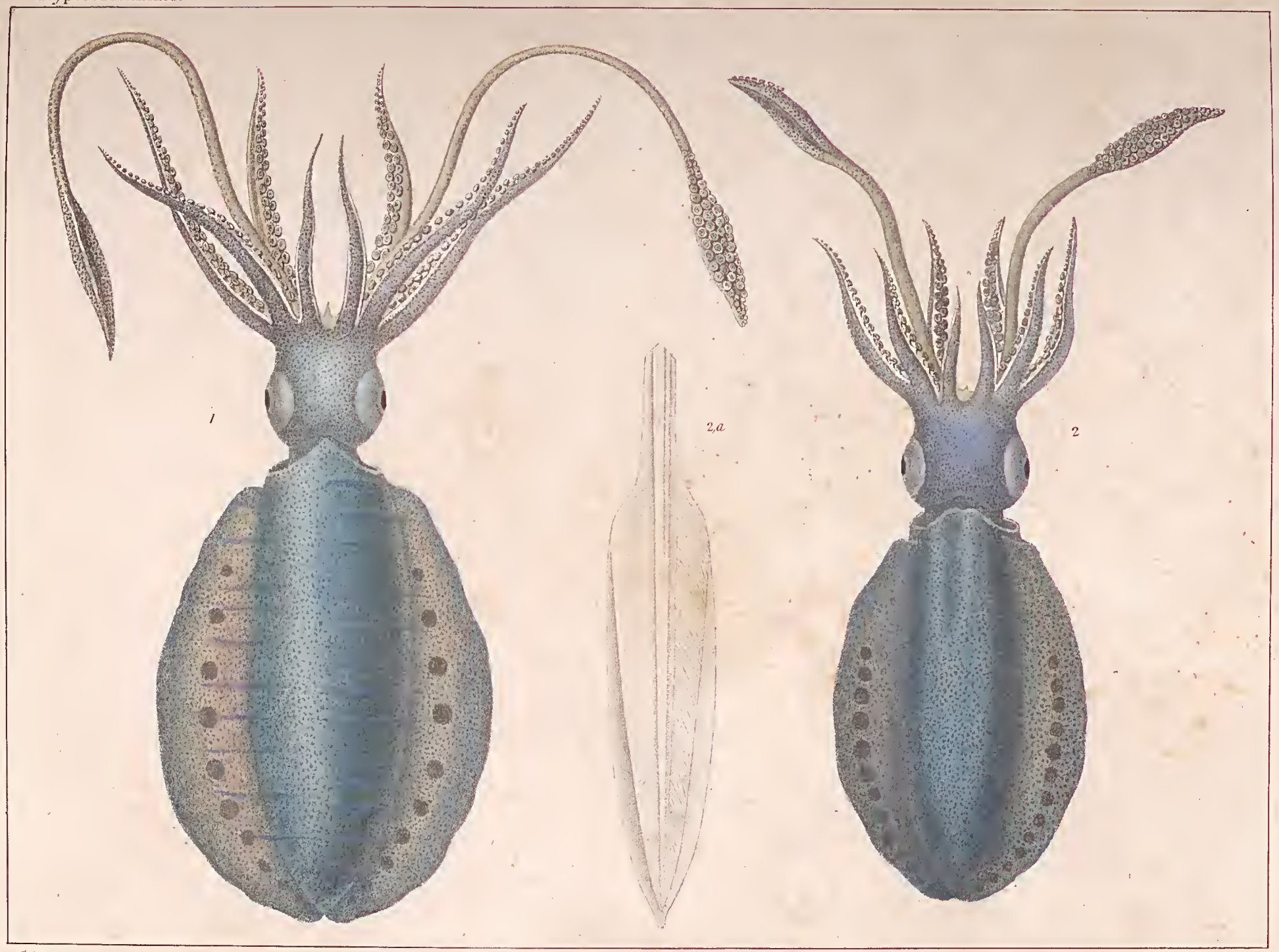

v. Prêtre. pinx.

Chazal in lap. del.

Lith. de Benard.

Fig. 1, S. lunulata Quoy ; 2, S. Doreiensis, Quoy.

NATIONAL
VICTORIA

Cryptodibranches.

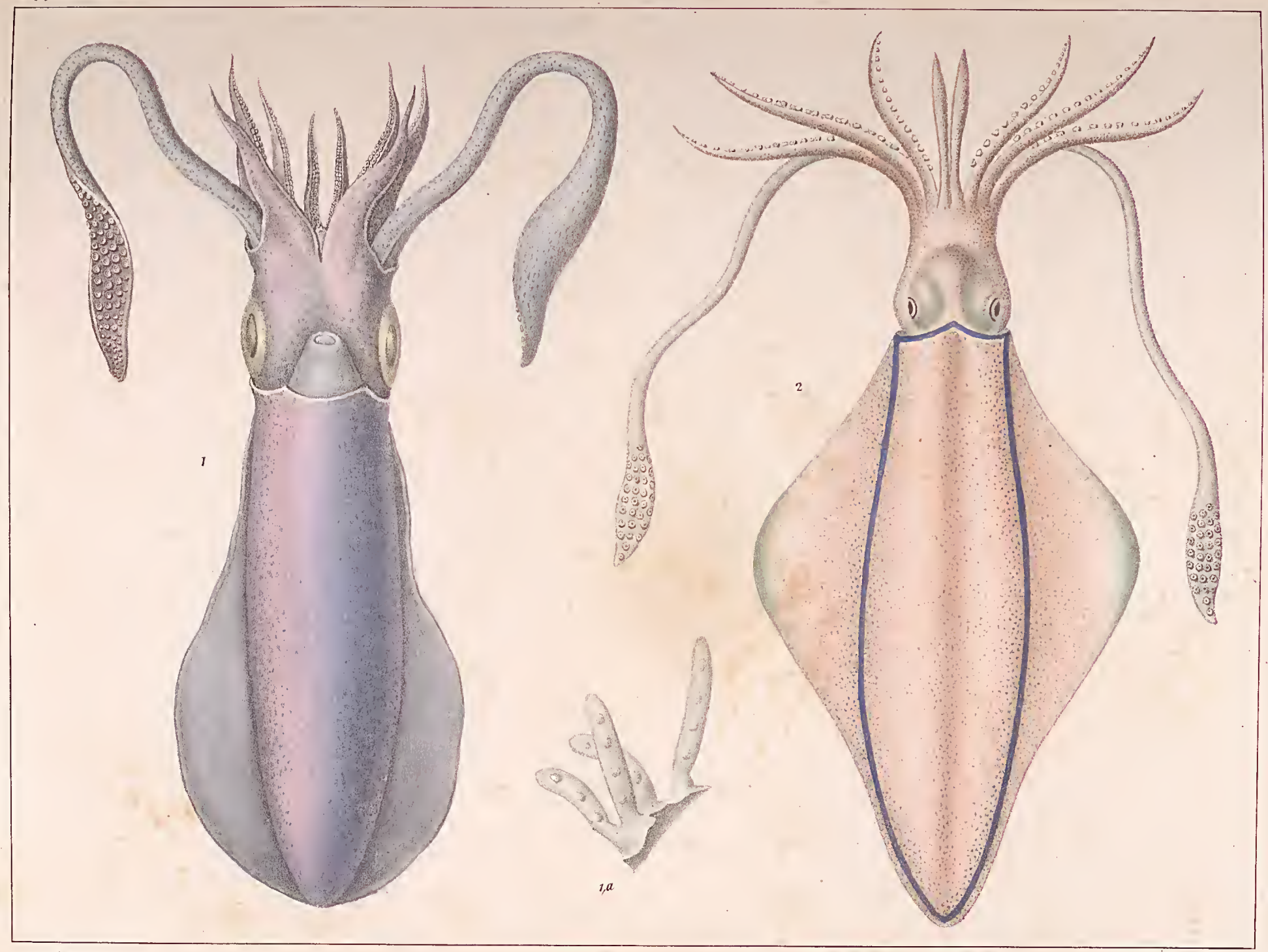

Lith. de Benard.

Chazal in tap. del.

Fig. 1 S. loliginiformis, Rüppel ; 2 bilineata, Quoy.

VICTORIA

G . SÉPIOTEUTHE *(SÉPIOTEUTHIS) Pl. 5.*

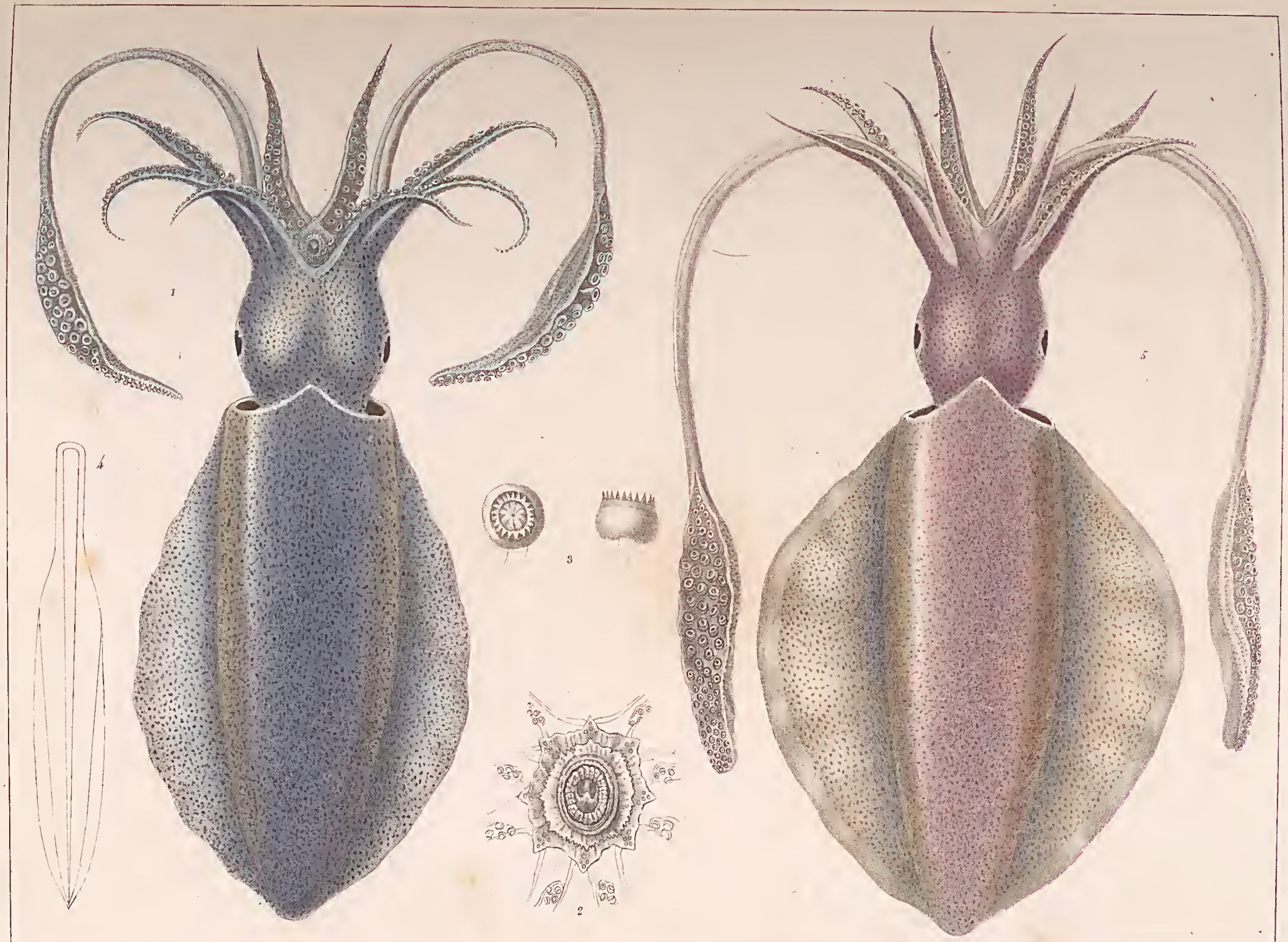

Blanchard del.

Lith. de Benard, r. de l'Abbaye 4.

Fig. 1 a 4 S. mauritiana, Quoy. Fig. 5. S. australis, Quoy.

NATIONAL MUSEUM

Acétabulifères.

G. SEPIOTEUTHE (*SEPIOTEUTHIS*) *Blainville. Pl. 6.*

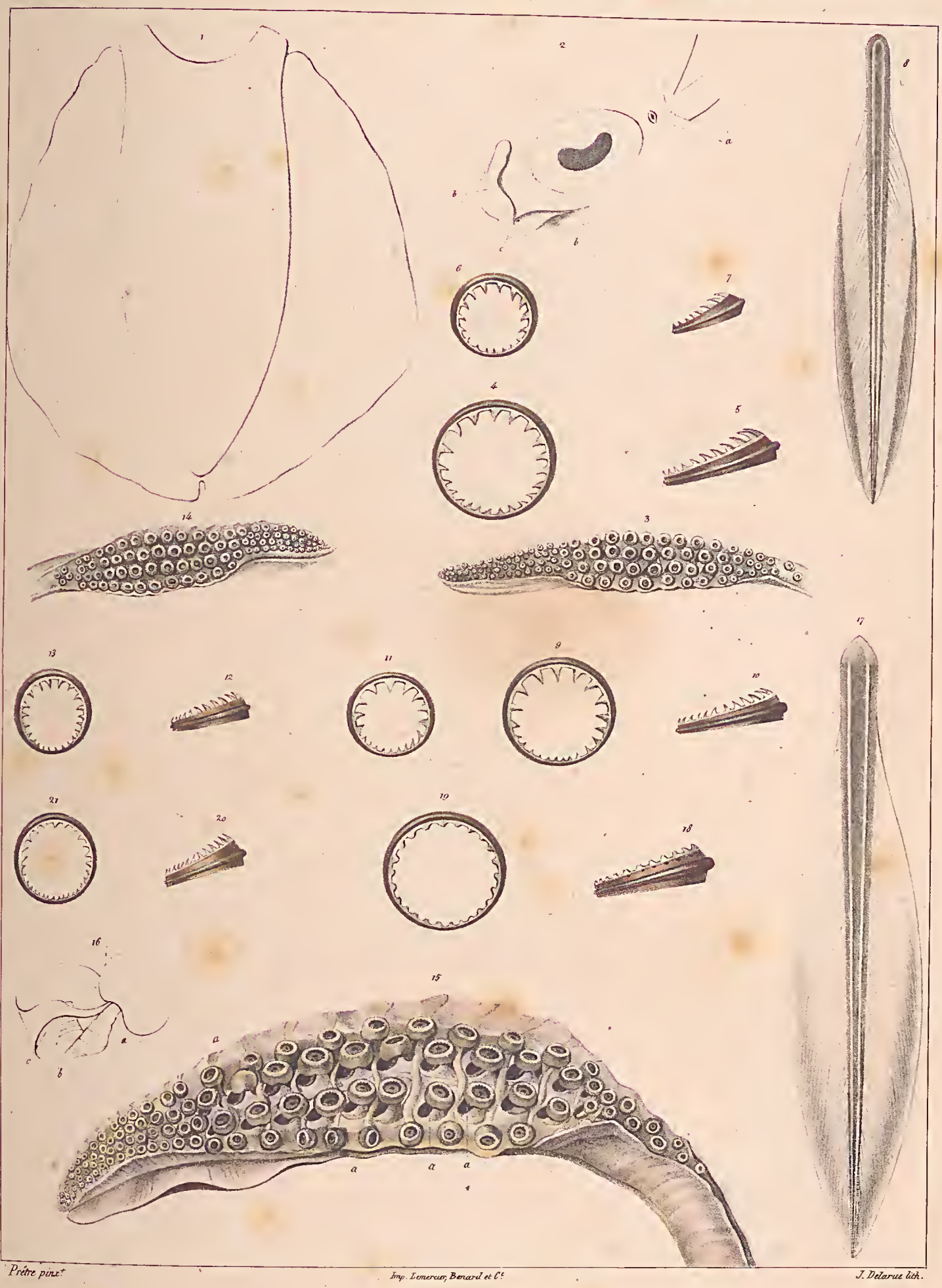

Prêtre pinx.t *Imp. Lemercier, Benard et C.ie* *J. Delarue lith.*

18. Sepioteuthis lumulata, Quoy et Gaimard. 9-14 S. Lessoniana, Férussac. 15-21. S. australis, Quoy et Gaimard.

NATIONAL MUSEUM
VICTORIA

G. SEPIOTEUTHE (*SEPIOTEUTHIS*) *Pl. 7.*

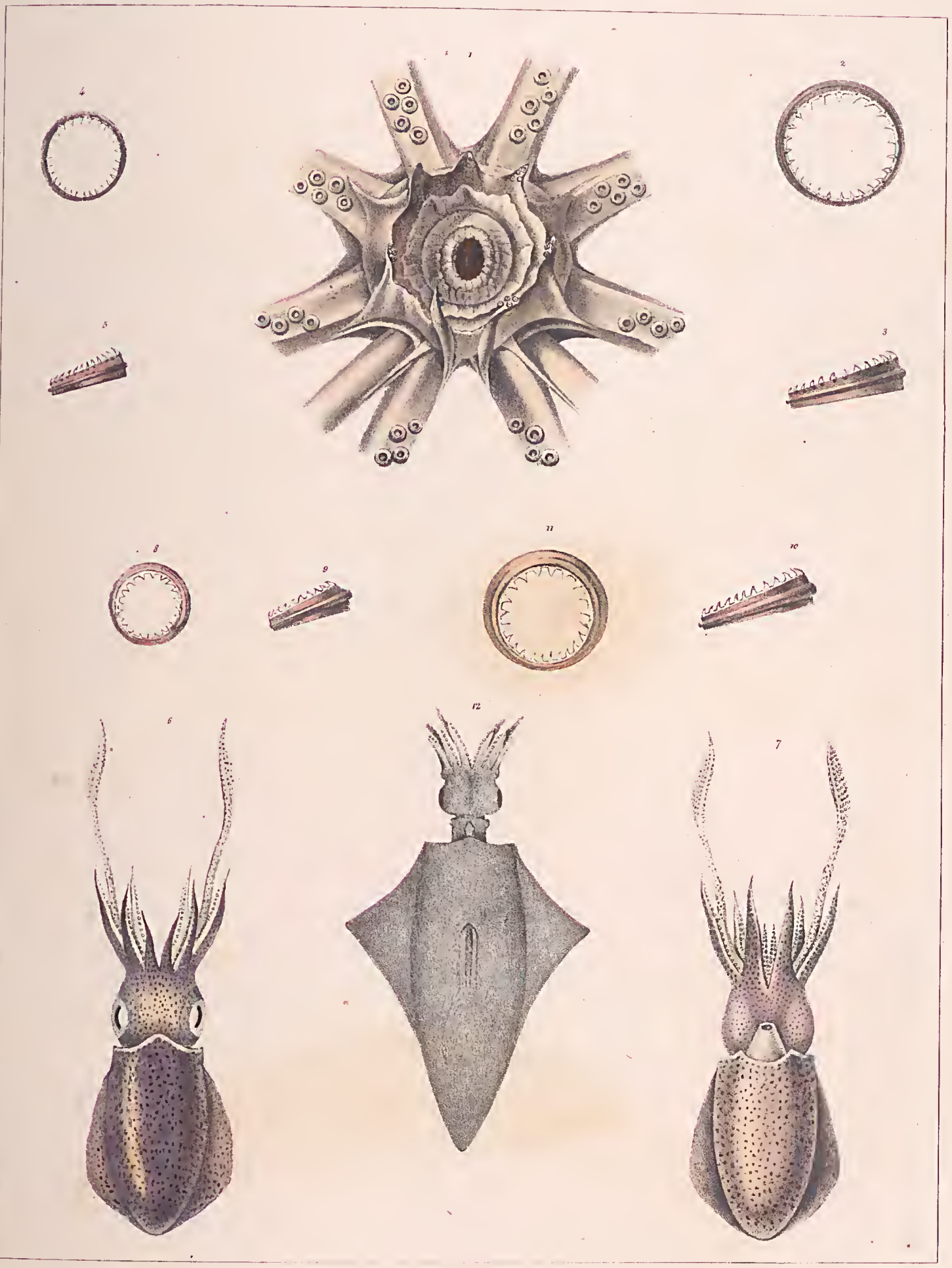

Prêtre pinx. Imp. Lemercier, Benard et C.ie J. Delarue lith.

1-5 Sepioteuthis mauriciana, Quoy et Gaimard, 6-11 S. sepioidea, Blainville, S. Mayor, Gray.

G. CALMAR. (LOLIGO.) Pl. 1.

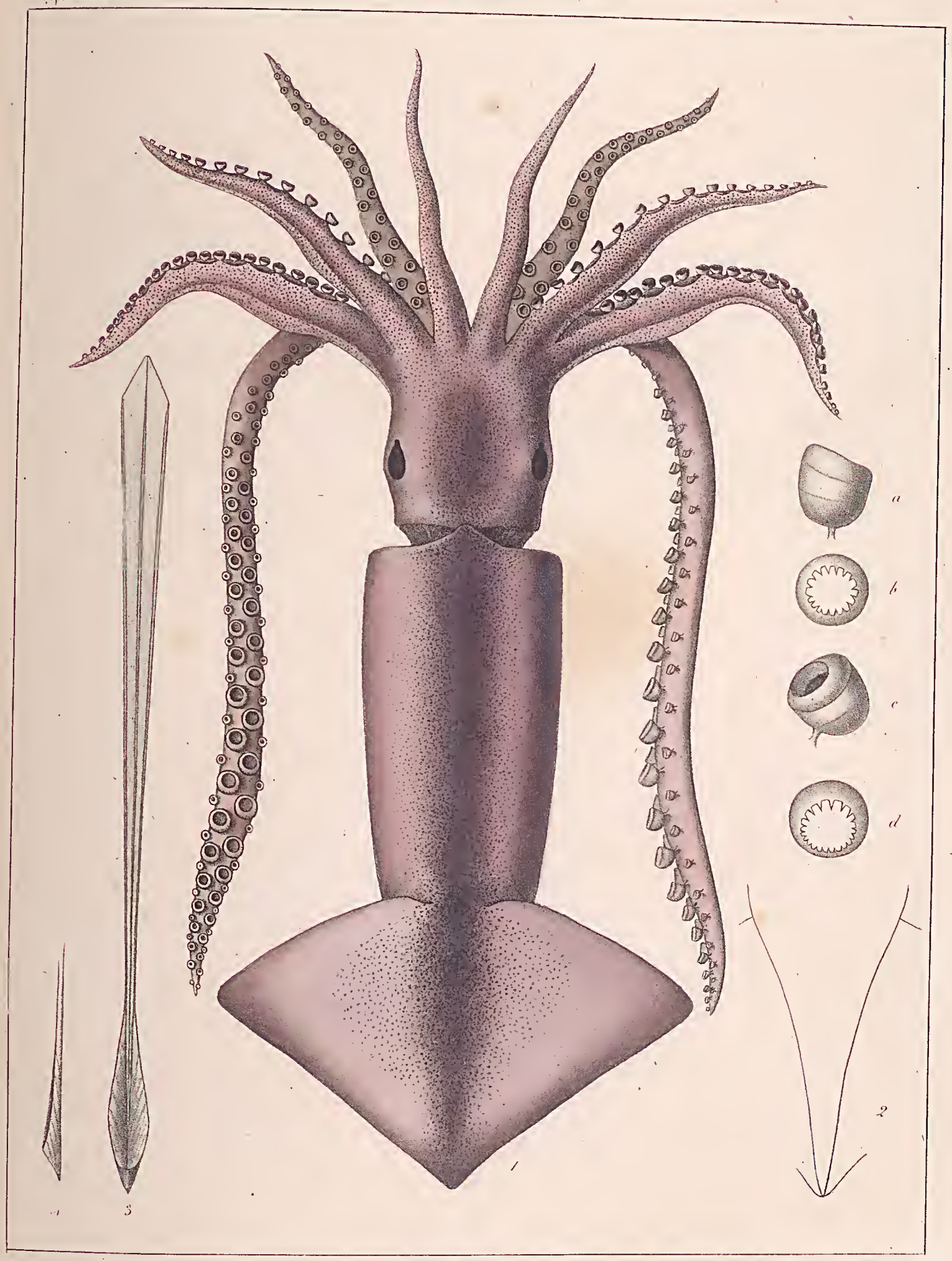

Atelier de Guérin

Imp. Lith. de Bove dirigée par Noël aîné et Cie.

L. sagittata, Lamarck.

NATIONAL MUSEUM
VICTORIA

G. CALMAR *(LOLIGO)* Pl. 1.

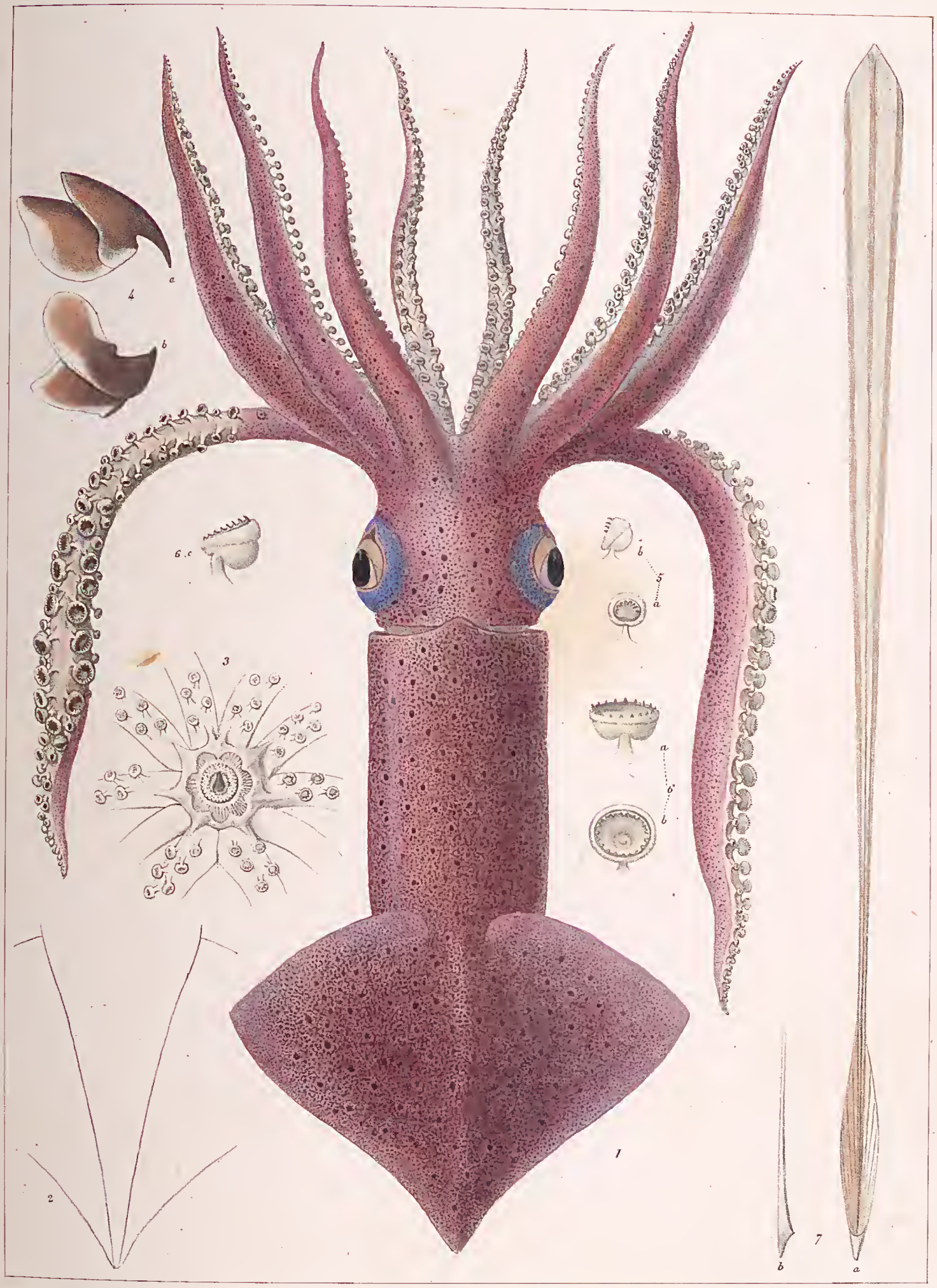

Thazal ad. Lap. delin. — Lith. de Benard.

L. todarus, Rafin.

NATIONAL MUSEUM
VICTORIA

G. CALMAR. *(LOLIGO.) Pl. 2.*

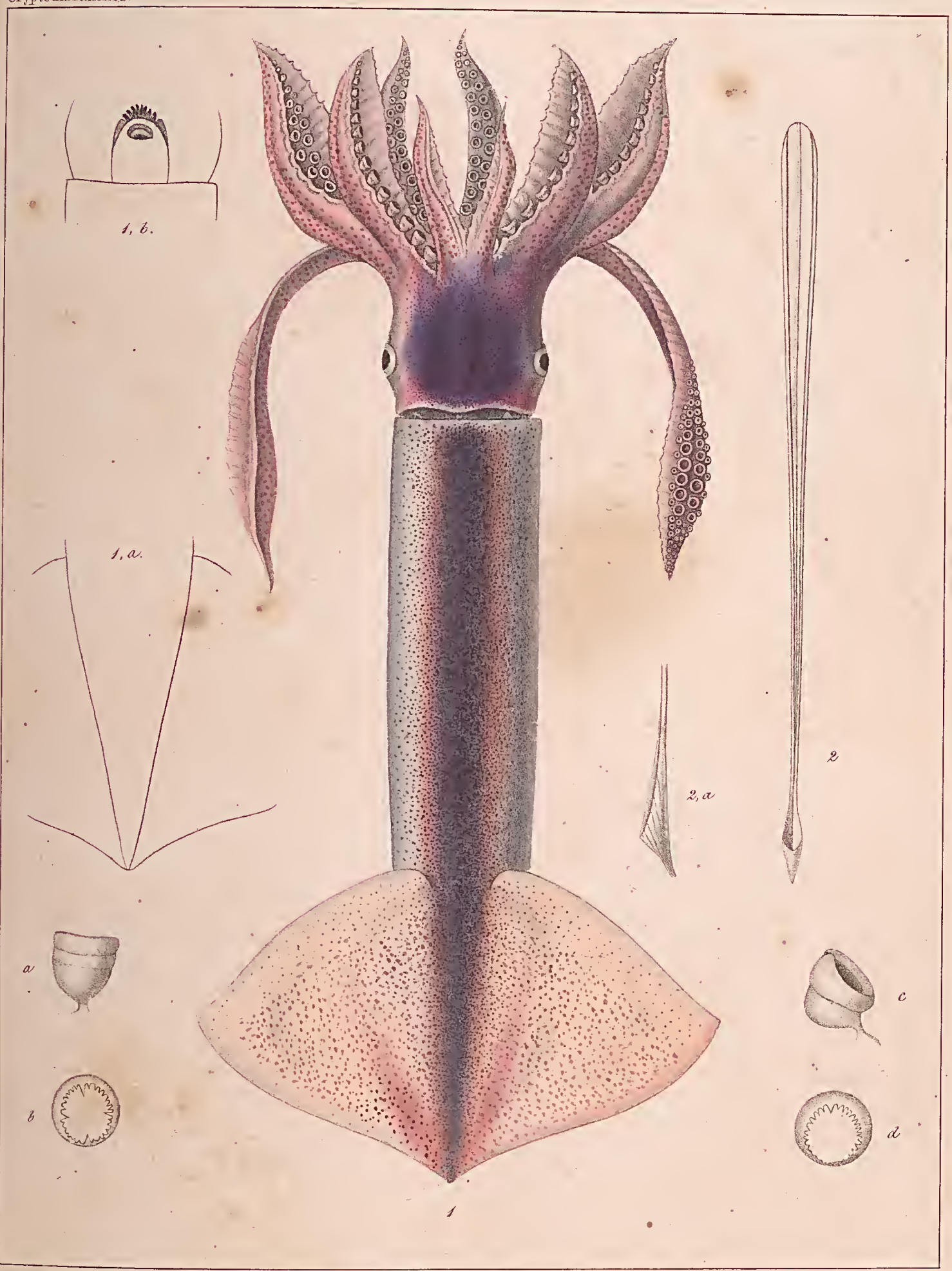

A. Prevost pinx. *Atelier de Guérin.* *Imp. Lith. de Bovet, dirigée par Noël aîné et Cie.*

L. Bartramii, *Lesueur.*

NATIONAL MUSEUM
VICTORIA

G. CALMAR. (*LOLIGO.*) *Pl. 3.*

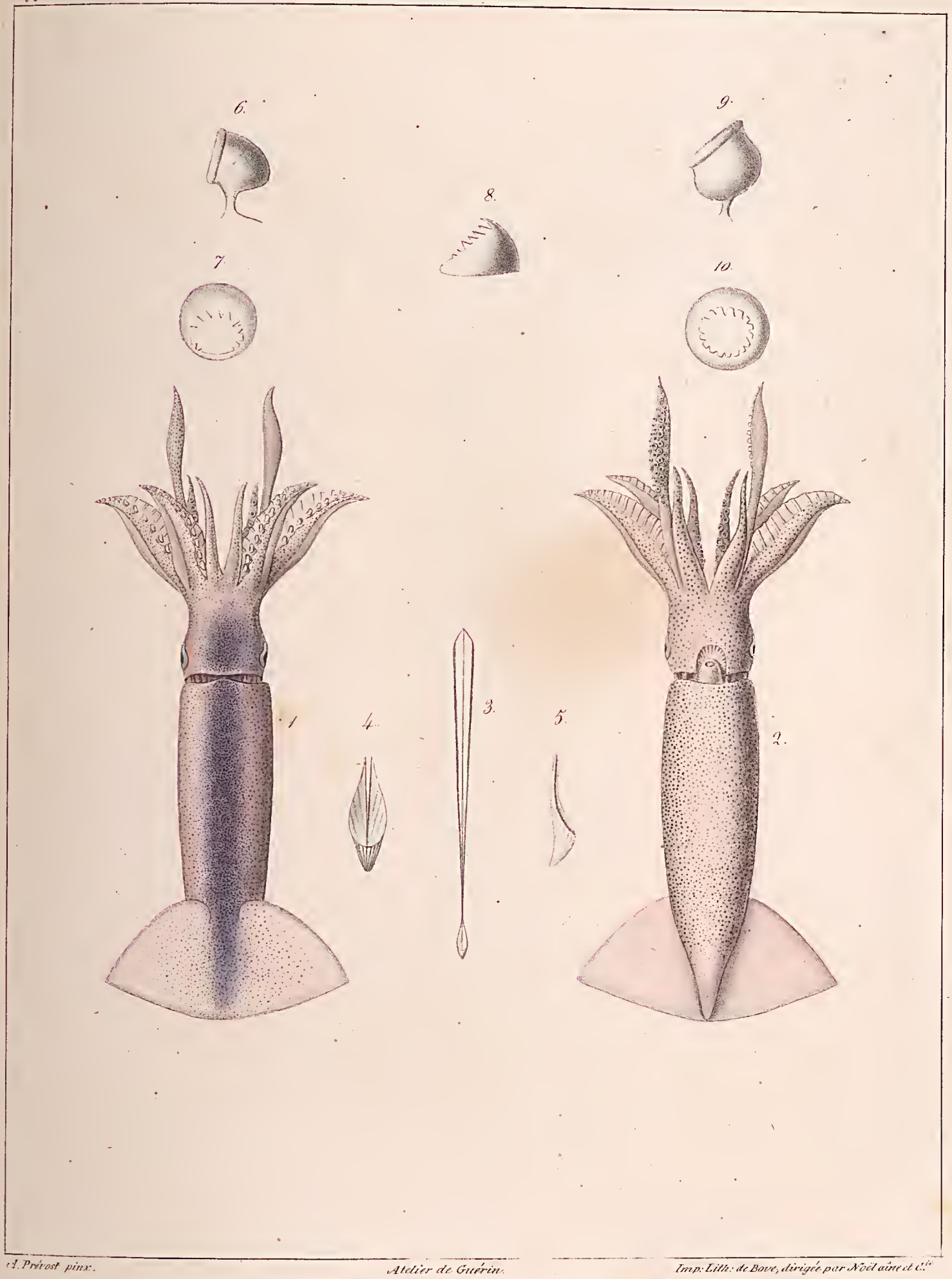

A. Prévost pinx. *Atelier de Guérin.* *Imp: Lith: de Bove, dirigée par Noël aîné et Cie*

L. ovalaniensis, *Lesson.*

G. CALMAR. *(LOLIGO.) Pl. 4.*

Cryptodibranches.

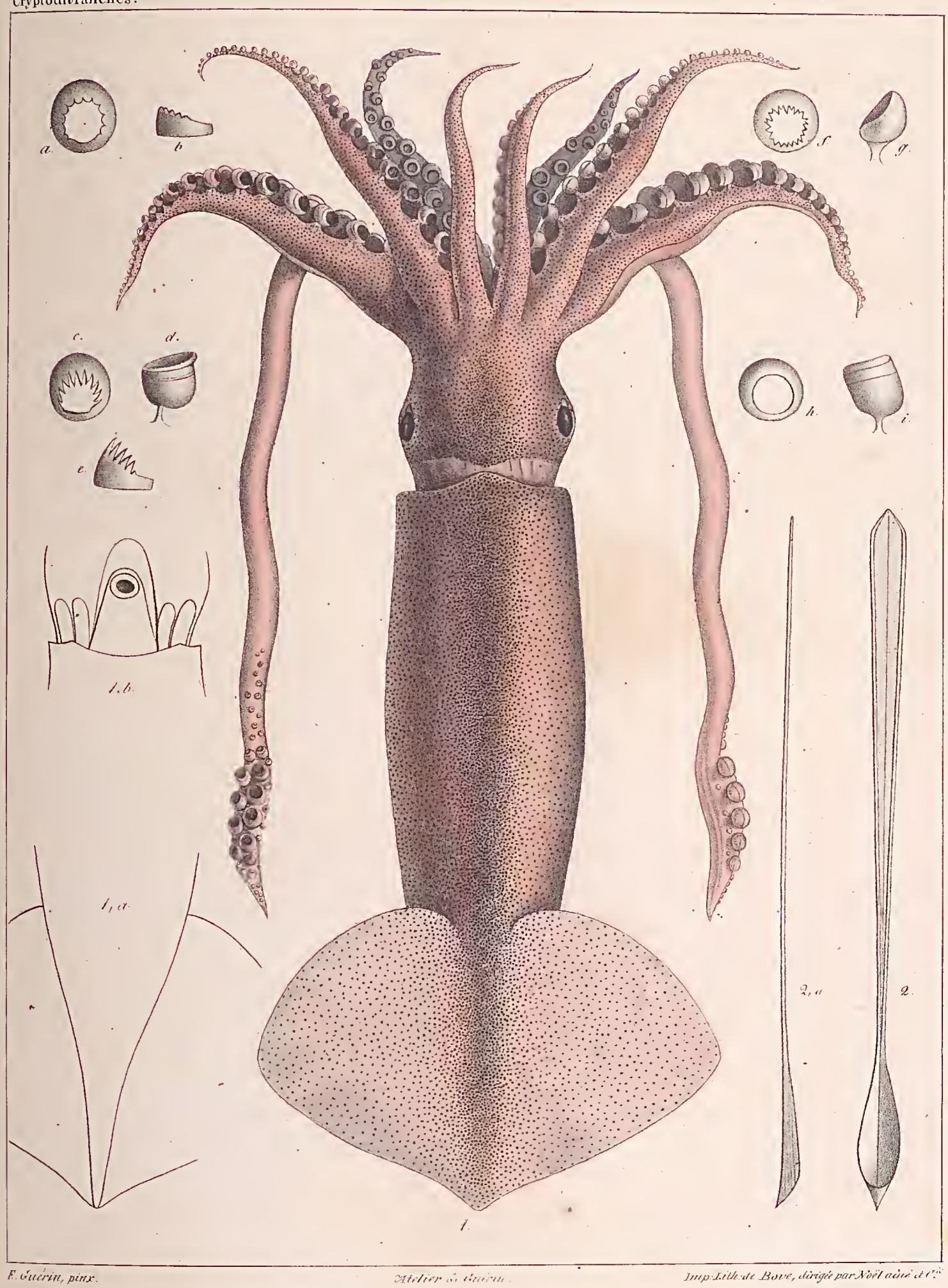

F. Guérin, pinx. *Atelier de Guérin.* *Imp. Lith. de Bove, dirigé par Noël aîné et Cie.*

L. Brongniartii, *Blainville.*

NATIONAL MUSEUM
VICTORIA

G. CALMAR (*LOLIGO*) Pl. 5.

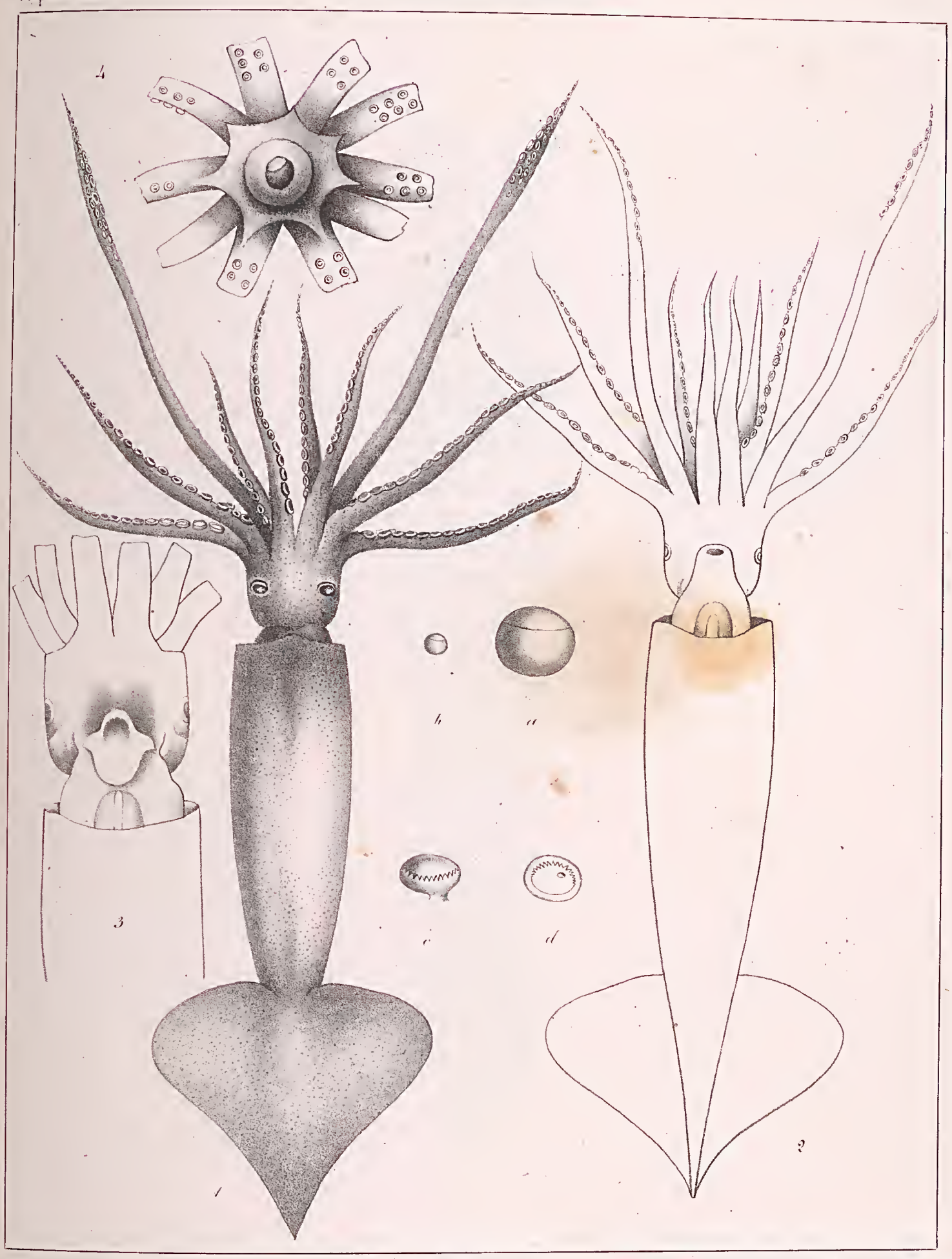

Atelier de Guerin Imp. Lith. de Bove dirigée par Noel aîné et Cie

L. piscatorum, Lapilaye.

NATIONAL
VICTORIA

G. CALMAR. *(LOLIGO.) Pl. 6.*

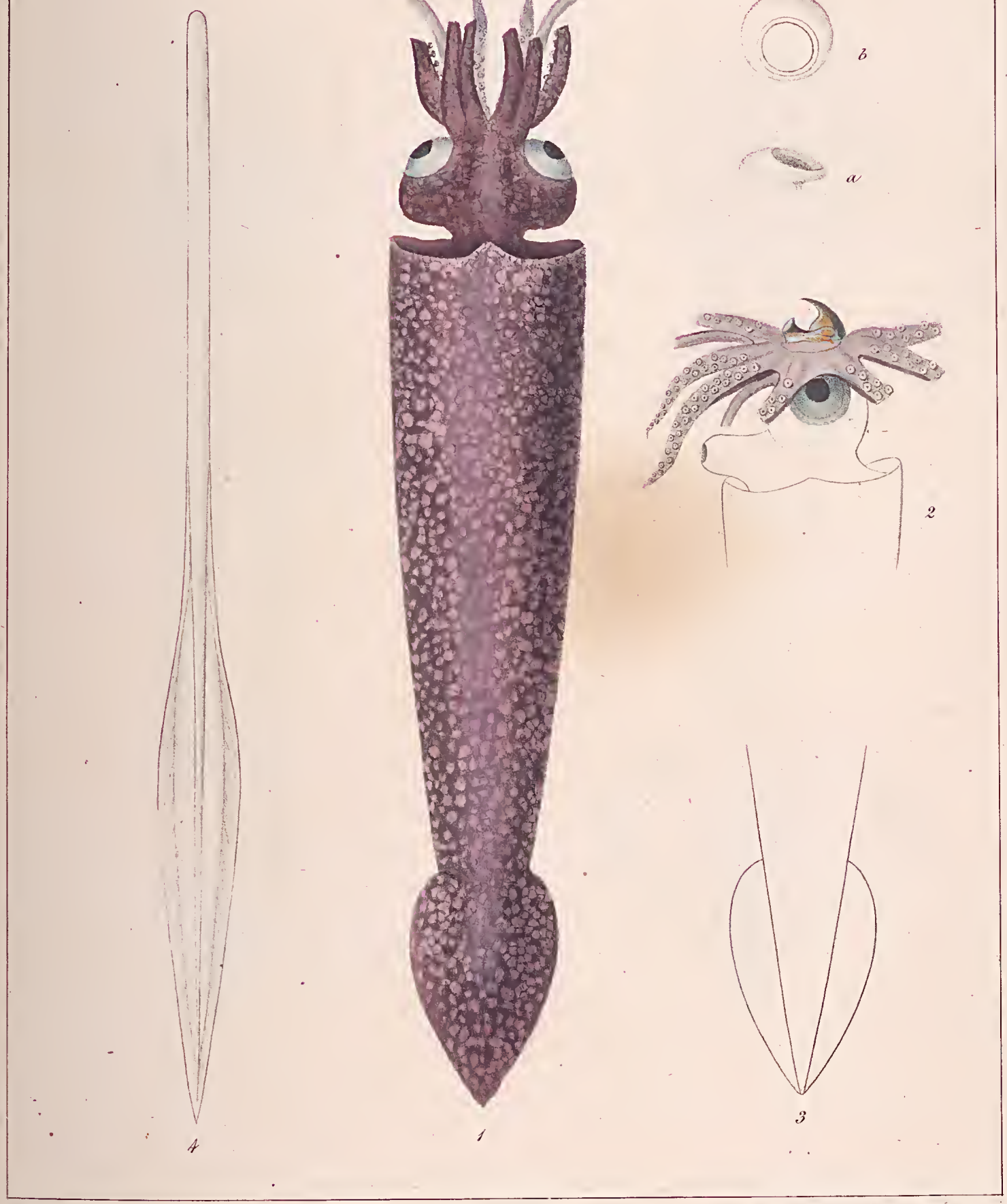

A Prevost pinx. *Atelier de Guérin.* *Imp. Lith. de Bove, dirigée par Noël aîné et Cie*

L. Pavo, *Lesueur.*

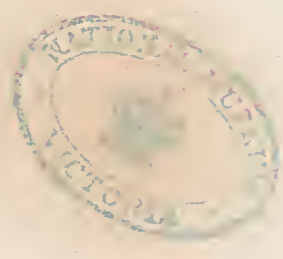

G. CALMAR. *(LOLIGO). Pl. 7.*

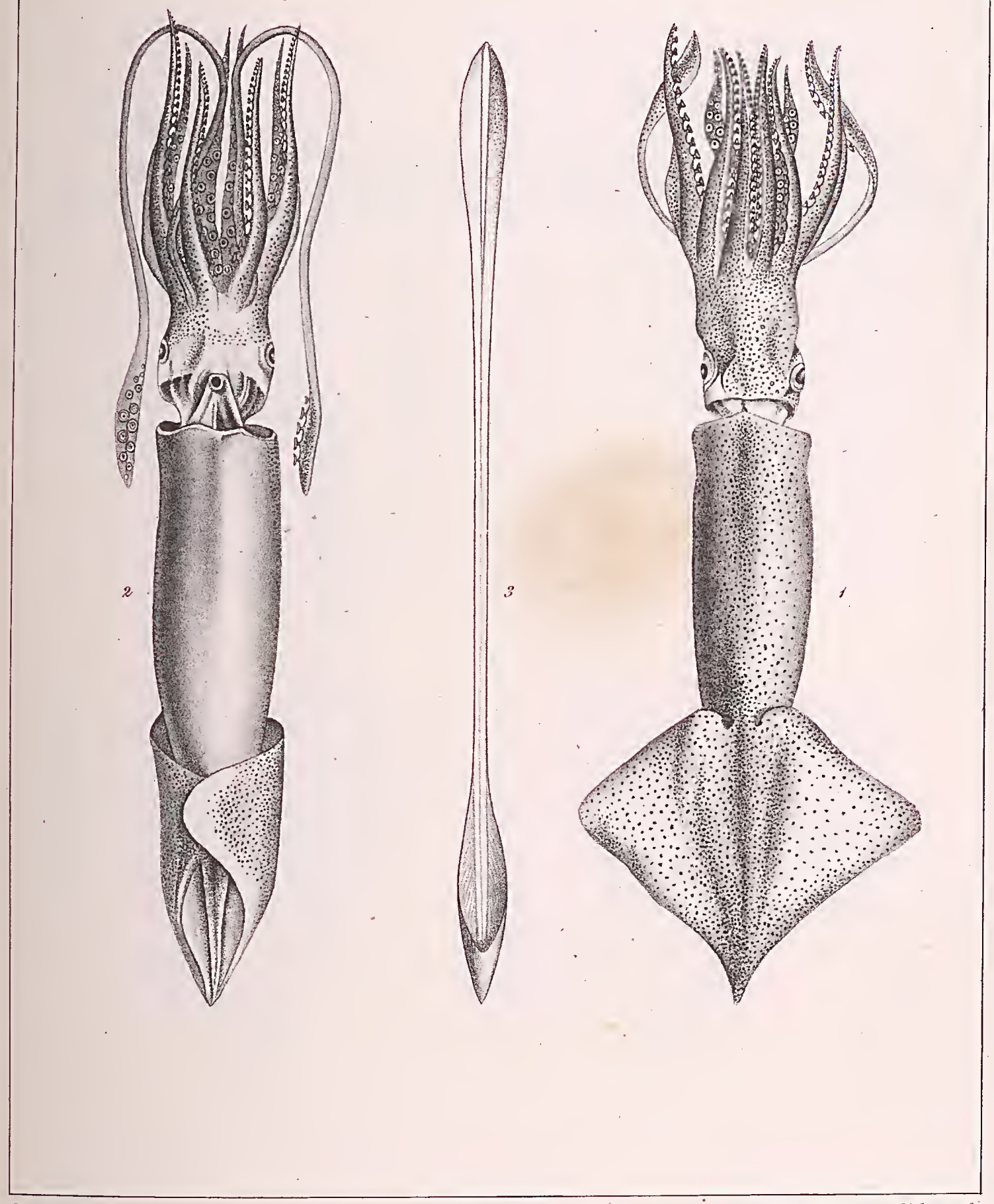

D'après Lesueur. *Atelier de Gaërin.* *Imp. Lith. de Bove, dirigée par Noël aîné et Cie*

L. illecebrosa, *Lesueur.*

NATIONAL MUSEUM
LIBRARY

G. CALMAR. (*LOLIGO.*) *Pl. 8.*

A. d'Orbigny pinx. *Atelier de Gaëvin.* *Imp. Lith. de Bove, dirigée par Noël aîné et Cie.*

L. vulgaris, *Lamarck.*

NATIONAL MUSEUM

G CALMAR (*LOLIGO*) *Pl. 9.*

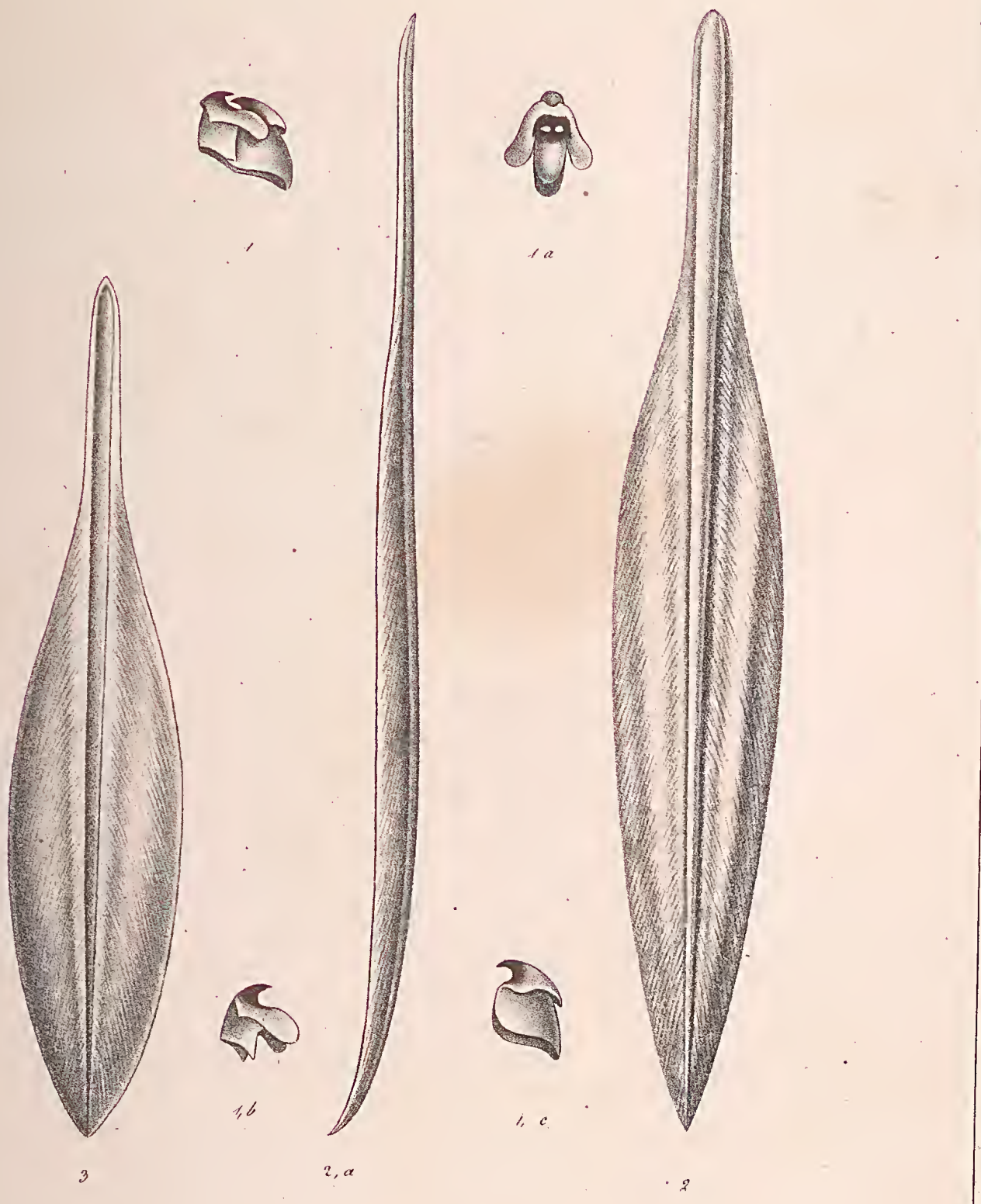

D'Orbigny — Atelier de Guérin — Imp Lith de Bove, dirigée par Noël aîné et Cie

1 Bec du L. vulgaris. 2 Rudiment interne du mâle. 3. id de la femelle.

NATIONAL AGRICULTURAL LIBRARY

G. CALMAR. (*LOLIGO*) Pl. 10.

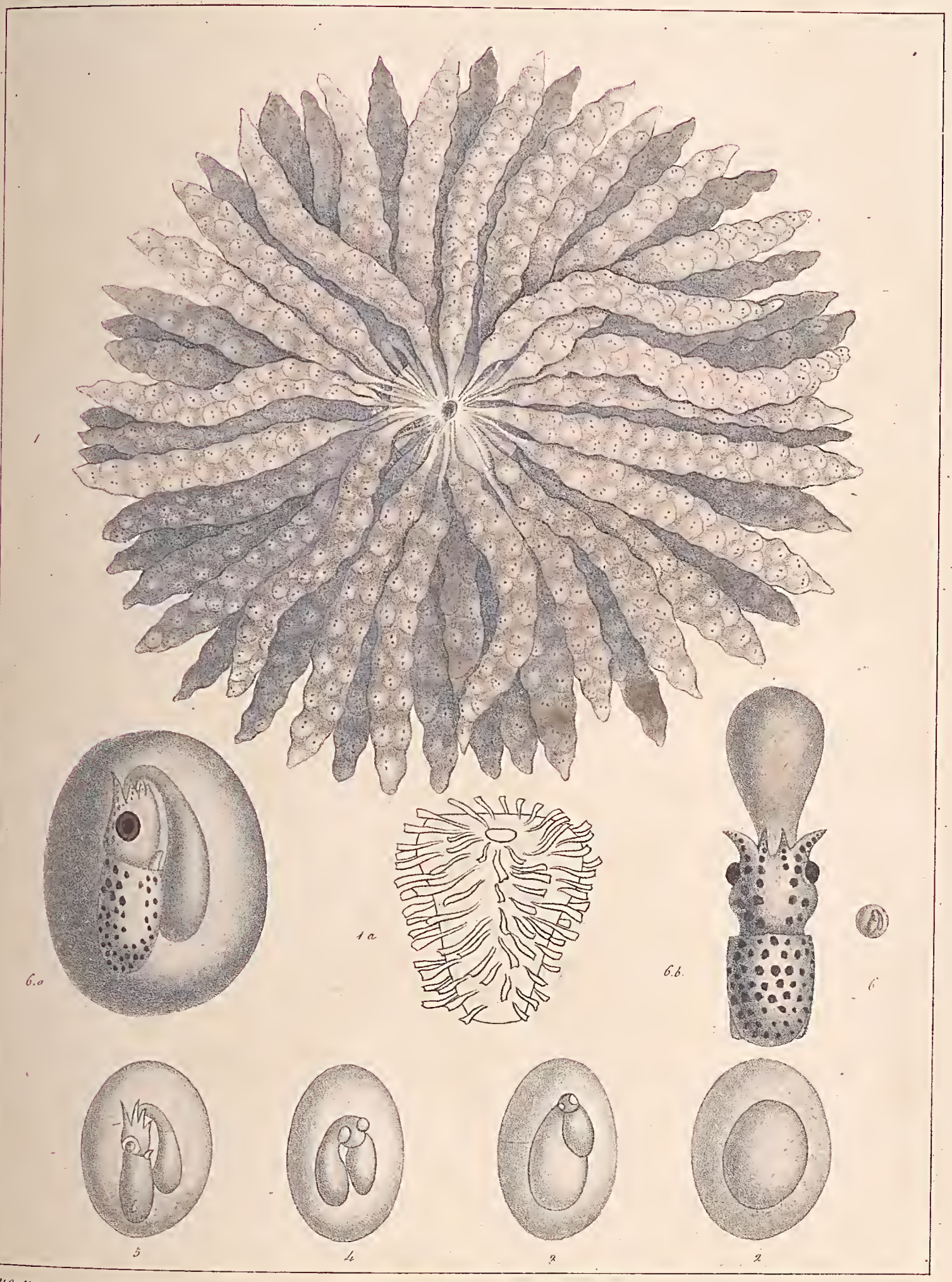

d'Orbigny — Atelier de Guerin — Imp. Lith. de Bove dirigée par Noël aîné & C.

1 Grappe d'œufs du **L. vulgaris**. *1. a. Noyau du groupe.*
2 à 6. Développement de l'œuf et du fœtus;

NATIONAL LIBRARY

G. CALMAR. *(LOLIGO.) Pl. II.*

Cryptodibranches.

A. Prévost, pinx. *Atelier de Guérin.* *Imp. Lith. de Bove, dirigée par Noël aîné et Cie*

L. Pealeii, Lesueur.

G. CALMAR. (*LOLIGO.*) *Pl. 12.*

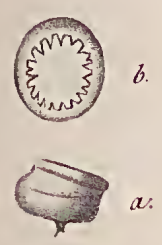

b.

a.

3

3. a.

1, b.

2

1

1, a.

A. Prevost pinx. *Atelier de Guerin.* *Imp. Lith. de Bove, dirigée par Noël aîné et Cie.*

L. Brasiliensis, Blainville.

NATIONAL MUSEUM

G. CALMAR (*LOLIGO.*) PL. 13.

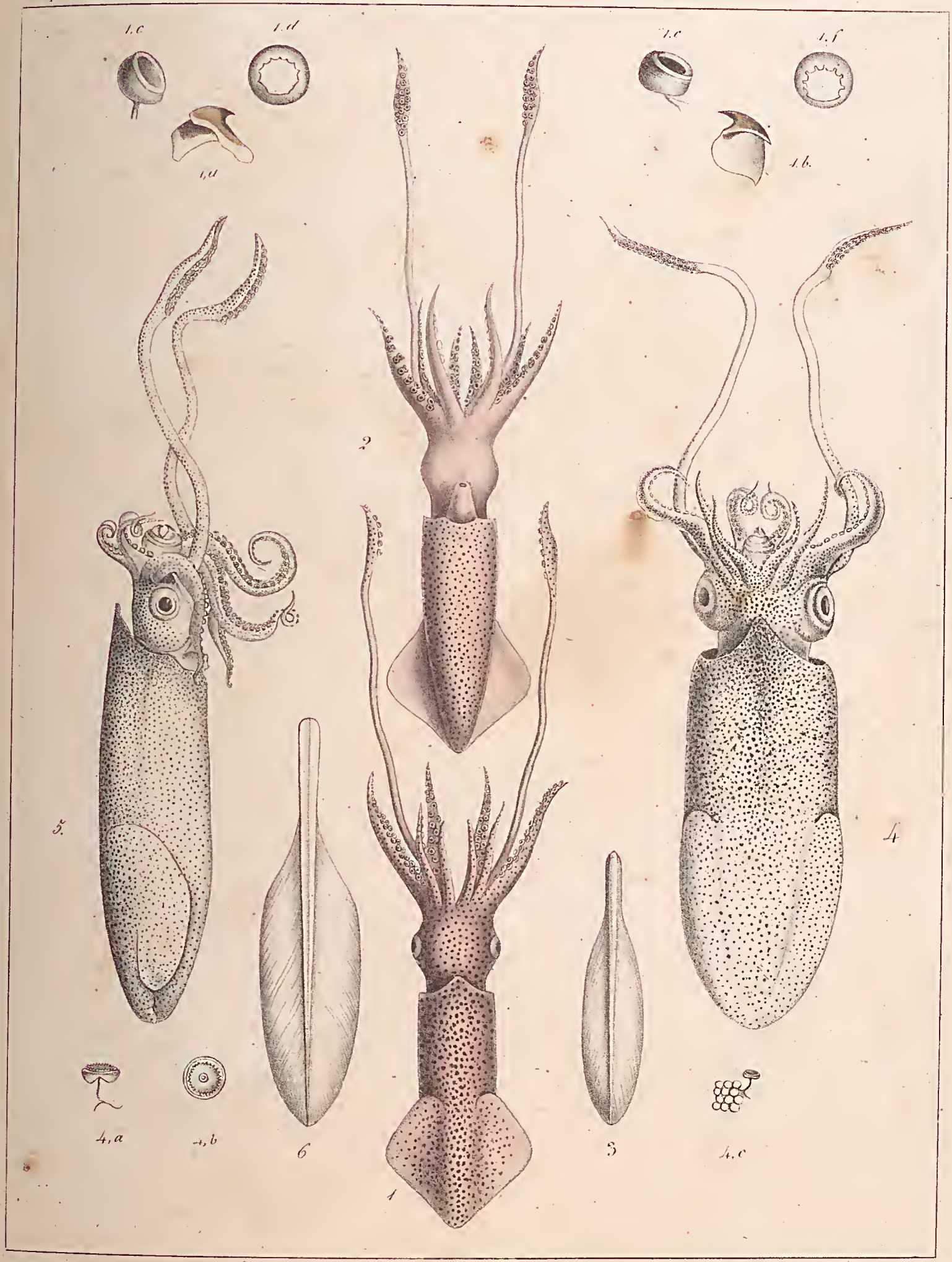

Atelier de Guerin *Imp. Lith. de Bove dirigée par Noël aîné et Cie*

1 à 3 *L. Sumatrensis, d'Orbigny*; 4 à 6 *Brecipinna Lesueur.*

G. CALMAR . (*LOLIGO.*) *Pl. 14.*

Cryptodibranches .

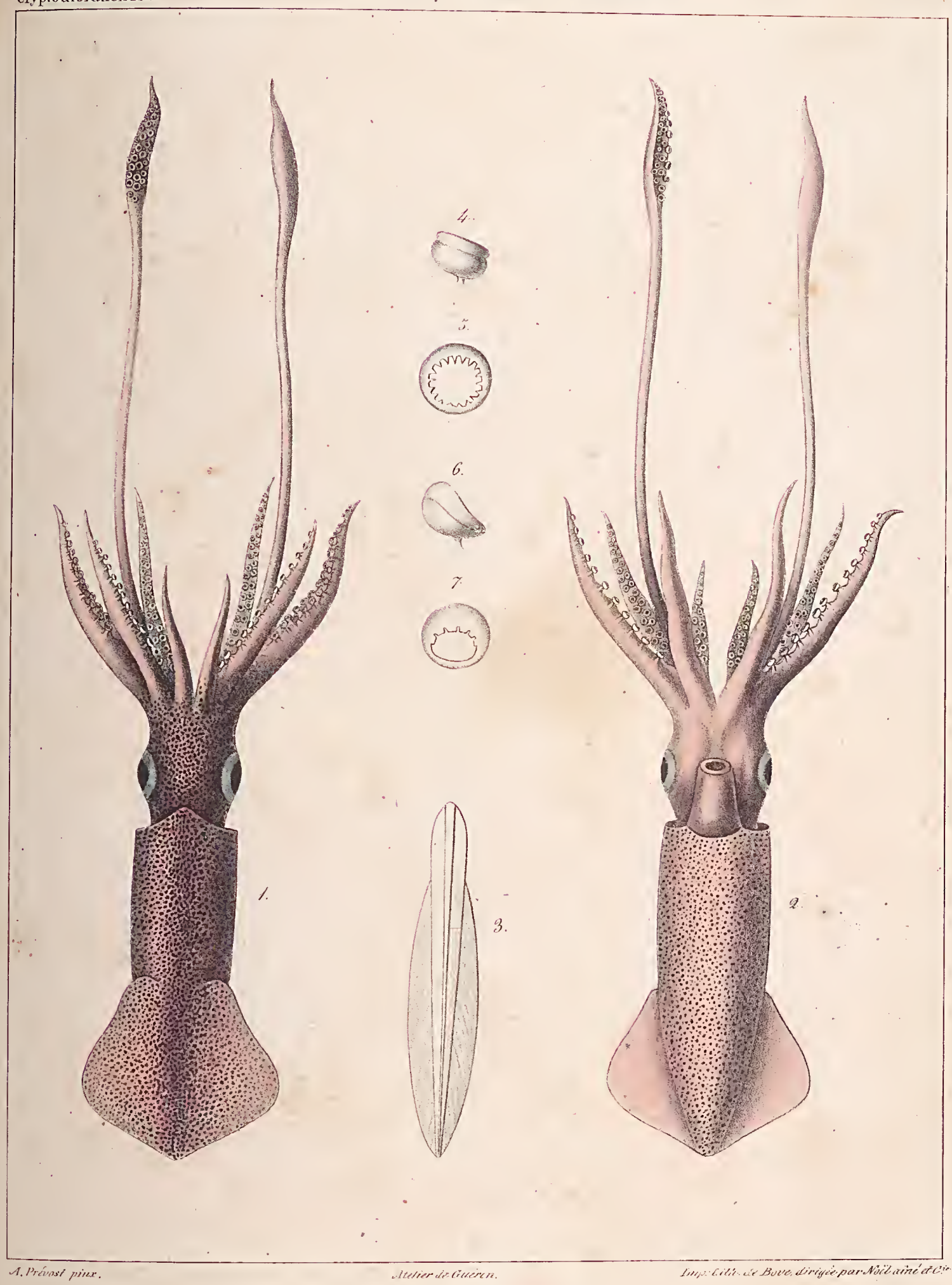

A. Prévost pinx. *Atelier de Gueren.* *Imp. Lith. de Bove, dirigée par Noël aîné et Cie*

L. Duvancelii, d'Orbigny.

NATIONAL MUSEUM
VICTORIA

G. CALMAR. *(LOLIGO.) Pl. 15.*

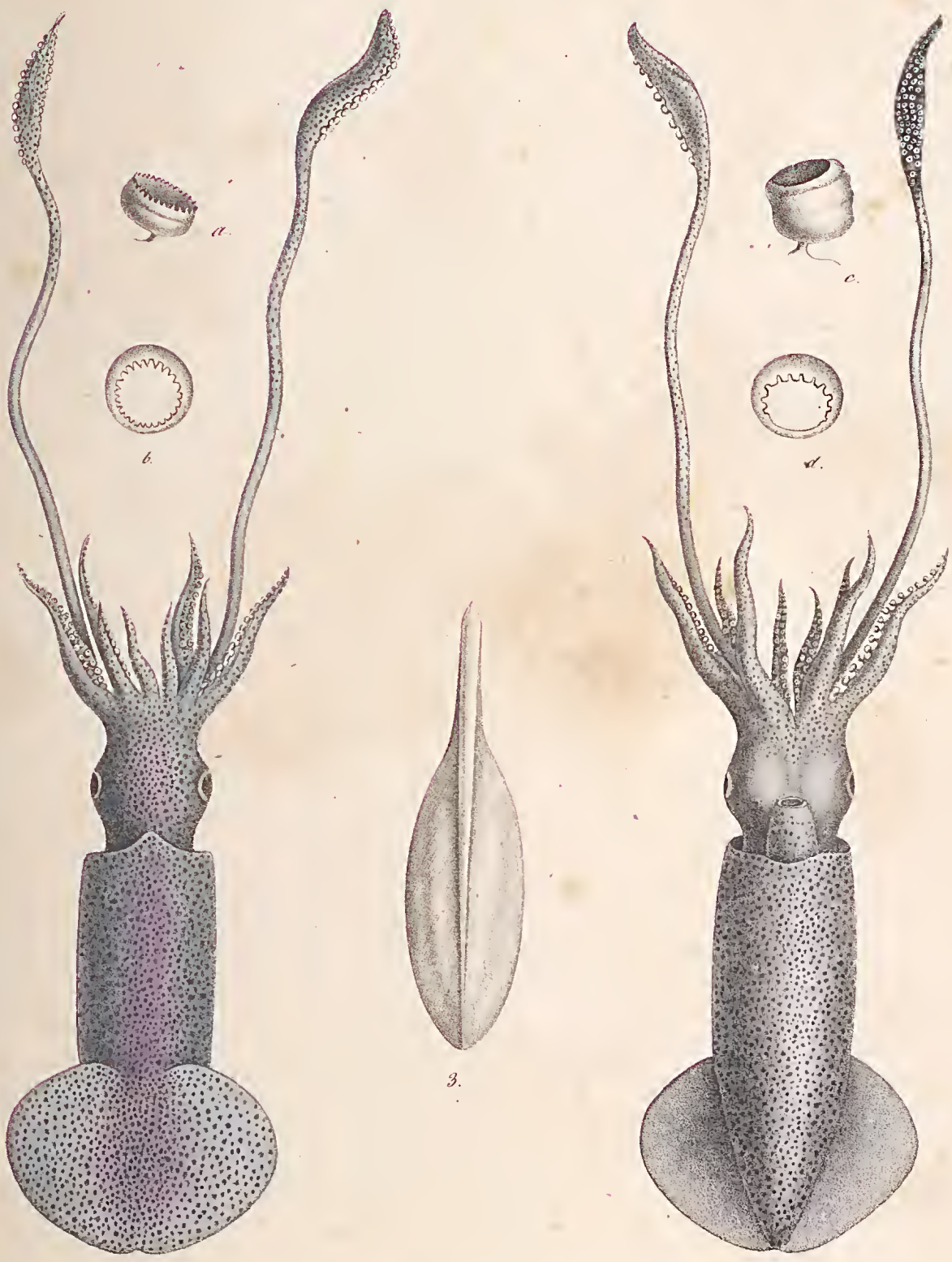

A. d'Orbigny, pinx. *Atelier de Guérin.* *Imp. Lith. de Bove, dirigée par Noël aîné et Cie*

L. Brevis, Blainville.

NATIONAL MUSEUM
VICTORIA

G. CALMAR. (*LOLIGO.*) *Pl. 16.*

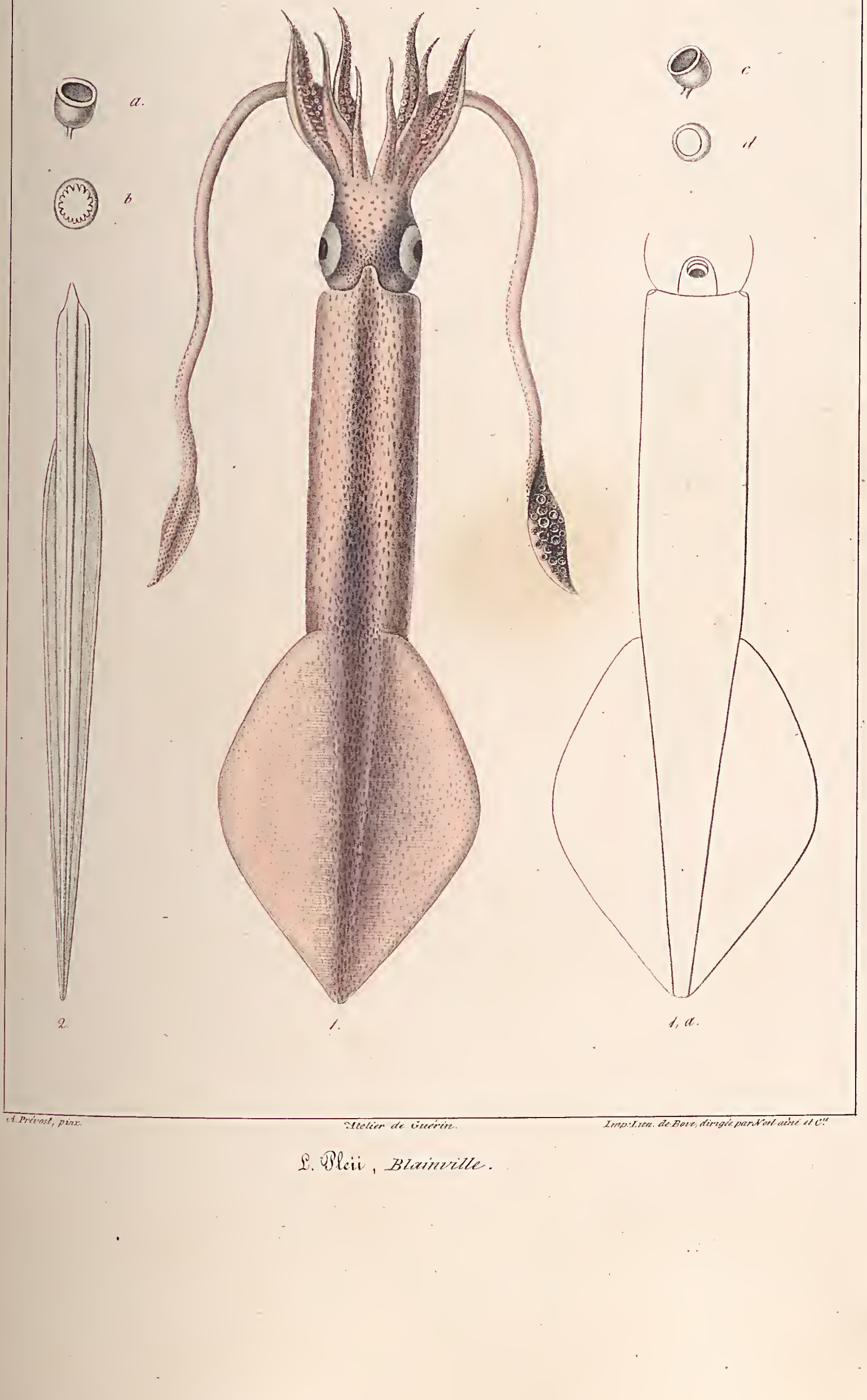

A. Prévost, pinx. Atelier de Guérin. Imp. Lith. de Bove, dirigée par Noël aîné et Cie.

L. Pleii, *Blainville.*

G. CALMAR. (*LOLIGO.*) *Pl. 17.*

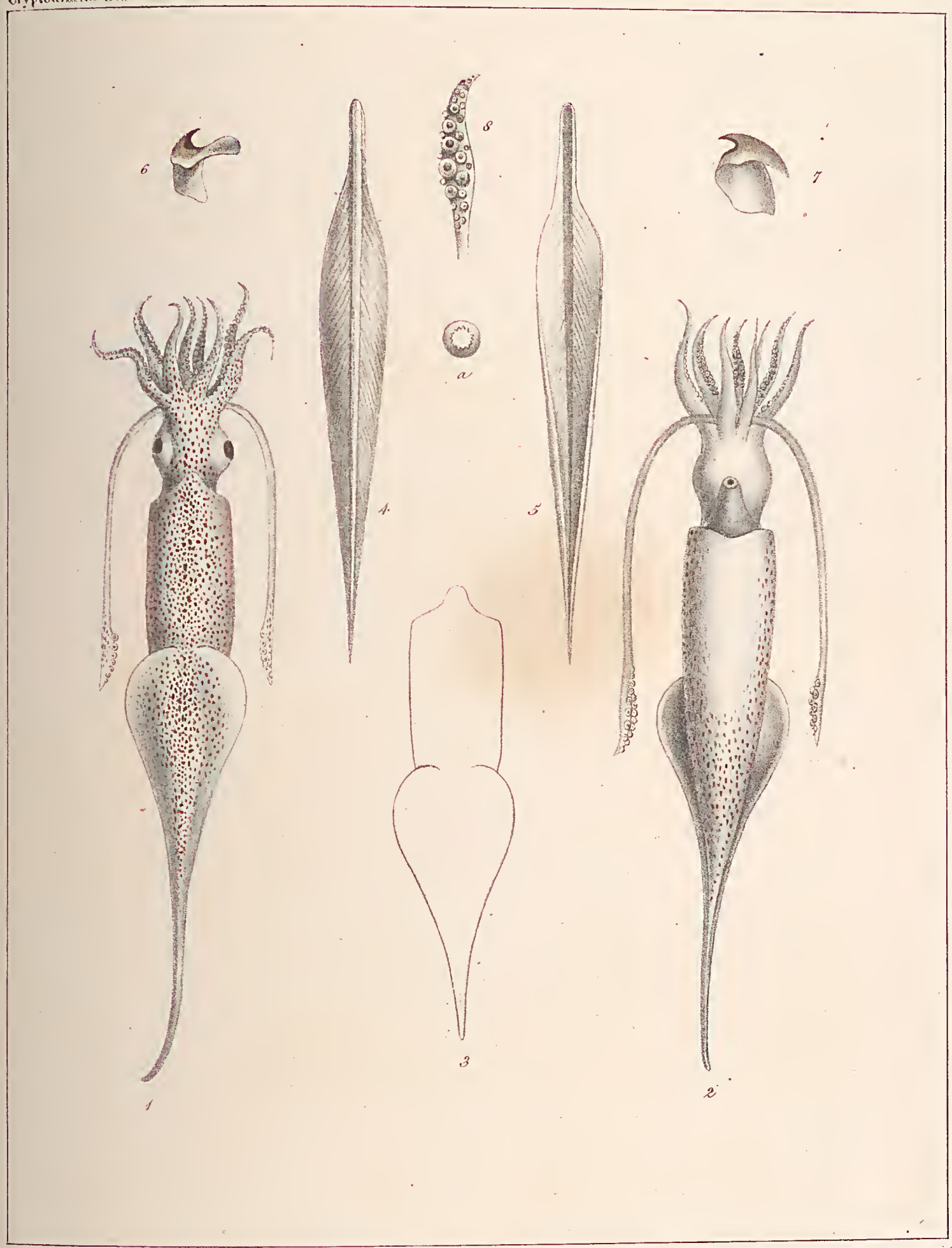

A. d'Orbigny pinx. *Atelier de Guérin.* *Imp. Lith. de Bove, dirigée par Noël aîné et Cie.*

L. subulata, *Lamarck.*

NEW YORK

G. CALMAR (*LOLIGO*) *Pl. 18.*

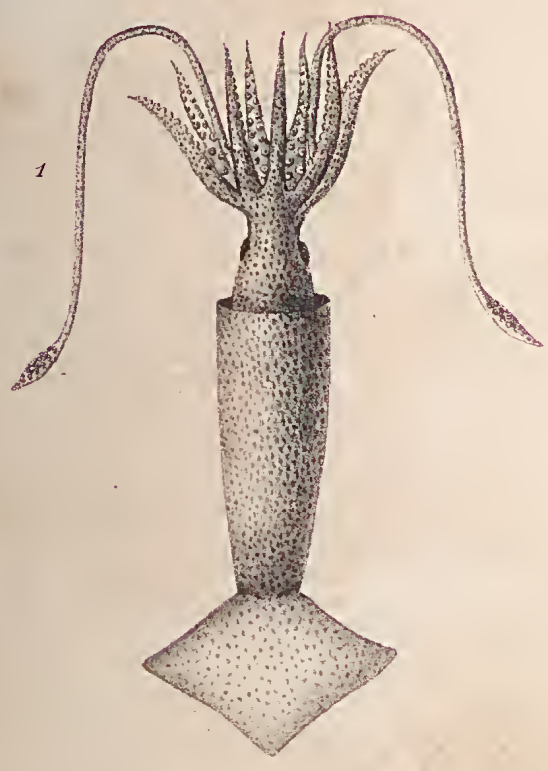

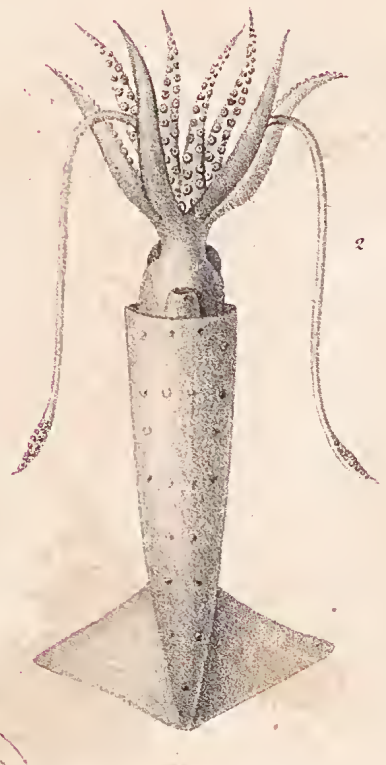

3

Atélier de Guérin. *Imp. lith. de Bove, dirigée par Noël aîné & Cie*

1, 2, L. Pelagicus, Bosc; 3, Figure de Calmar, tirée d'un ouvrage chinois.

NATIONAL

G. CALMAR (LOLIGO). Pl. 19.

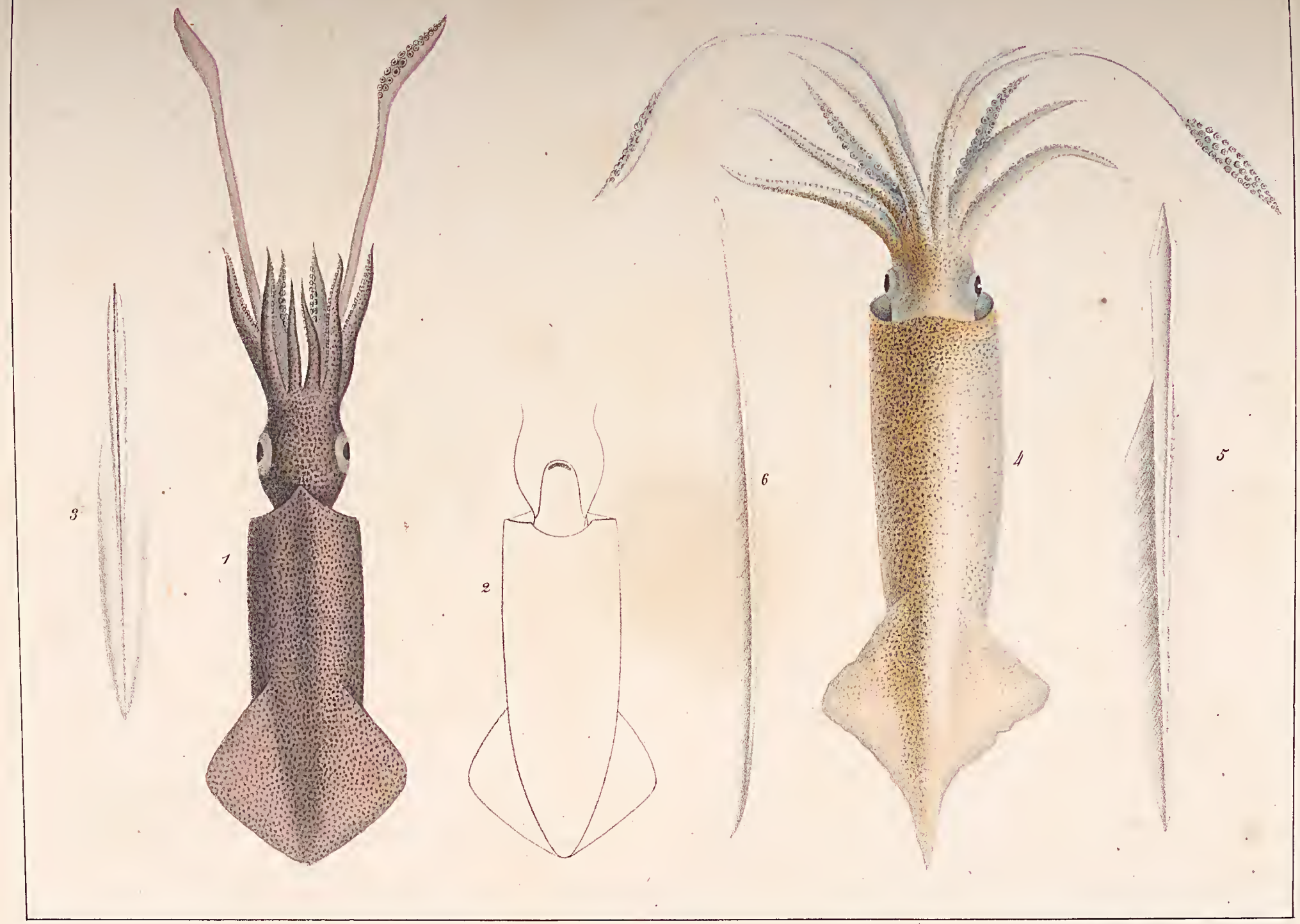

Prévost. M. Rang delint. Imp. lith. de Bove, dirigée par Noël aîné & Cie.

1, 2, 3. L. Poeyianus, Férussac; 4, 5, 6. L. Rangii, Férussac.

NEW YORK

Acétabulifères.

G. CALMAR (*LOLIGO*) *Pl. 20.*

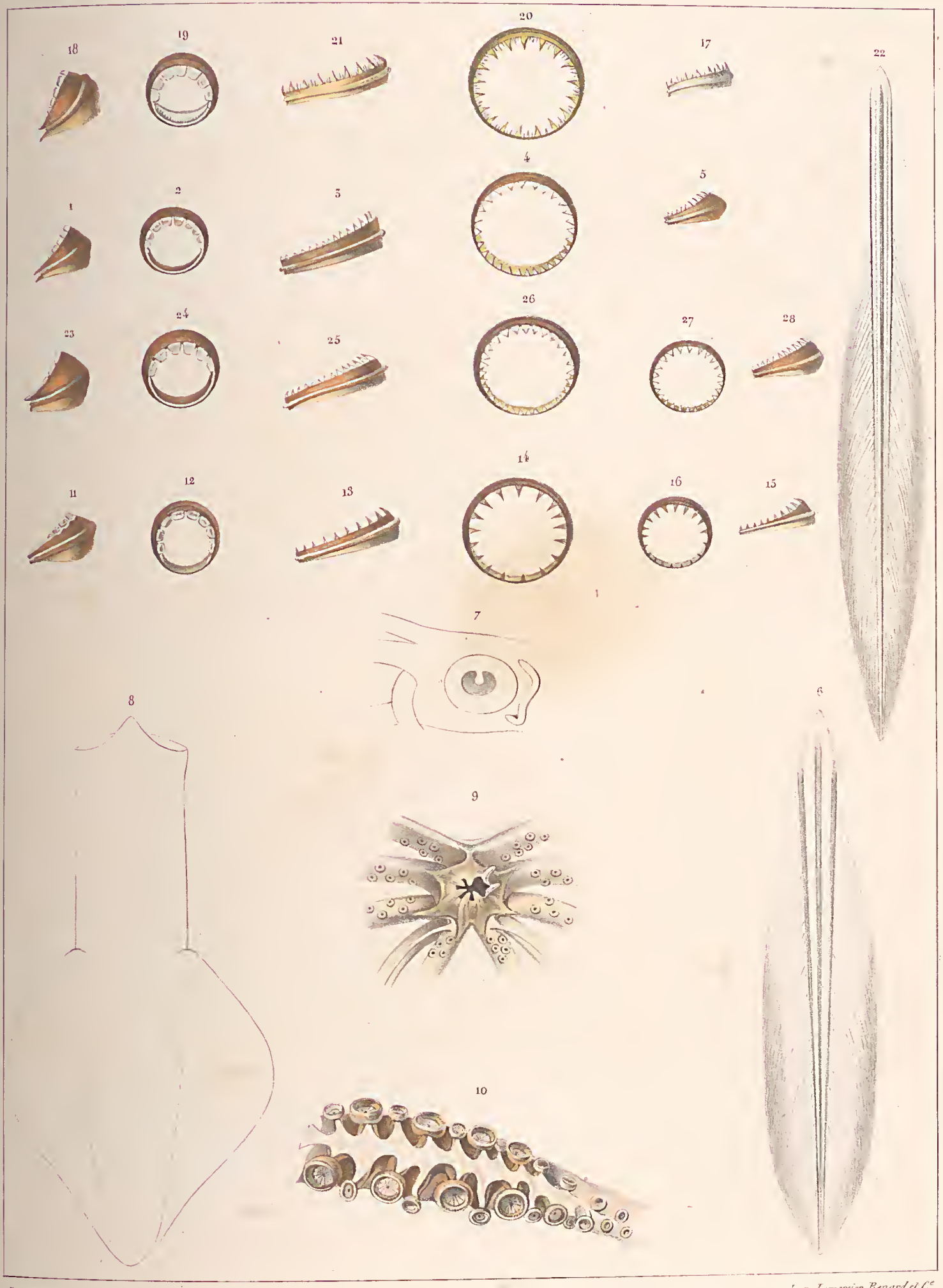

Prêtre pinx.t

Imp. Lemercier, Benard et Cie

15. Loligo brasiliensis, *Blainville* – 6–16. L. Duvaucelii, *d'Orbigny*
17–27 L. Pealei, *Lesueur*. 22–28 L. gahi, *d'Orbigny*.

NATIONAL MUSEUM
VICTORIA

G . CALMAR *(LOLIGO) Pl. 21.*

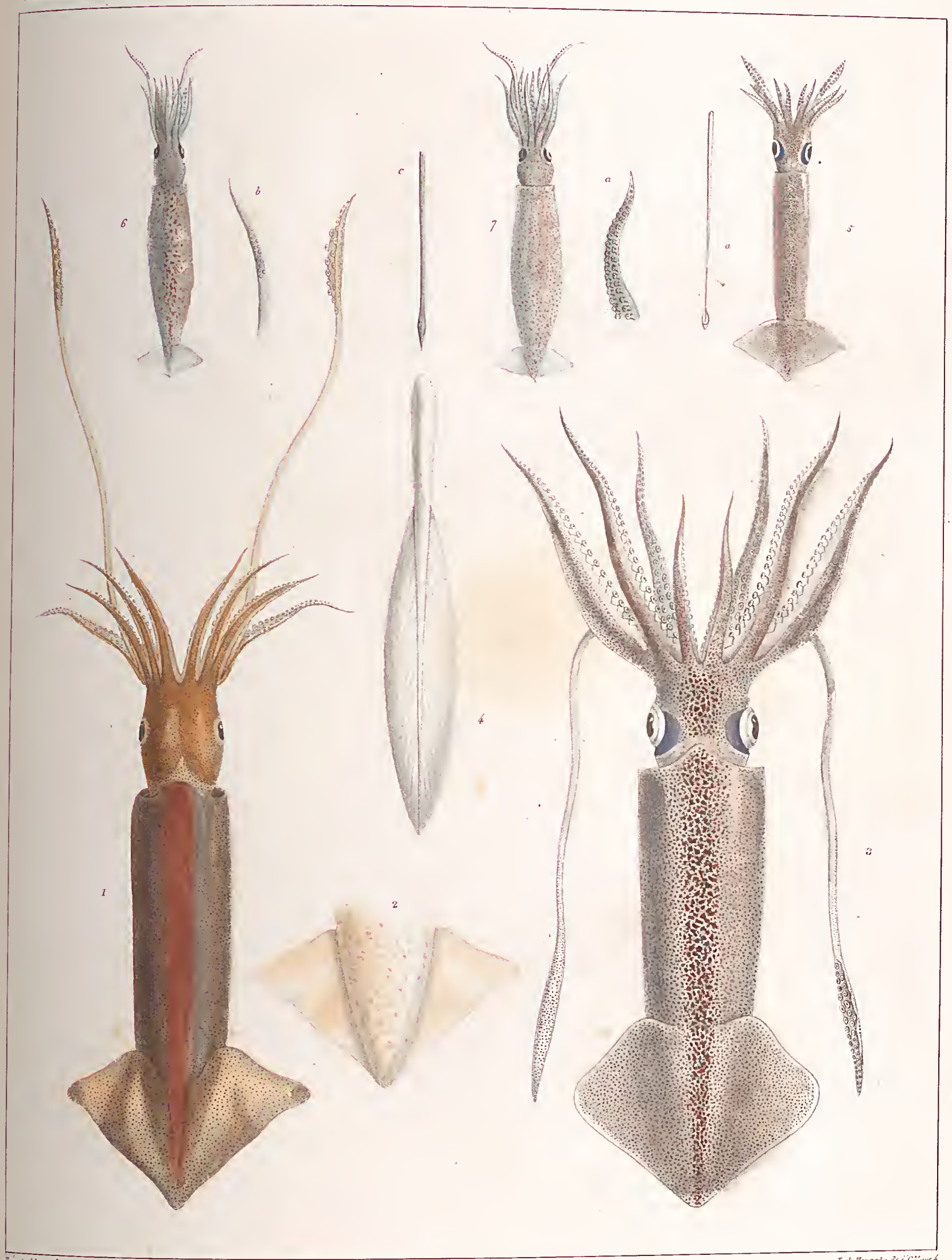

Prévost ad lap. delin.

L. de Benard, de l'Académie 4

fig. 1, 2, L. canicoriensis, Quoy; 3, 4, L. Gahi, d'Orbigny; 5, a, L. cylindracea, d'Orb; 6, 7, b, a c, L. vitreus, Rang.

Acétabulifères.

G. CALMAR (*LOLIGO*) *Pl. 22*

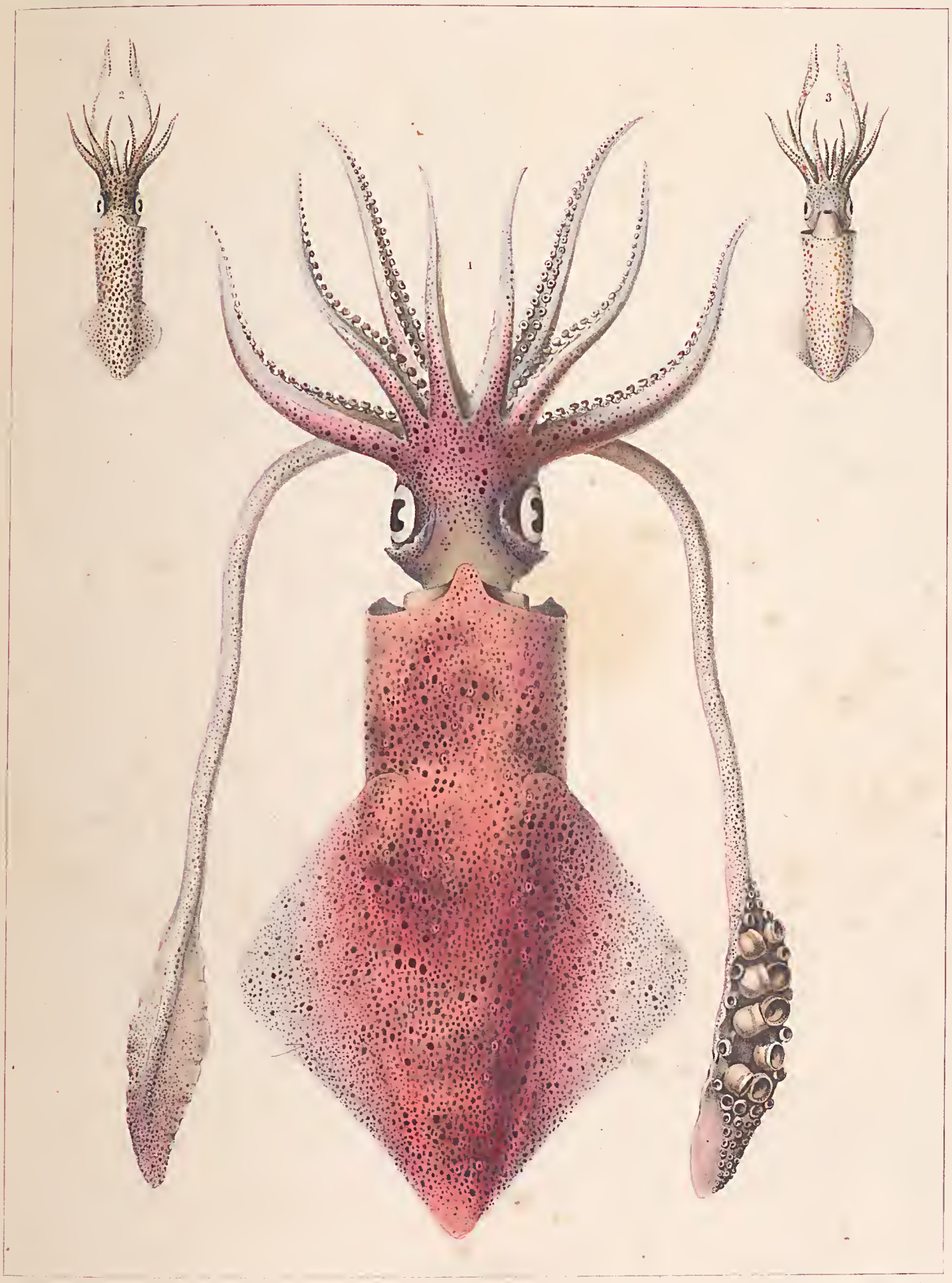

Verany pinx.t *Imp. de Lemercier, Benard et C.*

1. Loligo vulgaris, Lamarck

2. 3. Jeune individu de la même espece

NATIONAL MUSEUM
VICTORIA

Acétabulifères.

G. CALMAR (*LOLIGO*) *Pl. 23.*

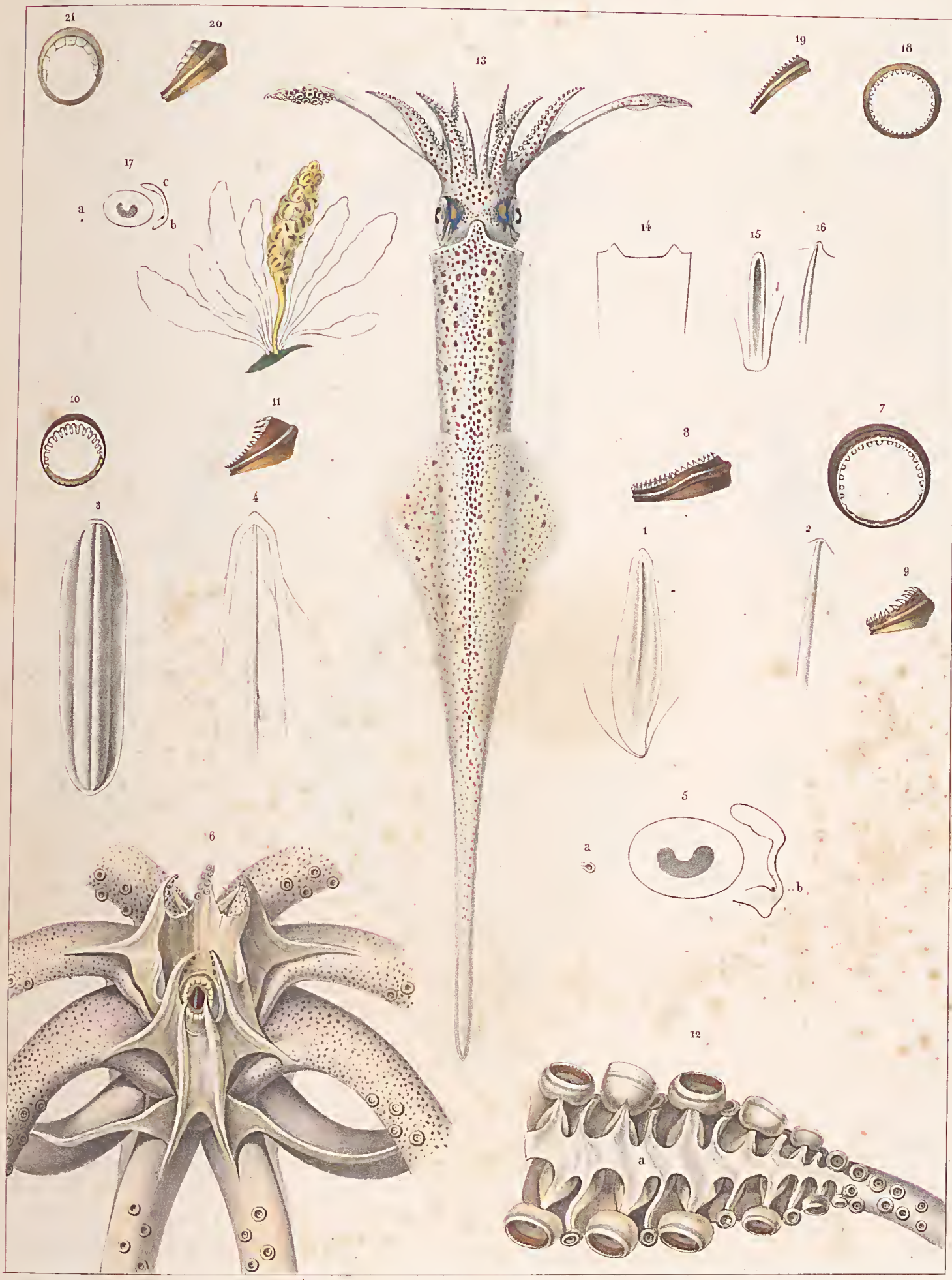

Prêtre pinx.t

Imp. de Lemercier, Benard et C.

1-12 Loligo vulgaris, *Lamarck*.

13-21 Loligo subulata, *Lamarck*.

NATIONAL MUSEUM

Acétabulifères.

G . CALMAR. *(LOLIGO.) Pl. 24.*

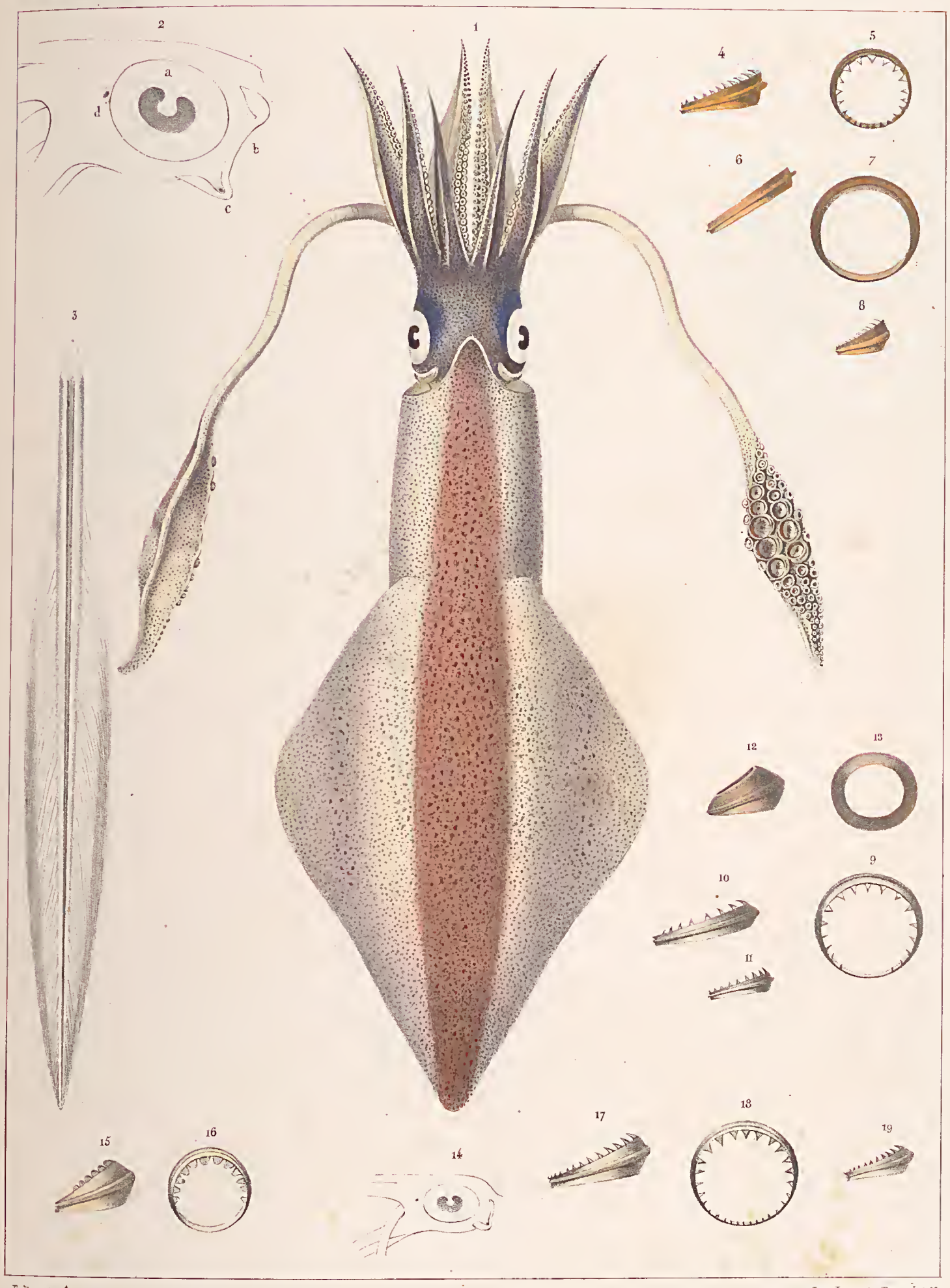

T. Périn. pinx.t *Imp. Lemercier, Benard et Cie*

1-8. Loligo Reynaudii, d' Orbigny
9-13. L. — Plei, Blainville 14-19 L. brevis, Blainville.

G. CALMARET (*LOLIGOPSIS*) *Pl. 1.*

3

2

4

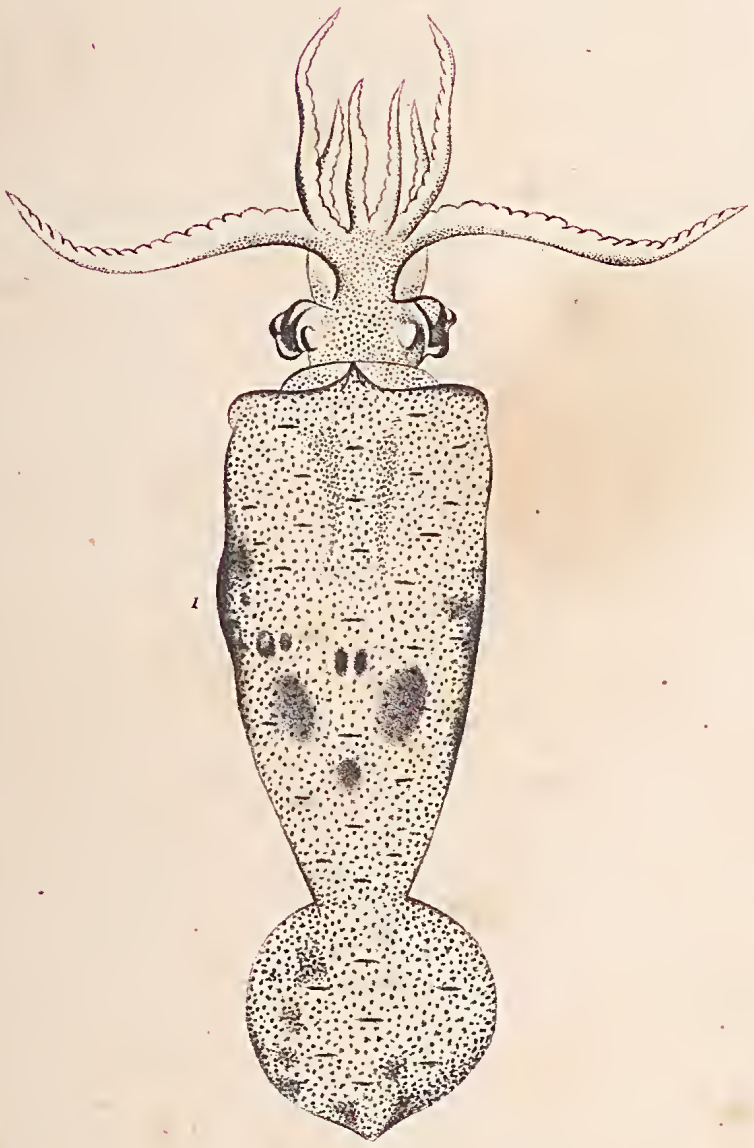

1

D'après Lesueur et l'Atlas de Krusenstern — *Atélier de Guérin* — *Imp. lith. de Bove, dirigée par Noël aîné & Cie*

1. *L. Leachii, de Blainville;* 2, 3, 4, *L. Tilesii, Férussac.*

NAT

Cryptodibranches.

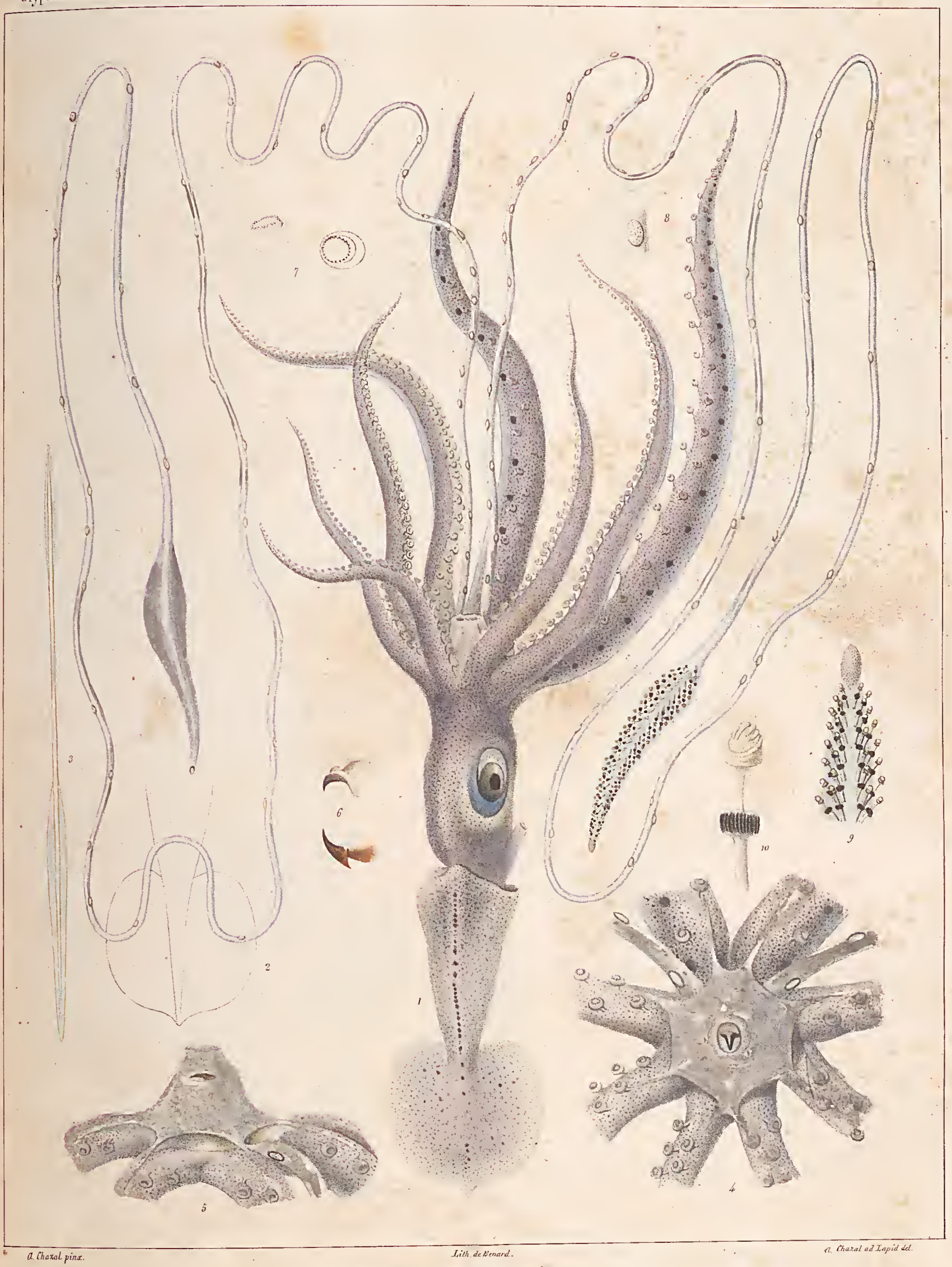

A. Chazal pinx. Lith. de Renard. A. Chazal ad Lapid del.

Loligopsis Veranii, Férussac.

G. CALMARET *(LOLIGOPSIS)* Pl.III.

fig.1.

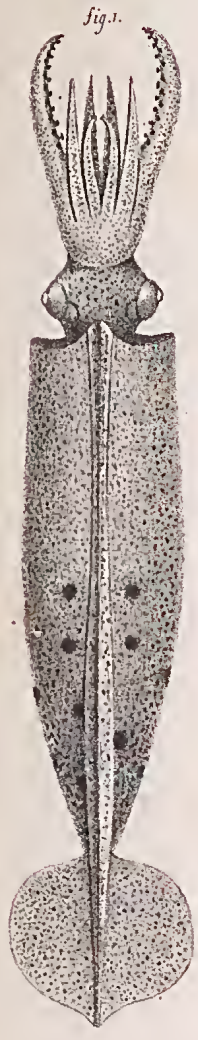

fig.7.

fig.2.

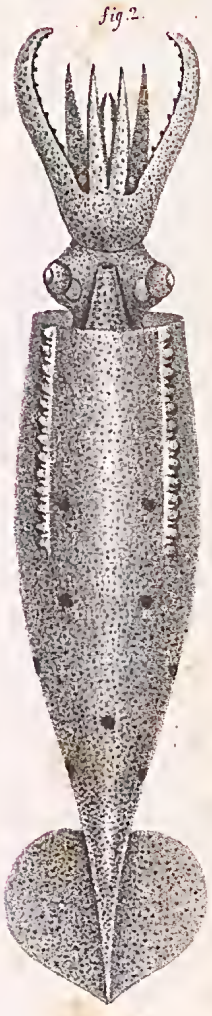

fig.5.

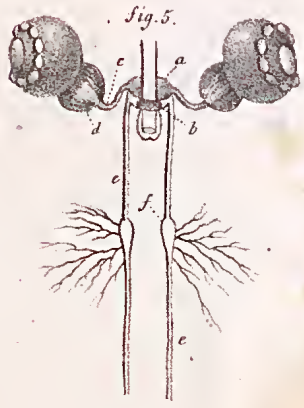

fig.3.

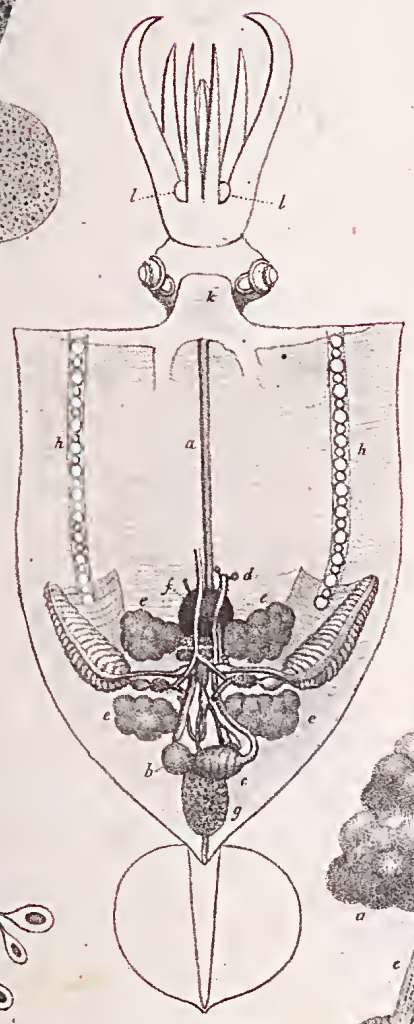

fig.4.

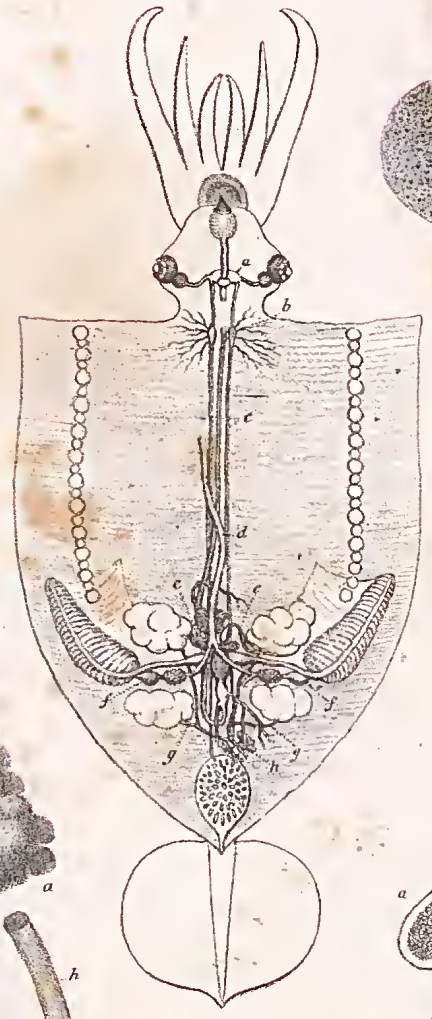

fig.6.

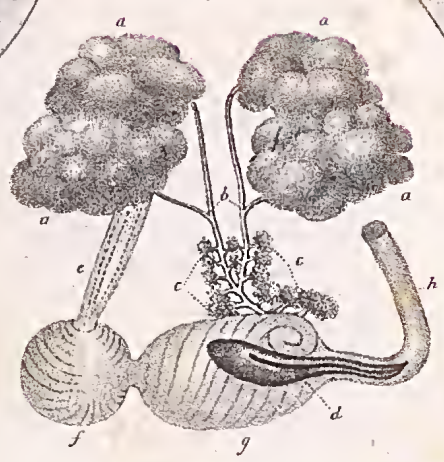

fig.8.

fig.9.

R. E. Grant, ad nat del. — Lith. de Benard. — Chazal ad. Lap. del.

L. guttata, Grant.

NATIONAL

G. LOLIGOPSIS. *Pl. 4.*

1-8. Loligopsis pavo, d'Orbigny. 9-16. L. guttata, Grant.
17-23. Chiroteuthis Veranyi, d'Orbigny.

NATIONAL MUSEUM

G. ONYCHOTEUTHE (*ONYCHOTEUTHIS*) Pl 1.

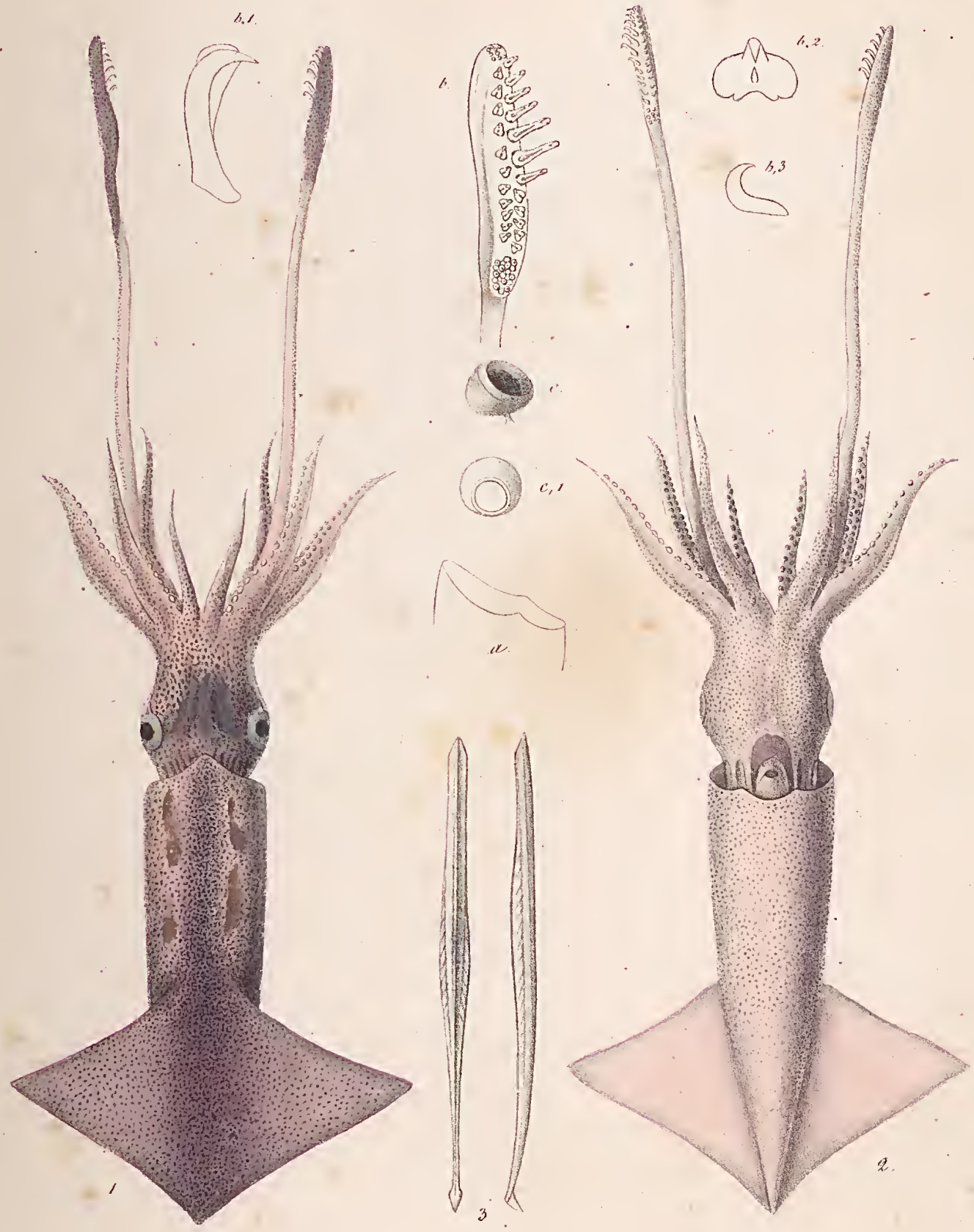

A. Prévost, pinx. *Atelier de Guérin.* *Imp. Lith. de Bove, dirigée par Noël aîné et C.ie*

O. angulata, *Lesueur.*

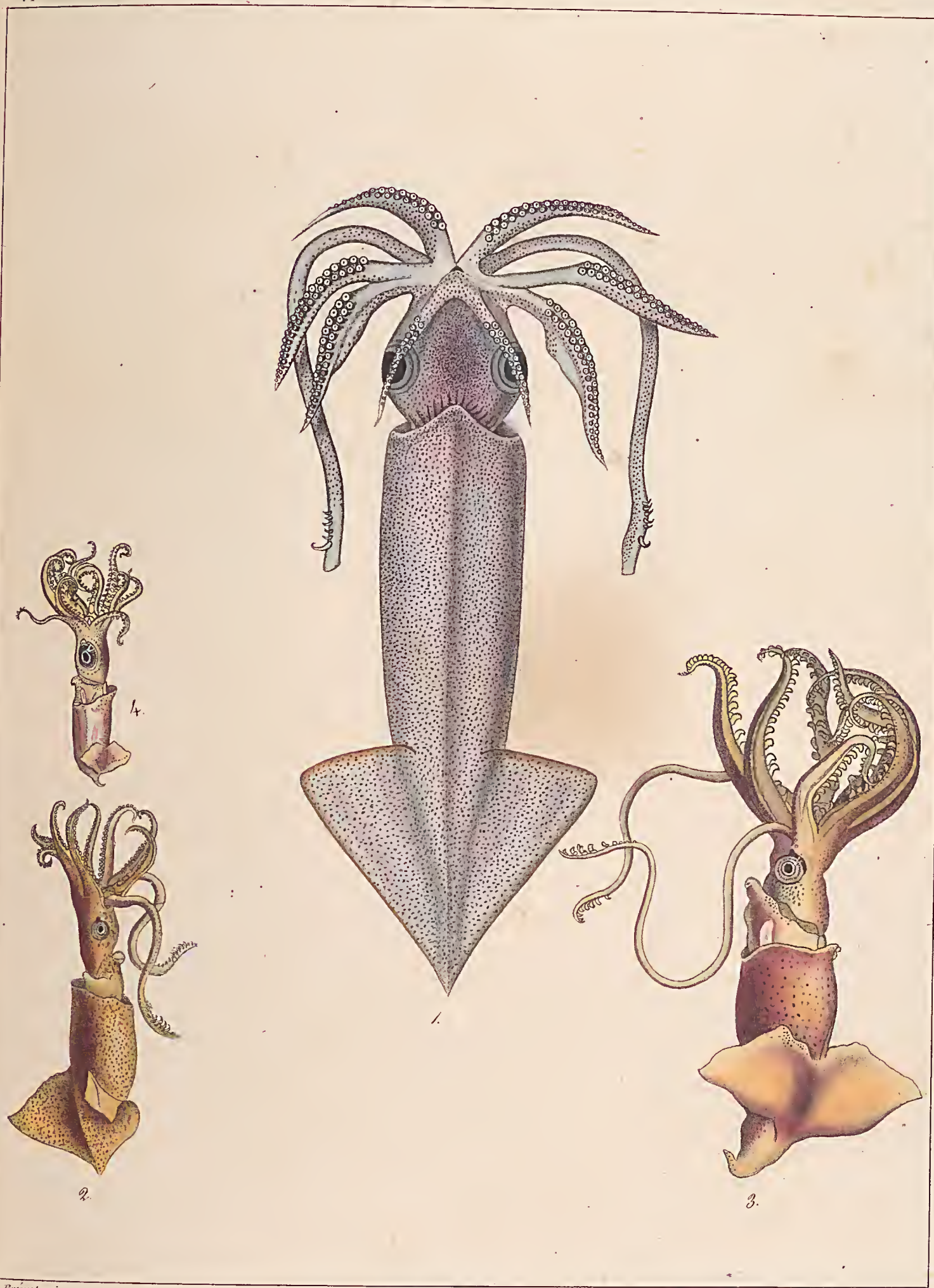

A. Prévost, pinx. *Atelier de Guérin.* *Imp. Lithe de Bove, dirigée par Noël aîné et Cie*

1, O. Lesueurii, Férussac. 2, O. Banksii, Leach. 3, O. Smithii, Leach. 4, O. leptura, Leach.

NATIONAL MUSEUM
VICTORIA

G. ONYCHOTEUTHE. (*ONYCHOTEUTHIS.*) *Pl. 3.*

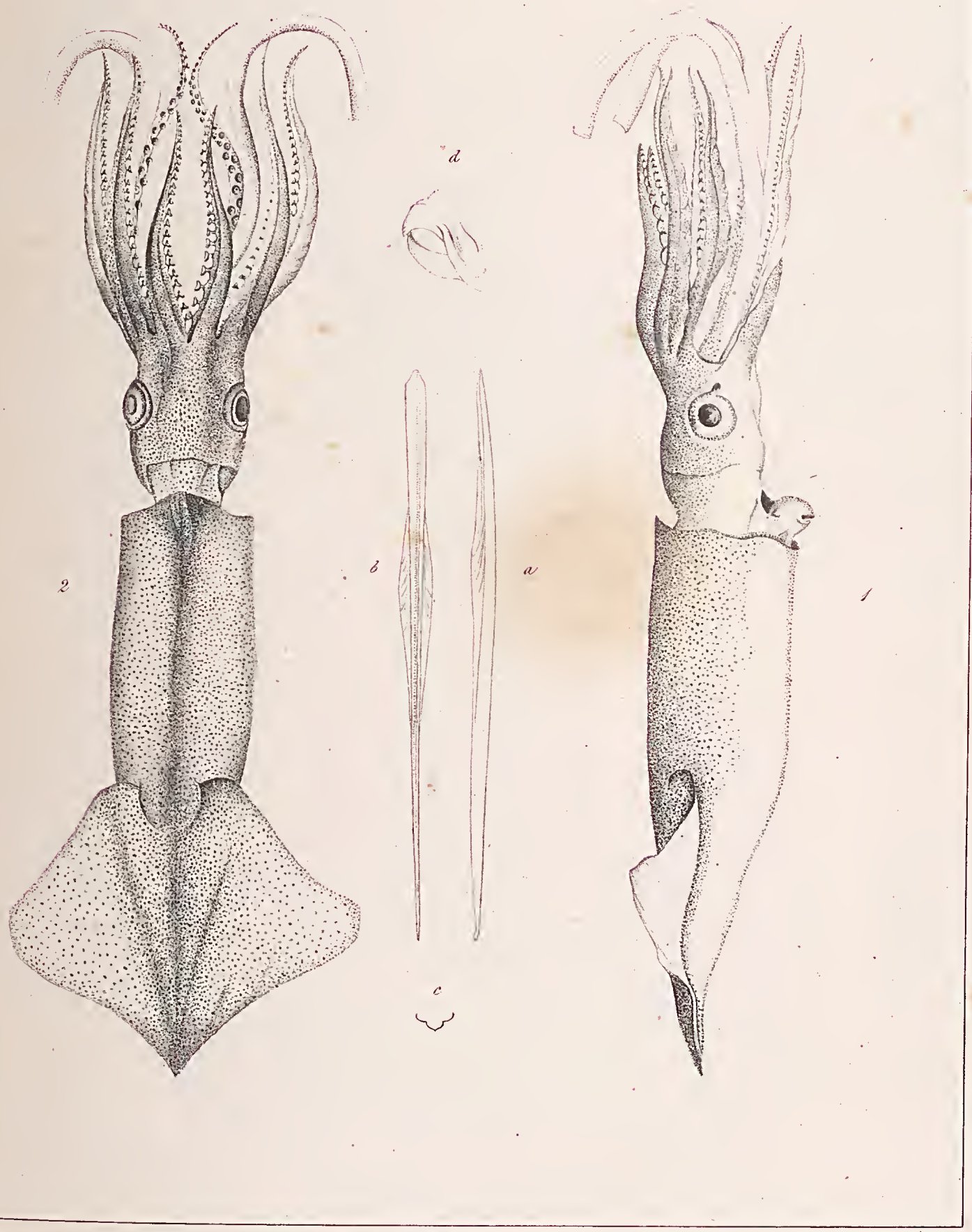

D'après Lesueur. *Atelier de Guérin.* *Imp. Lith. de F. Noël.*

O. Bartlingii, *Lesueur.*

NATIONAL MUSEUM
VICTORIA

G. ONYCHOTEUTHE (*ONYCHOTEUTHIS*). Pl. 3.bis

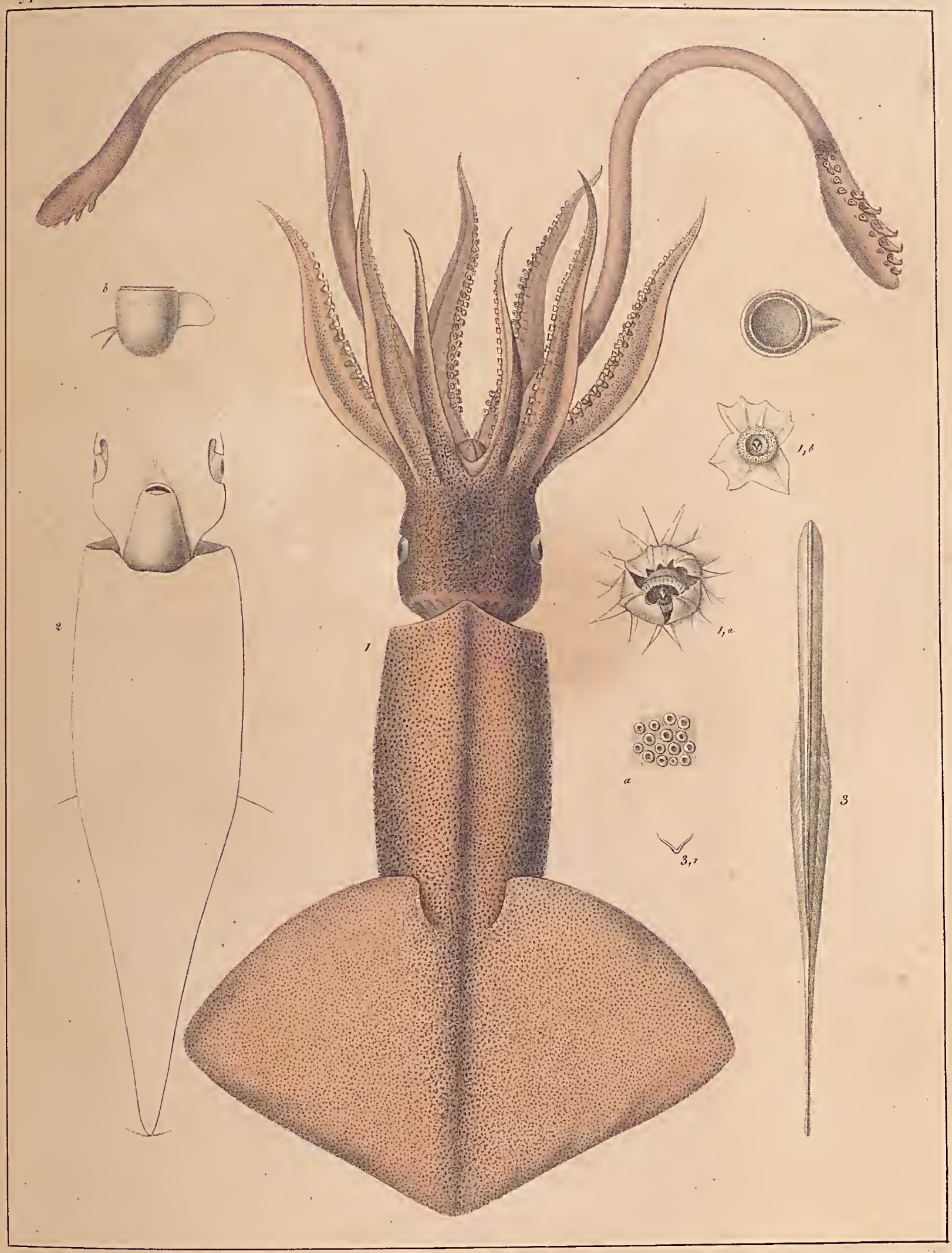

Prévost d'après nature. *Atelier de Guérin.* *Imp. lith. de Bove, dirigée par Noël aîné & Cie*

O. Bartlingii, Lesueur.

EDITORIAL MUSEUM
VICTORIA

G. ONYCHOTEUTHE. *(ONYCHOTEUTHIS.) Pl: 4.*

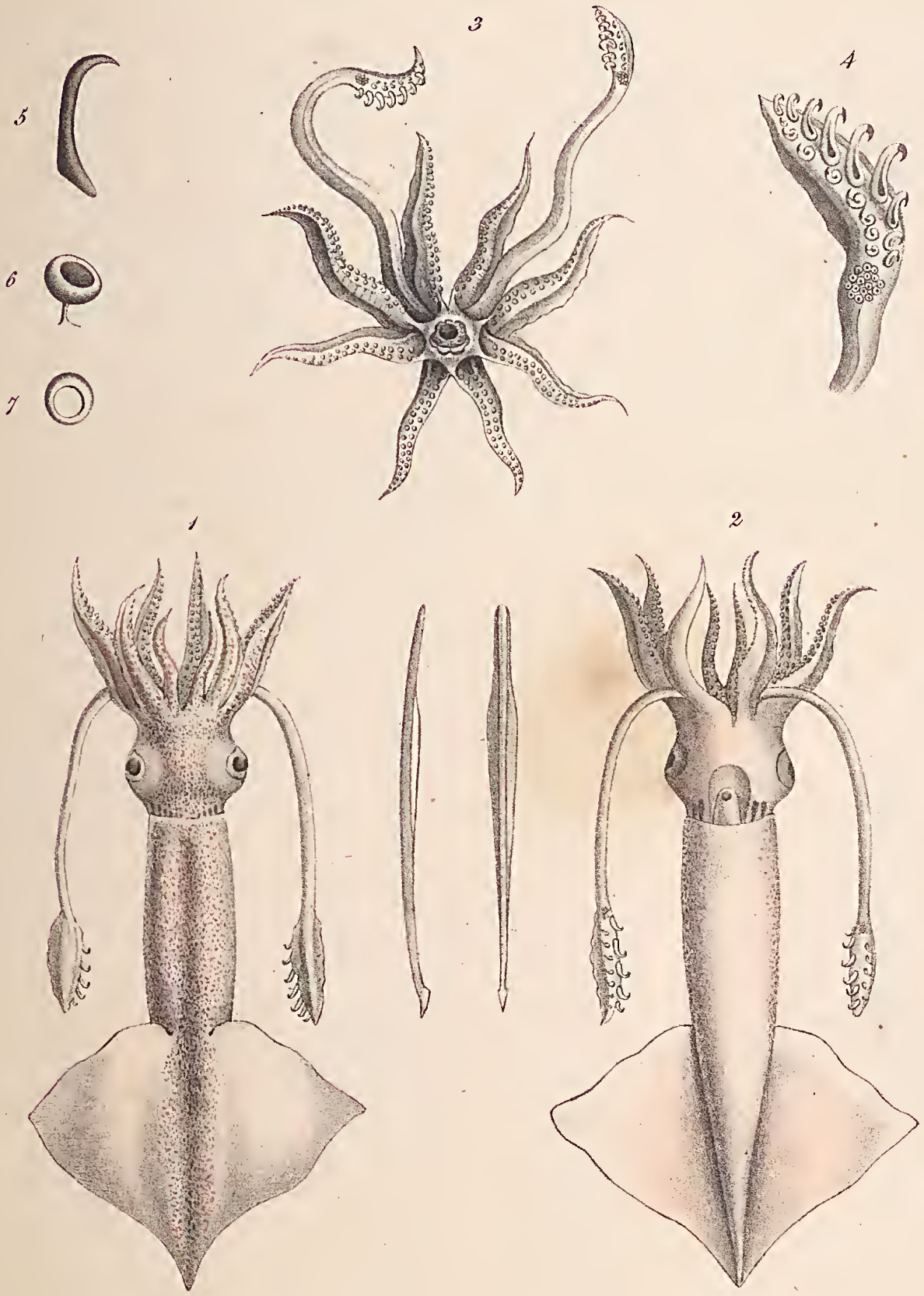

A. d'Orbigny pinx. *Atelier de Guérin.* *Imp. Lith. de Bove, dirigée par Noël aîné et Cie*

O. Lesueurii, *d'Orbigny.*

G. ONYCHOTEUTHE. *(ONYCHOTEUTHIS.) Pl. 5.*

Cryptodibranches.

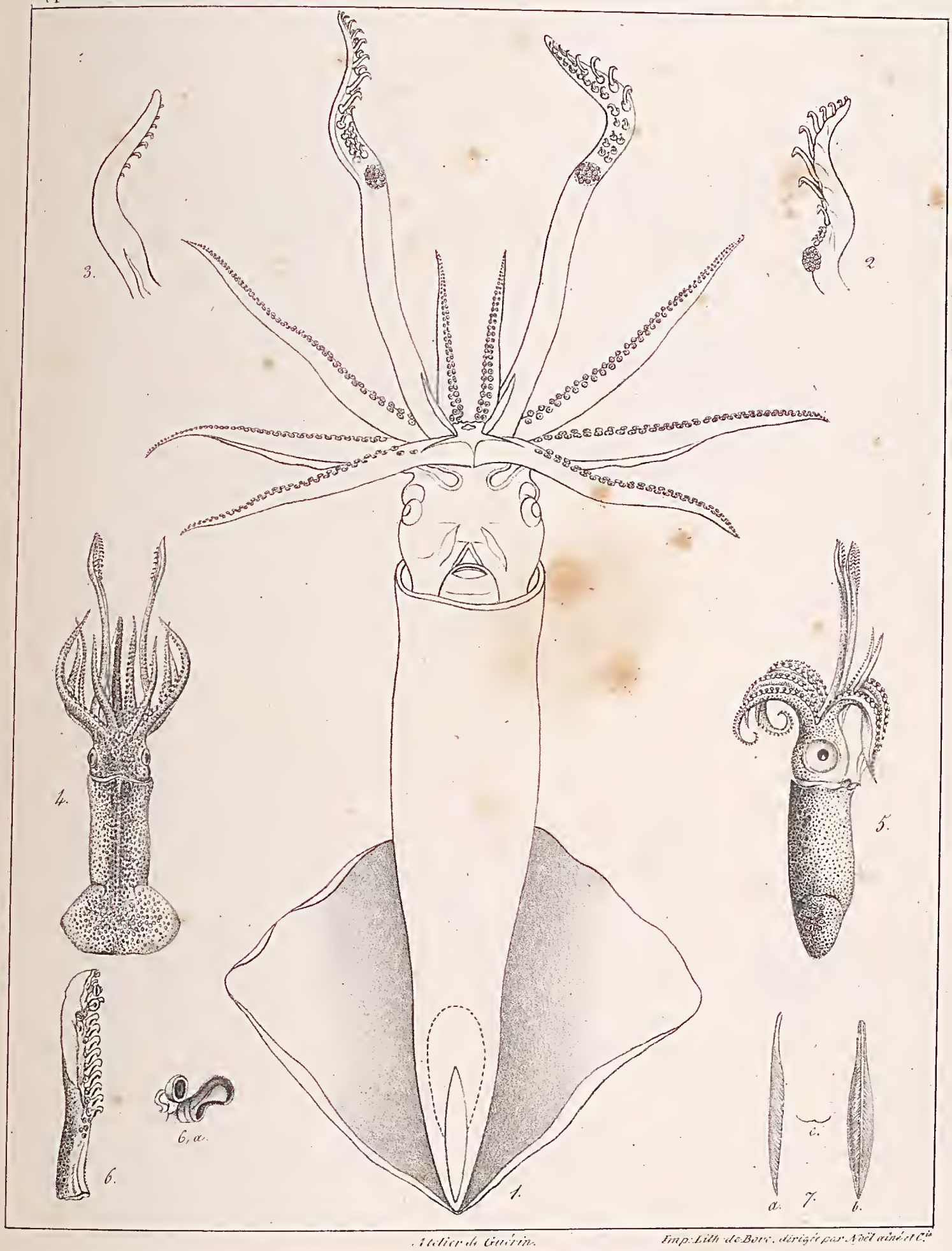

Atelier de Guérin. *Imp. Lith. de Bore, dirigée par Noël aîné et Cie.*

1 à 3, O. Bergii, Lichtenstein. 4 à 7, O. Caraïbæa, Lesueur.

NATIONAL
VICTORIA

G. ONYCHOTEUTHE. *(ONYCHOTEUTHIS.)* *Pl. 6.*

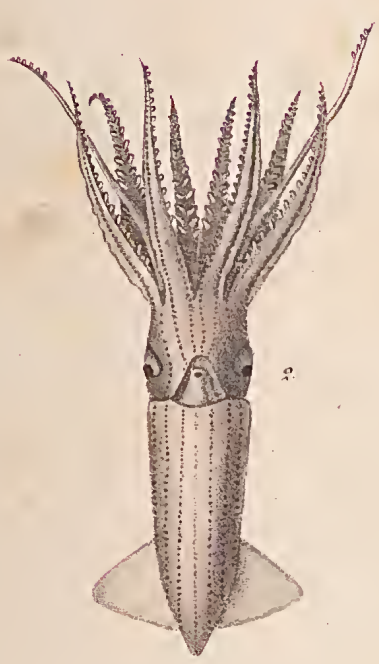

E. Guérin, pinx. *Atelier de Guerin.* *Imp. lith. de Bove, dirigée par Noël aîné & Comp.ie*

O. Leptura, Leach.

G . ONYCHOTEUTHE *(ONYCHOTEUTHIS) Pl. 7.*

Acétabulifères

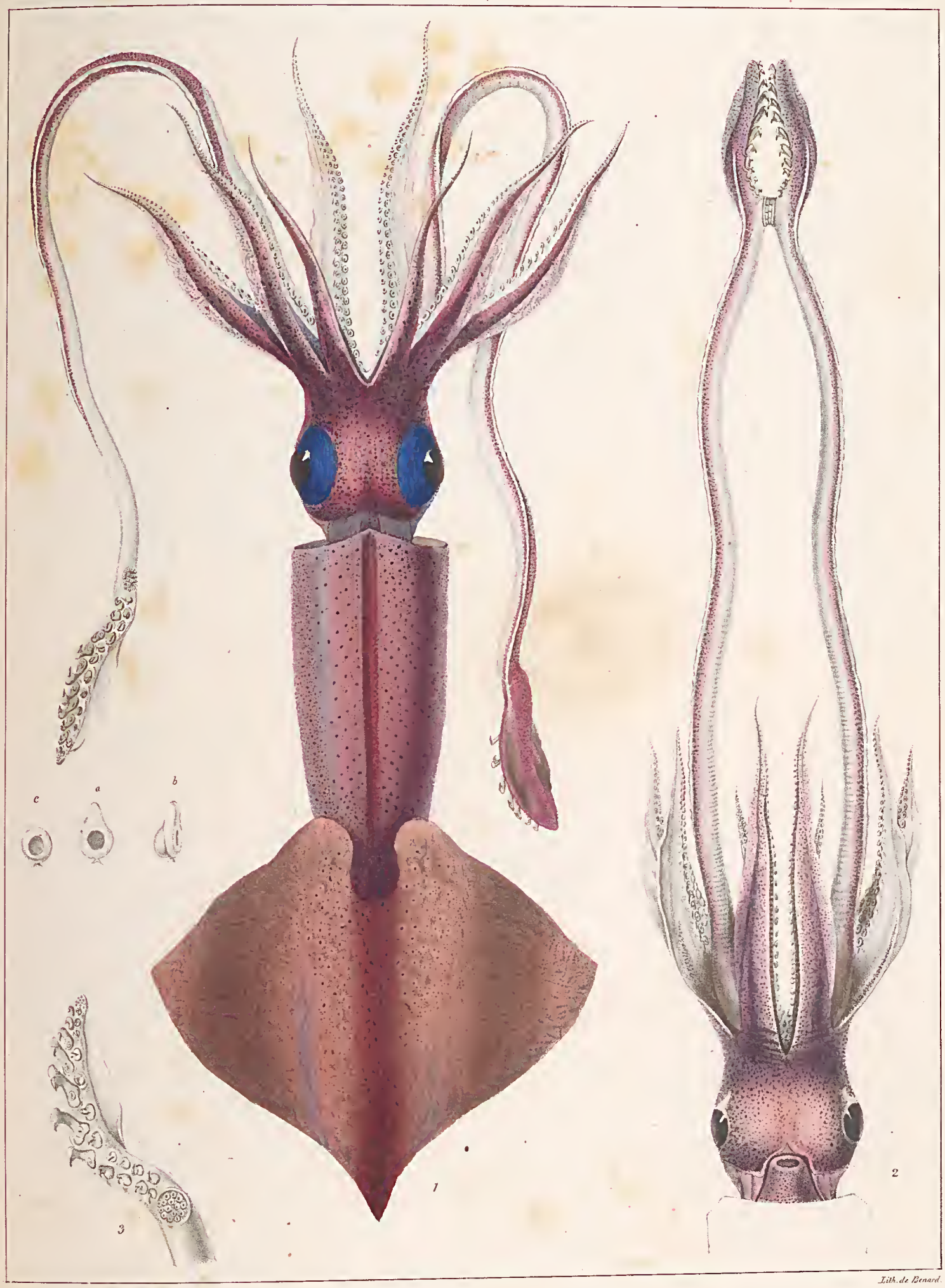

Lith. de Benard.

O. Bergii, Lichtenstein.

NATIONAL MUSEUM VICTORIA

G. ONYCHOTEUTHE *(ONYCHOTEUTHIS) Pl. 8.*

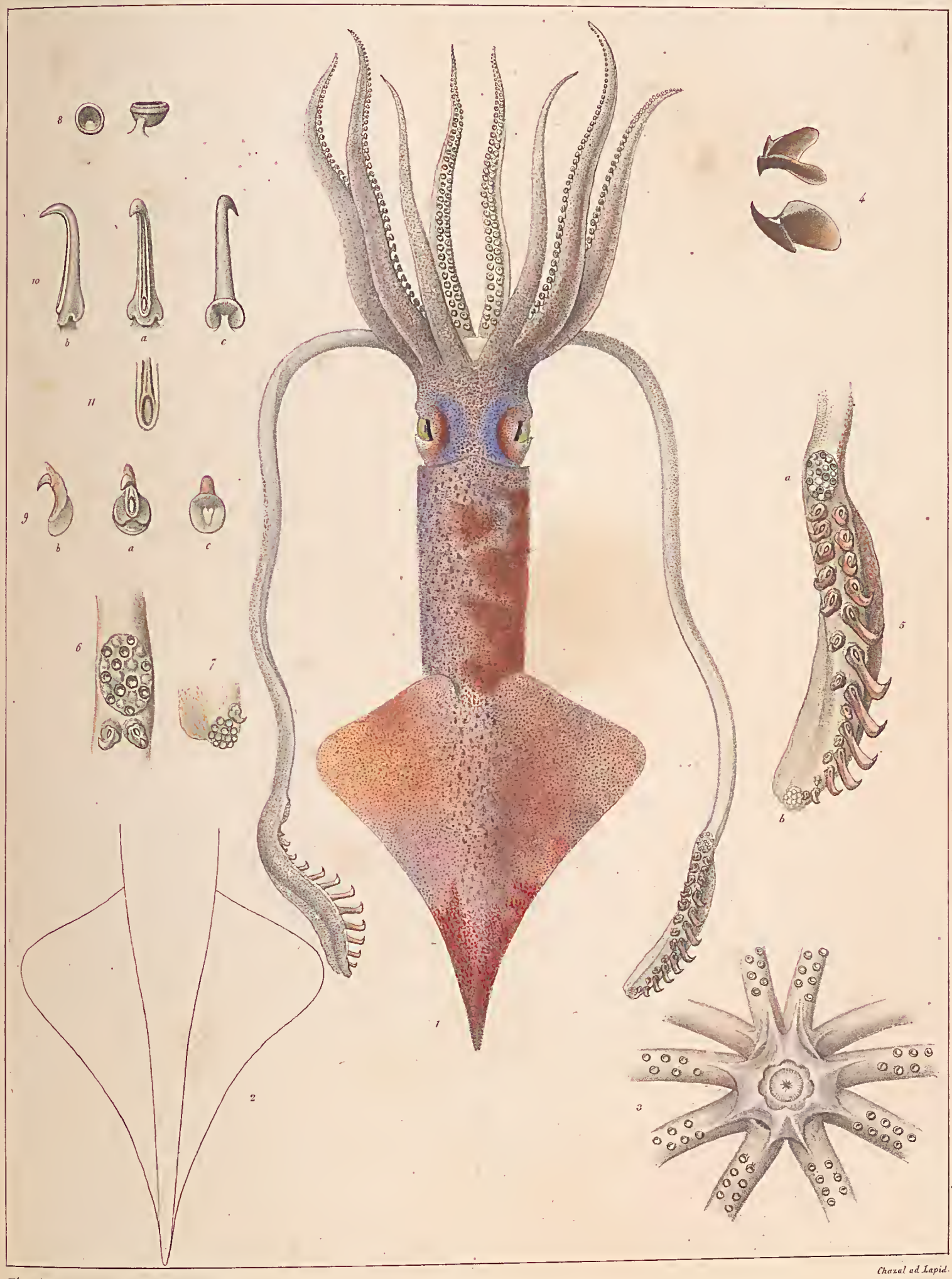

Vérany delin.

Chazal ad Lapid.

O. Lichtensteinii, Férussac.

6 . ONYCHOTEUTHE *(ONYCHOTEUTHIS)* *Pl. 9.*

Blanchard ad Lapid.

Lith. de Benard.

Fig. 1, O. Fleuryi, Reynaud; Fig. 2-7, O. armatus, Quoy.

NATIONAL MUSEUM

G . ONYCHOTEUTHE *(ONYCHOTEUTHIS)* Pl. 10.

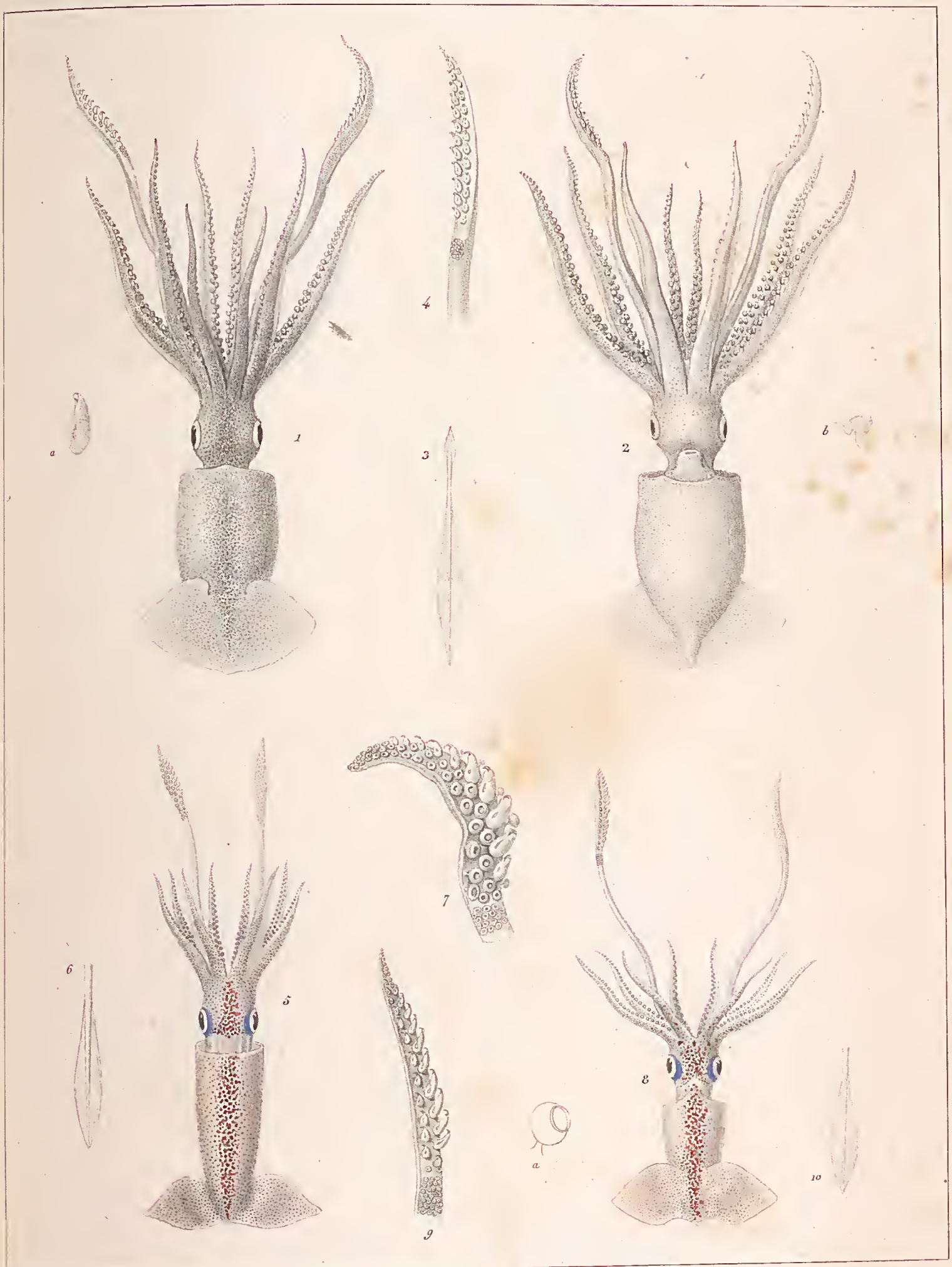

Chazal ad lapidem delin.

L. de Renard, r. de l'Abbaye 4.

Fig. 1-4. O. Leachii, Férussac; 5-7, O. peratoptera, d'Orb.; 8-10, O. platyptera, d'Orb.

G. ONYCHOTEUTHE (*ONYCHOTEUTHIS*) *Pl. II.*

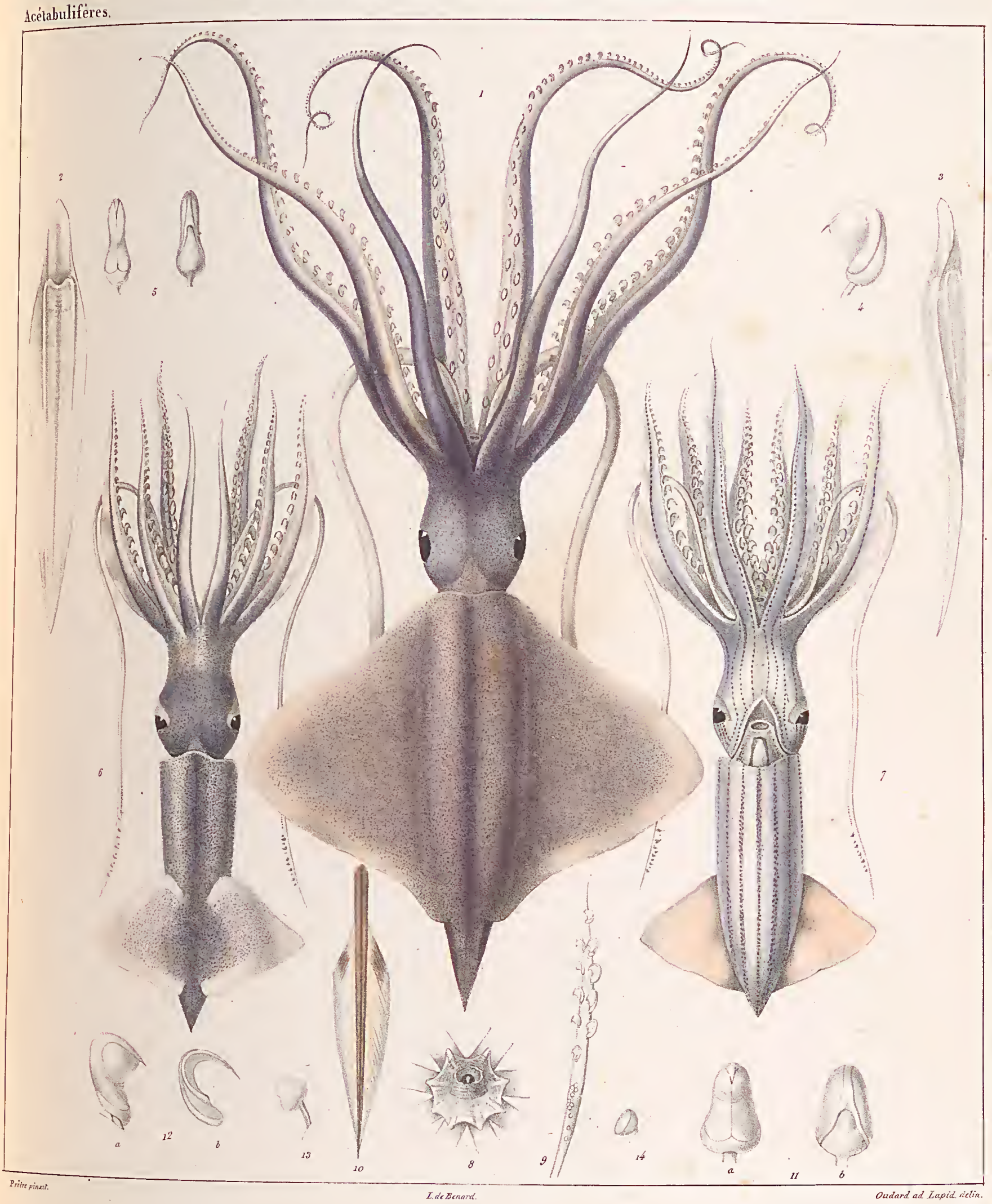

Prêtre pinxit. L. de Benard. Oudard ad Lapid. delin.

Fig. 1-5. O. Lesueurii, Férussac; Fig. 6-14. O. Leptura, Leach.

NATIONAL

G. ONYCHOTEUTHE, (*ONYCHOTEUTHIS*) Pl. 12.

Prêtre del. Delarue lith. Imp. Lemercier, Benard et C.

1–9. Onychoteuthis Bergii, Lichst. 10–24. Enoploteuthis leptura, d'Orbigny.

NATIONAL MUSEUM
VICTORIA

G. ONYCHOTEUTHE *(ONYCHOTEUTHIS)* Pl. 13.

Prêtre pinx.t — Imp. Lemercier Benard et Cie — Delarue lith.

Onychoteuthis Dussumieri, d'Orbigny.

BIBLIOTECA NACIONAL

ONYCHOTEUTHE *(ONYCHOTEUTHIS) Pl. 14.*

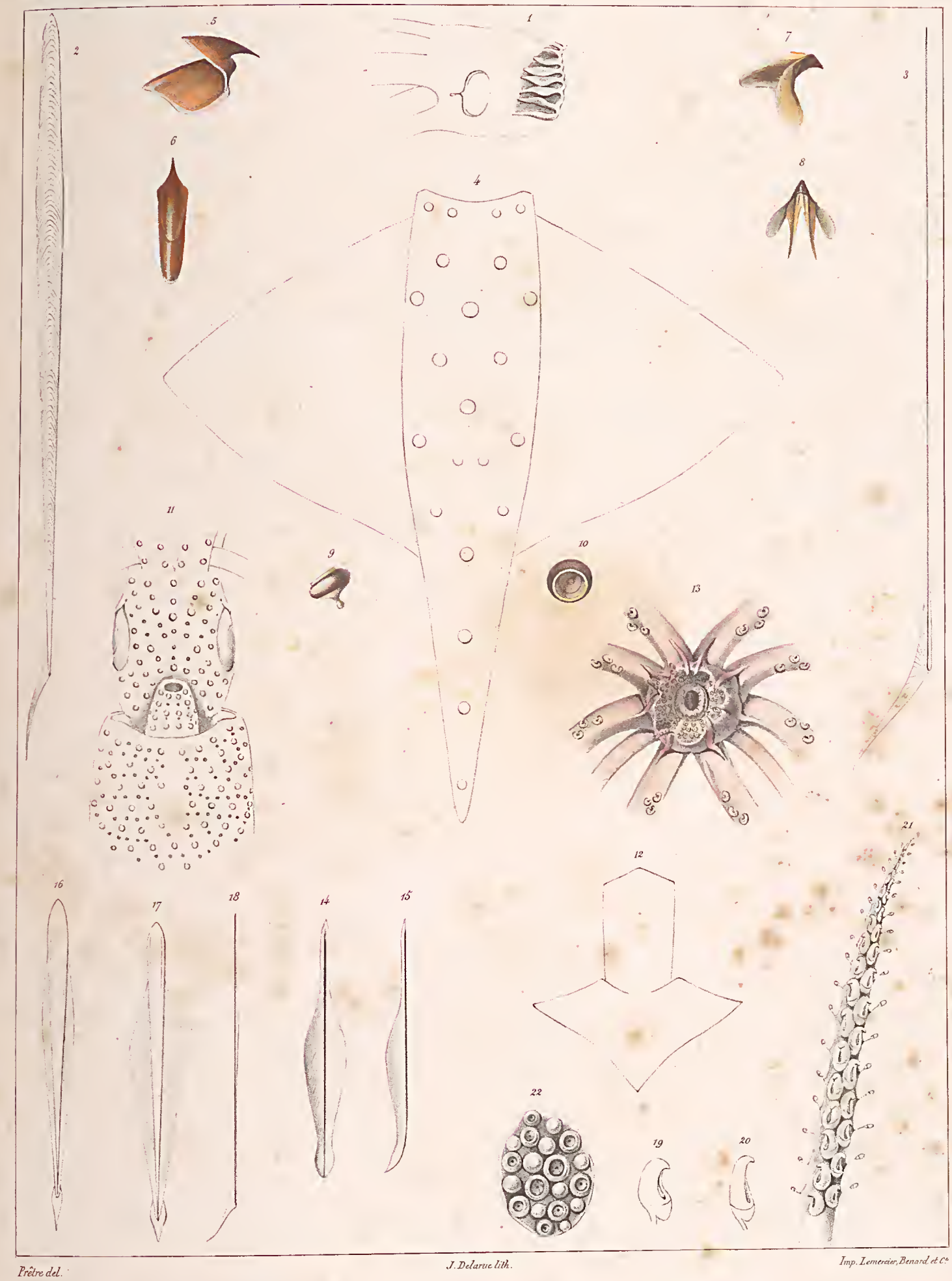

Prêtre del. *J. Delarue lith.* *Imp. Lemercier, Benard et Cie*

1.3. Onychoteuthis Lichtensteinii, *Férussac.* 4_10. Enoploteuthis Leseueurii, *d'Orbigny.*
11. 15. Enoploteuthis armatus, *d'Orbigny.* 16. 22. Onychoteuthis platyptera, *d'Orbigny.*

NATIONAL MUSEUM
VICTORIA

G. OMMASTRÈPHE. (*OMMASTREPHES*) *Pl. I.*

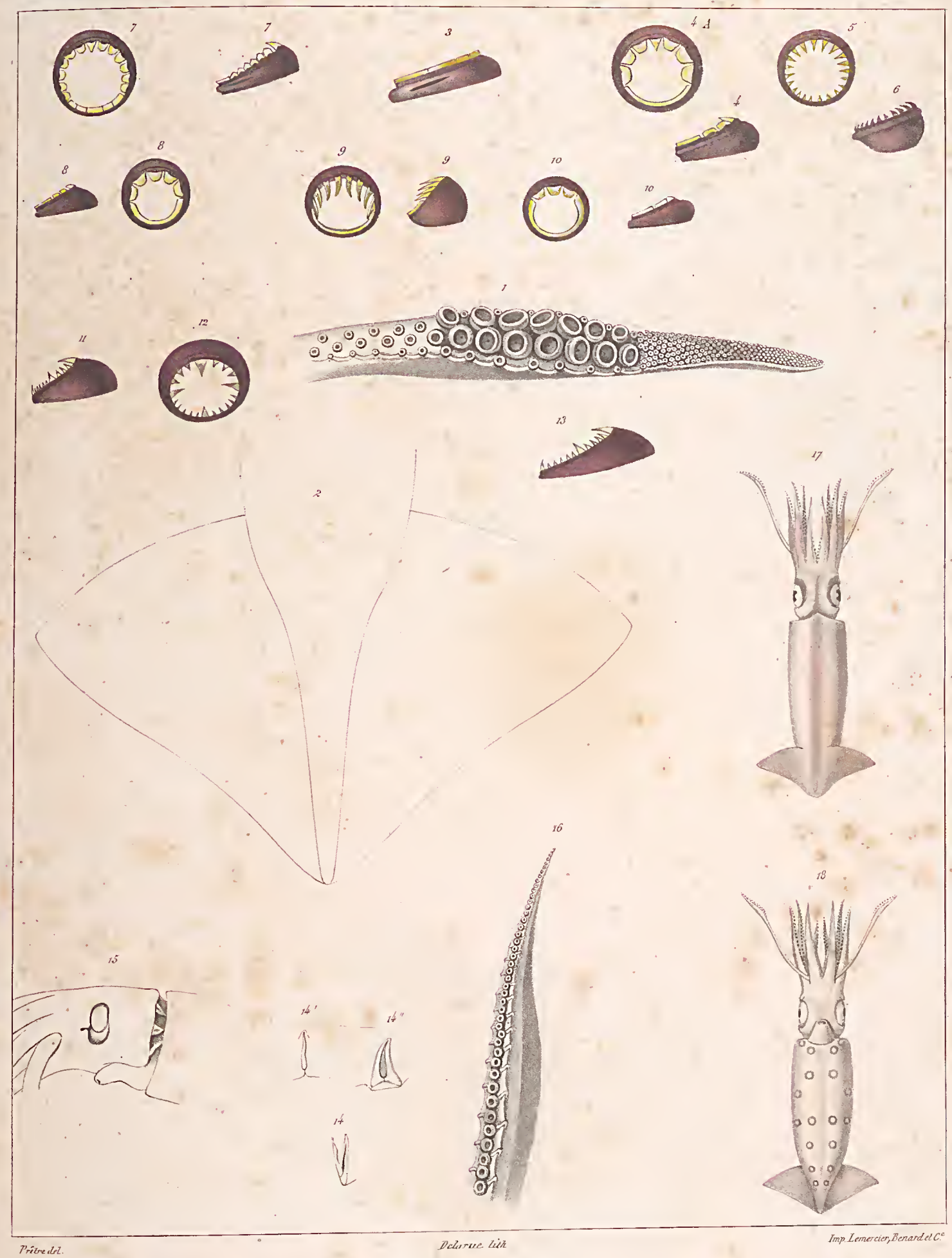

Prêtre del. Delarue. Lith. Imp. Lemercier, Benard et C.ie

1.10. Ommastrephes sagittatus, *d'Orbigny.* *11.13.* Ommastrephes giganteus, *d'Orbigny.*

14.16. ——— oceanicus, *d'Orbigny.* *17.18* ——— pelagicus, *d'Orbigny.*

Acétabulifères.

G. OMMASTRÈPHE *(OMMASTREPHES)* Pl. 2.

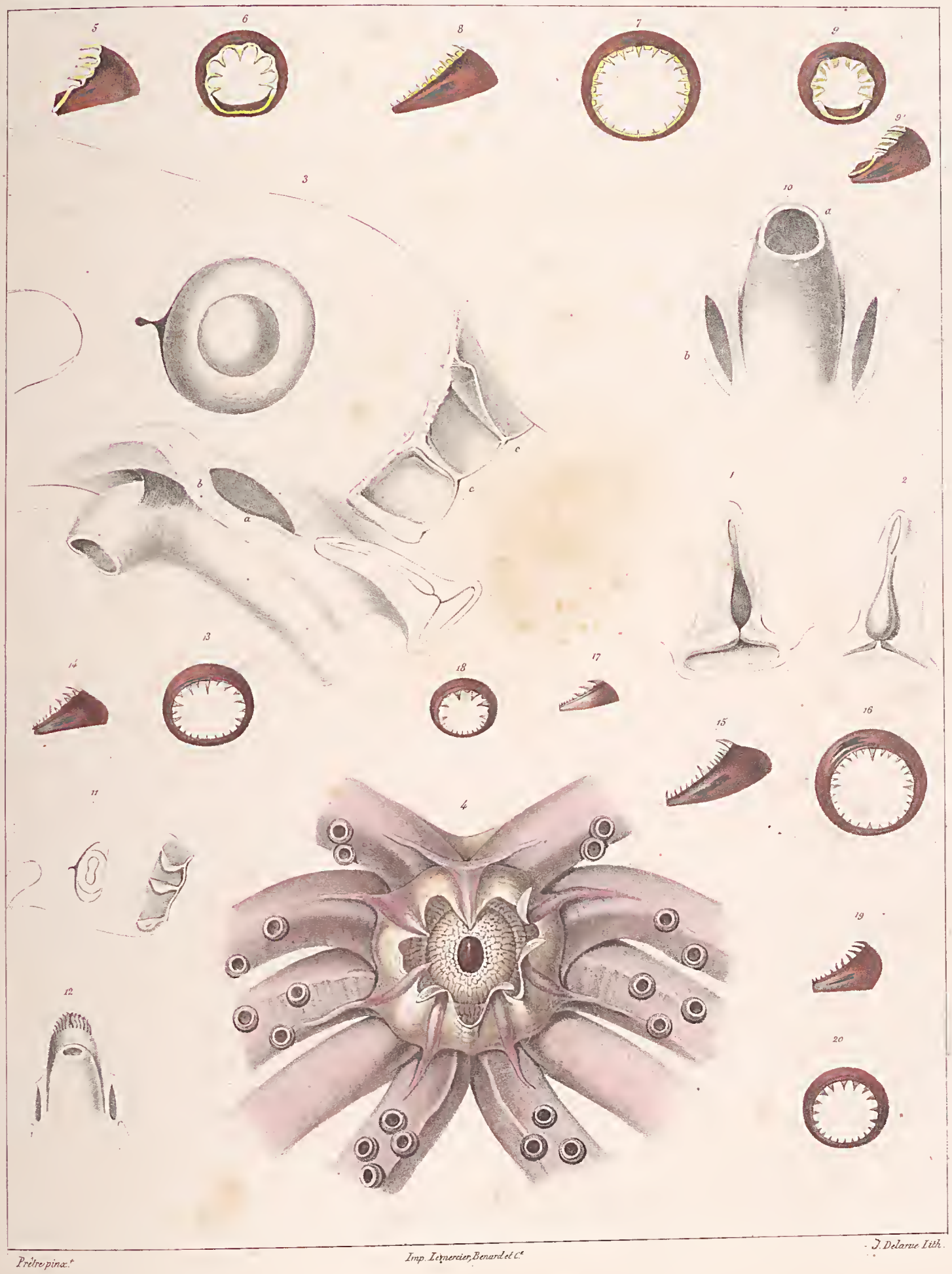

Prêtre pinx.t

Imp. Lemercier, Benard et Cie

J. Delarue Lith.

1_10. Ommastrephes todarus, *d'Orbigny.*
11_20. O. _____ Bartramii, *d'Orbigny.*

NATIONAL
VICTORIA

INVERT
ef 594.5
F415